

SECTORUL 2 AL MUNICIPIULUI BUCUREȘTI

Consiliul Local al Sectorului 2 Bucuresti

Formular: 10/01

Anexa nr. 2

la HCL52 nr. 10 / 12.02.2016

BUGETUL LOCAL DETALIAT LA VENITURI PE CAPITOLE ȘI SUBCAPITOLE ȘI LA CHELTUIELI
PE CAPITOLE, SUBCAPITOLE ȘI PARAGRAFE PE ANUL 2016
ȘI ESTIMĂRI PENTRU ANII 2017-2019

CB - CREDIT BUGETAR

- mii lei -

DENUMIREA INDICATORILOR	Cod indicator	Buget	Estimari	Estimari	Estimari
		2016	2017	2018	2019
		CB	CB	CB	CB
TOTAL VENITURI (cod 00.02+00.15+00.16+00.17+45.02)	00.01	999,709	1,040,288	1,072,136	1,027,523
VENITURI PROPRII (cod 00.02-11.02-37.02+00.15+00.16)	48.02	666,289	677,866	692,703	671,080
I. VENITURI CURENTE (cod 00.03+00.12)	00.02	939,556	967,866	992,703	981,080
A. VENITURI FISCALE (cod 00.04+00.09+00.10+00.11)	00.03	906,327	933,742	957,658	945,090
A1. IMPOZIT PE VENIT, PROFIT SI CASTIGURI DIN CAPITAL (cod 00.05+00.06+00.07)	00.04	277,715	308,852	320,726	333,733
A1.2. IMPOZIT PE VENIT, PROFIT, SI CASTIGURI DIN CAPITAL DE LA PERSOANE FIZICE (cod 03.02+04.02)	00.06	277,715	308,852	320,726	333,733
Cote si sume defalcate din impozitul pe venit (cod 04.02.01+04.02.04)	04.02	277,715	308,852	320,726	333,733
Cote defalcate din impozitul pe venit	04.02.01	277,715	288,541	299,400	310,733
Sume alocate din cotele defalcate din impozitul pe venit pentru echilibrarea bugetelor locale	04.02.04	0	20,311	21,326	23,000
A3. IMPOZITE SI TAXE PE PROPRIETATE (cod 07.02)	00.09	272,034	279,379	279,922	242,807
Impozite si taxe pe proprietate (cod 07.02.01+07.02.02+07.02.03+07.02.50)	07.02	272,034	279,379	279,922	242,807
Impozit si taxa pe cladiri (cod 07.02.01.01+07.02.01.02)	07.02.01	239,971	246,450	253,104	208,076
Impozit si taxa pe teren (cod 07.02.02.01+07.02.02.02+07.02.02.03)	07.02.02	23,963	24,610	18,274	25,956
Taxe judiciare de timbru si alte taxe de timbru	07.02.03	8,100	8,319	8,544	8,775
A4. IMPOZITE SI TAXE PE BUNURI SI SERVICII (cod 11.02+12.02+15.02+16.02)	00.10	345,078	333,700	344,880	356,092
Sume defalcate din TVA (cod 11.02.01+11.02.02+ 11.02.05 +11.02.06)	11.02	273,266	290,000	300,000	310,000
Sume defalcate din taxa pe valoarea adăugată pentru finanțarea cheltuielilor descentralizate la nivelul comunelor, orașelor, municipiilor, sectoarelor si Municipiului București	11.02.02	273,266	290,000	300,000	310,000
Alte impozite si taxe generale pe bunuri si servicii (cod 12.02.07)	12.02	91	93	96	99

VIZAT
Spre nesemnare,
SECRETAR,

SBL-CFP-BVC
Editia 1/Revizia 0

- mii lei -

DENUMIREA INDICATORILOR	Cod indicator	Buget	Estimari	Estimari	Estimari
		2016	2017	2018	2019
		CB	CB	CB	CB
Taxe hoteliere	12.02.07	91	93	96	99
Taxe pe servicii specifice (cod 15.02.01+15.02.50)	15.02	798	820	842	865
Impozit pe spectacole	15.02.01	798	820	842	865
Taxe pe utilizarea bunurilor, autorizarea utilizarii bunurilor sau pe desfasurarea de activitati (cod 16.02.02+16.02.03+16.02.50)	16.02	70,923	42,787	43,942	45,128
Impozit pe mijloacele de transport (cod 16.02.02.01+16.02.02.02)	16.02.02	69,623	41,452	42,571	43,720
Taxe si tarife pentru eliberarea de licente si autorizatii de functionare	16.02.03	1,300	1,335	1,371	1,408
A6. ALTE IMPOZITE SI TAXE FISCALE (cod 18.02)	00.11	11,500	11,811	12,130	12,458
Alte impozite si taxe fiscale (cod 18.02.50)	18.02	11,500	11,811	12,130	12,458
Alte impozite si taxe	18.02.50	11,500	11,811	12,130	12,458
C. VENITURI NEFISCALE (cod 00.13+00.14)	00.12	33,229	34,124	35,045	35,990
C1. VENITURI DIN PROPRIETATE (cod 30.02+31.02)	00.13	90	92	94	97
Venituri din proprietate (cod 30.02.01+30.02.05+30.02.08+30.02.50)	30.02	0	0	0	0
Venituri din concesiuni si inchirieri	30.02.05	0	0	0	0
Venituri din dobanzi (cod 31.02.03)	31.02	90	92	94	97
Alte venituri din dobanzi	31.02.03	90	92	94	97
C2. VANZARI DE BUNURI SI SERVICII (cod 33.02+34.02+35.02+36.02+37.02)	00.14	33,139	34,032	34,951	35,893
Venituri din prestari de servicii si alte activitati (cod 33.02.08 +33.02.10+33.02.12+33.02.24+33.02.27+33.02.28+33.02.50)	33.02	2,527	2,595	2,665	2,736
Venituri din prestari de servicii	33.02.08	0	0	0	0
Contributia parintilor sau sustinatorilor legali pentru intretinerea copiilor in crese	33.02.10	40	41	42	43
Venituri din recuperarea cheltuielilor de judecata, imputatii si despagubiri	33.02.28	50	51	52	53
Alte venituri din prestari de servicii si alte activitati	33.02.50	2,437	2,503	2,571	2,640
Venituri din taxe administrative, eliberari permise (cod 34.02.02+34.02.50)	34.02	4,300	4,416	4,535	4,657
Taxe extrajudiciare de timbru	34.02.02	4,300	4,416	4,535	4,657
Amenzi, penalitati si confiscari (cod 35.02.01 la 35.02.03+35.02.50)	35.02	25,011	25,686	26,380	27,092
Venituri din amenzi si alte sanctiuni aplicate potrivit dispozitiilor legale	35.02.01	25,011	25,686	26,380	27,092
Venituri din amenzi si alte sanctiuni aplicate de catre alte institutii de specialitate	35.02.01.02	25,011	25,686	26,380	27,092

- mii lei -

DENUMIREA INDICATORILOR	Cod indicator	Buget	Estimari	Estimari	Estimari
		2016	2017	2018	2019
		CB	CB	CB	CB
Alte amenzi, penalitati si confiscari	35.02.50	0	0	0	0
Diverse venituri	36.02	1,300	1,335	1,371	1,408
Alte venituri	36.02.50	1,300	1,335	1,371	1,408
Transferuri voluntare, altele decat subventiile (cod 37.02.01+37.02.50)	37.02	1	0	0	0
Donatii si sponsorizari	37.02.01	1	0	0	0
Vărsăminte din secțiunea de funcționare pentru finanțarea secțiunii de dezvoltare (cu semnul minus)	37.02.03	-270,922	-310,754	-242,583	-295,818
Vărsăminte din secțiunea de funcționare	37.02.04	270,922	310,754	242,583	295,818
Alte transferuri voluntare	37.02.50	0	0	0	0
II. VENITURI DIN CAPITAL (cod 39.02)	00.15	0	0	0	0
Venituri din valorificarea unor bunuri (cod 39.02.01+39.02.03+39.02.04+39.02.07)	39.02	0	0	0	0
III. OPERAȚIUNI FINANCIARE (cod 40.02)	00.16	0	0	0	0
Încasări din rambursarea împrumuturilor acordate	40.02	0	0	0	0
<i>Sume din excedentul anului precedent pentru acoperirea golurilor temporare de casă***</i>	40.02.11	0	0	0	0
IV. SUBVENTII (cod 00.18)	00.17	47,722	42,422	44,433	46,443
SUBVENTII DE LA ALTE NIVELE ALE ADMINISTRATIEI PUBLICE (cod 42.02+43.02)	00.18	47,722	42,422	44,433	46,443
Subventii de la bugetul de stat (cod 00.19+00.20)	42.02	47,722	42,422	44,433	46,443
A. De capital (cod 42.02.01+42.02.03 la 42.02.07+42.02.09+42.02.10+42.02.12 la 42.02.52+42.02.63.02)	00.19	0	0	0	0
Subvenții pentru reabilitarea termică a clădirilor de locuit	42.02.12	0	0	0	0
Subventii de la bugetul de stat catre bugetele locale necesare sustinerii derularii proiectelor finantate din FEN	42.02.20	0	0	0	0
B. Curente (cod 42.02.21+42.02.28+42.02.29+42.02.32+ 42.02.33+42.02.34 la 42.02.37+42.02.40+42.02.41)	00.20	47,722	42,422	44,433	46,443
Finantarea drepturilor acordate persoanelor cu handicap	42.02.21	47,588	42,000	44,000	46,000
Subvenții pentru acordarea ajutorului pentru încălzirea locuinței cu lemne, cărbuni, combustibili petrolieri	42.02.34	134	422	433	443
Sume FEN postaderare in contul platilor efectuate si prefinantari (cod 45.02.01 la 45.02.05)	45.02	12,431	30,000	35,000	0
Fondul European de Dezvoltare Regionala (cod 45.02.01.01+45.02.01.02+45.02.01.03)	45.02.01	12,431	30,000	35,000	0
Sume primite în contul plăților efectuate în anul curent	45.02.01.01	0	0	0	0
Sume primite în contul plăților efectuate în anii anteriori	45.02.01.02	12,431	30,000	35,000	0
TOTAL CHELTUIELI (cod 50.02+59.02+63.02+69.02+79.02)	49.02	1,306,334	1,142,812	766,393	781,592
SECȚIUNEA DE FUNCȚIONARE (cod 01+79+84)		716,356	741,528	755,652	769,618

VIZAT
Spre reechimbare,
SECRETAR,

- mii lei -

DENUMIREA INDICATORILOR	Cod indicator	Buget	Estimari	Estimari	Estimari
		2016	2017	2018	2019
		CB	CB	CB	CB
CHELTUIELI CURENTE (cod 10+20+30+40+50+51+55+57+59)	01	684,729	709,903	724,027	737,993
TITLUL I CHELTUIELI DE PERSONAL	10	242,367	227,997	231,092	237,331
TITLUL II BUNURI SI SERVICII	20	279,744	322,019	329,686	337,019
TITLUL III DOBANZI (cod 30.01 la 30.03)	30	15,448	34,449	35,622	33,980
Dobanzi aferente datoriei publice interne	30.01	7,148	15,960	14,554	13,460
Dobanzi aferente datoriei publice externe	30.02	8,300	18,489	21,068	20,520
TITLUL V FONDURI DE REZERVA (cod 50.04)	50	19,000	0	0	0
Fond de rezerva bugetara la dispozitia autorităților locale	50.04	19,000	0	0	0
TITLUL VI . TRANSFERURI INTRE UNITATI ALE ADMINISTRATIEI PUBLICE (cod 51.01)	51	3,090	4,500	4,700	4,900
Transferuri curente (cod 51.01.01+51.01.03+51.01.14+51.01.15+51.01.24+51.01.26+51.01.31+51.01.39+51.01.46+51.01.49)	51.01	3,090	4,500	4,700	4,900
Transferuri catre instituții publice	51.01.01	3,090	4,500	4,700	4,900
TITLUL VII ALTE TRANSFERURI (cod 55.01+55.02)	55	0	50	50	50
Transferuri interne	55.01	0	0	0	0
Transferuri curente în străinătate (către organizații internaționale)	55.02	0	50	50	50
TITLUL IX ASISTENTA SOCIALA (cod 57.02)	57	76,635	78,382	80,185	81,880
Ajutoare sociale (cod 57.02.01 la 57.02.04)	57.02	76,635	78,382	80,185	81,880
Ajutoare sociale in numerar	57.02.01	64,883	66,137	67,791	69,349
Ajutoare sociale in natura	57.02.02	11,752	12,245	12,394	12,531
TITLUL X ALTE CHELTUIELI (cod 59.01+59.02+59.11+59.12+59.15+59.17+59.22+59.25+59.30)	59	48,445	42,506	42,692	42,833
Burse	59.01	25,000	7,294	7,478	7,618
Sustinerea cultelor	59.12	23,000	35,000	35,000	35,000

VIZAT

Spre însoțire,
SECRETAR,

SBL-CFP-BVC
Editia 1/Revizia 0

- mii lei -

DENUMIREA INDICATORILOR	Cod indicator	Buget	Estimari	Estimari	Estimari
		2016	2017	2018	2019
		CB	CB	CB	CB
Despăgubiri civile	59.17	445	212	214	215
OPERATIUNI FINANCIARE (cod 80+81)	79	31,627	31,625	31,625	31,625
TITLUL XVI RAMBURSARI DE CREDITE (cod 81.01+81.02)	81	31,627	31,625	31,625	31,625
<i>Rambursari de credite externe (cod 81.01.01+81.01.02+81.01.05+81.01.06)</i>	81.01	13,942	13,940	13,940	13,940
Rambursari de credite aferente datoriei publice externe locale	81.01.05	13,942	13,940	13,940	13,940
Diferențe de curs aferente datoriei publice externe	81.01.06	0	0	0	0
<i>Rambursari de credite interne (cod 81.02.01+81.02.02+81.02.05)</i>	81.02	17,685	17,685	17,685	17,685
Rambursari de credite interne garantate	81.02.01	0	0	0	0
Diferențe de curs aferente datoriei publice interne	81.02.02	0	0	0	0
Rambursari de credite aferente datoriei publice interne locale	81.02.05	17,685	17,685	17,685	17,685
TITLUL XVII PLATI EFECTUATE IN ANII PRECEDENTI SI RECUPERATE IN ANUL CURENT(cod 85.01)	84	0	0	0	0
SECȚIUNEA DE DEZVOLTARE (cod 51+55+56+70+84)		589,978	401,284	10,741	11,974
TITLUL VI TRANSFERURI INTRE UNITATI ALE ADMINISTRATIEI PUBLICE (cod 51.02)	51	1,100	9,957	10,156	11,375
<i>Transferuri de capital (cod 51.02.12+51.02.22 la 51.02.28)</i>	51.02	1,100	9,957	10,156	11,375
Transferuri prentu finanțarea investițiilor la spitale	51.02.12	0	0	0	0
Transferuri din bugetele locale pentru finanțarea cheltuielilor de capital din domeniul sănătății	51.02.28	1,100	9,957	10,156	11,375
TITLUL VII ALTE TRANSFERURI (cod 55.01)	55	0	0	0	0
<i>A. Transferuri interne(cod 55.01.10+55.01.12+55.01.13+55.01.15+55.01.18+55.01.28+55.01.42)</i>	55.01	0	0	0	0
Titlul VIII Proiecte cu finantare din Fonduri externe nerambursabile (FEN) postaderare (cod 56.01 la 56.05+cod 56.07+56.08+56.15+56.16+56.17+56.18)	56	20,030	0	0	0

VIZAT
Spre încheiere,
SECRETAR

SBL-CFP-BVC
Editia 1/Revizia 0

- mii lei -

DENUMIREA INDICATORILOR	Cod indicator	Buget	Estimari	Estimari	Estimari
		2016	2017	2018	2019
		CB	CB	CB	CB
<i>Programe din Fondul European de Dezvoltare Regională (FEDR)</i>	56.01	20,030	0	0	0
Finanțarea națională **)	56.01.01	480	0	0	0
Finanțarea Uniunii Europene **)	56.01.02	0	0	0	0
Cheltuieli neeligibile **)	56.01.03	19,550	0	0	0
<i>Programe din Fondul Social European (FSE)</i>	56.02	0	0	0	0
CHELTUIELI DE CAPITAL (cod 71+72)	70	568,848	391,327	585	599
TITLUL XII ACTIVE NEFINANCIARE (cod 71.01 la 71.03)	71	568,848	391,327	585	599
Active fixe (cod 71.01.01 la 71.01.03+71.01.30)	71.01	19,841	28,300	585	599
Construcții	71.01.01	7,144	27,199	0	0
Mașini, echipamente si mijloace de transport	71.01.02	1,776	896	385	394
Mobilier, aparatură birotică și alte active corporale	71.01.03	571	0	0	0
Alte active fixe	71.01.30	10,350	205	200	205
Reparații capitale aferente activelor fixe	71.03	549,007	363,027	0	0
Partea I-a SERVICII PUBLICE GENERALE (cod 51.02+54.02+55.02+56.02)	50.02	76,526	70,033	72,172	72,192
Autorități publice și acțiuni externe (cod 51.02.01)	51.02	36,842	32,095	33,067	33,784
SECȚIUNEA DE FUNCȚIONARE (cod 01+79+84)		32,464	31,542	32,501	33,205
CHELTUIELI CURENTE (cod 10+20+30+40+50+51+55+57+59)	01	31,132	30,210	31,169	31,873
TITLUL I CHELTUIELI DE PERSONAL	10	16,251	14,972	15,475	15,943
TITLUL II BUNURI SI SERVICII	20	14,521	15,026	15,480	15,715
TITLUL III DOBANZI (cod 30.01 la 30.03)	30	0	0	0	0
TITLUL VII ALTE TRANSFERURI (cod 55.01+55.02)	55	0	50	50	50
Transferuri interne	55.01	0	0	0	0
Transferuri curente în străinătate (către organizații internaționale)	55.02	0	50	50	50

- mii lei -

DENUMIREA INDICATORILOR	Cod indicator	Buget	Estimari	Estimari	Estimari
		2016	2017	2018	2019
		CB	CB	CB	CB
Tichete cadou acordate pentru cheltuieli sociale	57.02.04	0	0	0	0
TITLUL X ALTE CHELTUIELI (cod 59.01+59.02+59.11+59.12+59.15+59.17+59.22+59.25+59.30)	59	360	162	164	165
Burse	59.01	0	0	0	0
Despăgubiri civile	59.17	360	162	164	165
OPERATIUNI FINANCIARE (cod 80+81)	79	1,332	1,332	1,332	1,332
TITLUL XV ÎMPRUMUTURI (cod 80.03+80.30)	80	0	0	0	0
TITLUL XVI RAMBURSARI DE CREDITE (cod 81.01+81.02)	81	1,332	1,332	1,332	1,332
<i>Rambursari de credite externe (cod 81.01.01+81.01.02+81.01.05+81.01.06)</i>	<i>81.01</i>	<i>1,332</i>	<i>1,332</i>	<i>1,332</i>	<i>1,332</i>
Rambursari de credite externe contractate de ordonatorii de credite	81.01.01	0	0	0	0
Rambursari de credite externe din fondul de garantare	81.01.02	0	0	0	0
Rambursari de credite aferente datoriei publice externe locale	81.01.05	1,332	1,332	1,332	1,332
SECȚIUNEA DE DEZVOLTARE (cod 51+55+56+70+84)		4,378	553	566	579
Titlul VIII Proiecte cu finantare din Fonduri externe nerambursabile (FEN) postaderare (cod 56.01 la 56.05+cod 56.07+56.08+56.15+56.16+56.17+56.18)	56	480	0	0	0
<i>Programe din Fondul European de Dezvoltare Regională (FEDR)</i>	<i>56.01</i>	<i>480</i>	<i>0</i>	<i>0</i>	<i>0</i>
Finanțarea națională **)	56.01.01	480	0	0	0
Finanțarea Uniunii Europene **)	56.01.02	0	0	0	0
Cheltuieli neeligibile **)	56.01.03	0	0	0	0
CHELTUIELI DE CAPITAL (cod 71+72)	70	3,898	553	566	579
TITLUL XII ACTIVE NEFINANCIARE (cod 71.01 la 71.03)	71	3,898	553	566	579
Active fixe (cod 71.01.01 la 71.01.03+71.01.30)	71.01	2,203	553	566	579
Construcții	71.01.01	0	0	0	0
Mașini, echipamente si mijloace de transport	71.01.02	462	376	385	394
Mobilier, aparatură birotică și alte active corporale	71.01.03	68	0	0	0
Alte active fixe	71.01.30	1,673	177	181	185
Reparații capitale aferente activelor fixe	71.03	1,695	0	0	0
<i>Din total capitol:</i>					

VIZAT
Spre reînchiriere.
SECRETAR

- mii lei -

DENUMIREA INDICATORILOR	Cod indicator	Buget	Estimari	Estimari	Estimari
		2016	2017	2018	2019
		CB	CB	CB	CB
Autoritati executive si legislative (cod 51.02.01.03)	51.02.01	36,842	32,095	33,067	33,784
Autorități executive	51.02.01.03	36,842	32,095	33,067	33,784
Alte servicii publice generale (cod 54.02.05 la 54.02.07+54.02.10+54.02.50)	54.02	22,536	2,473	2,545	3,576
SECȚIUNEA DE FUNCȚIONARE (cod 01+79+84)		22,200	2,473	2,545	3,576
CHELTUIELI CURENTE (cod 10+20+30+40+50+51+55+57+59)	01	22,200	2,473	2,545	3,576
TITLUL I CHELTUIELI DE PERSONAL	10	2,200	1,769	1,834	2,859
TITLUL II BUNURI SI SERVICII	20	1,000	704	711	717
TITLUL V FONDURI DE REZERVA (cod 50.04)	50	19,000	0	0	0
Fond de rezerva bugetara la dispozitia autorităților locale	50.04	19,000	0	0	0
SECȚIUNEA DE DEZVOLTARE (cod 51+55+56+70+84)		336	0	0	0
CHELTUIELI DE CAPITAL (cod 71+72)	70	336	0	0	0
TITLUL XII ACTIVE NEFINANCIARE (cod 71.01 la 71.03)	71	336	0	0	0
Active fixe (cod 71.01.01 la 71.01.03+71.01.30)	71.01	336	0	0	0
Construcții	71.01.01	0	0	0	0
Mașini, echipamente si mijloace de transport	71.01.02	0	0	0	0
Mobilier, aparatură birotică și alte active corporale	71.01.03	177	0	0	0
Alte active fixe	71.01.30	159	0	0	0
<i>Din total capitol:</i>					
Fond de rezerva bugetara la dispozitia autoritatilor locale	54.02.05	19,000	0	0	0
Fond pentru garantarea împrumuturilor externe, contractate/garantate de stat	54.02.06	0	0	0	0
Fond pentru garantarea împrumuturilor externe, contractate/garantate de administrațiile publice locale	54.02.07	0	0	0	0
Servicii publice comunitare de evidență a persoanelor	54.02.10	3,536	2,473	2,545	3,576
Alte servicii publice generale	54.02.50	0	0	0	0
Tranzacții privind datoria publică și împrumuturi	55.02	17,148	35,465	36,560	34,832
SECȚIUNEA DE FUNCȚIONARE (cod 01+79+84)		17,148	35,465	36,560	34,832
CHELTUIELI CURENTE (cod 10+20+30+40+50+51+55+57+59)	01	17,148	35,465	36,560	34,832
TITLUL I CHELTUIELI DE PERSONAL	10	0			

VIZAT

Sume nerambursabile.

ȘEFUL UNITĂȚII

- mii lei -

DENUMIREA INDICATORILOR	Cod indicator	Buget	Estimari	Estimari	Estimari
		2016	2017	2018	2019
		CB	CB	CB	CB
TITLUL II BUNURI SI SERVICII	20	1,700	1,016	938	852
Comisioane si alte costuri aferente imprumuturilor externe	20.24.01	1,130	508	469	426
Comisioane si alte costuri aferente imprumuturilor interne	20.24.02	570	508	469	426
TITLUL III DOBANZI (cod 30.01 la 30.03)	30	15,448	34,449	35,622	33,980
Dobanzi aferente datoriei publice interne	30.01	7,148	15,960	14,554	13,460
Dobanzi aferente datoriei publice externe	30.02	8,300	18,489	21,068	20,520
Partea a II-a APARARE, ORDINE PUBLICA SI SIGURANTA NATIONALA (cod 60.02+61.02)	59.02	22,484	21,438	21,031	21,341
Aparare (cod 60.02.02)	60.02	629	325	325	325
SECȚIUNEA DE FUNCȚIONARE (cod 01+79+84)		486	325	325	325
CHELTUIELI CURENTE (cod 10+20+30+40+50+51+55+57+59)	01	486	325	325	325
TITLUL I CHELTUIELI DE PERSONAL	10	0	0	0	0
TITLUL II BUNURI SI SERVICII	20	486	325	325	325
SECȚIUNEA DE DEZVOLTARE (cod 51+55+56+70+84)		143	0	0	0
CHELTUIELI DE CAPITAL (cod 71+72)	70	143	0	0	0
TITLUL XII ACTIVE NEFINANCIARE (cod 71.01 la 71.03)	71	143	0	0	0
Active fixe (cod 71.01.01 la 71.01.03+71.01.30)	71.01	143	0	0	0
Construcții	71.01.01	0	0	0	0
Mașini, echipamente si mijloace de transport	71.01.02	0	0	0	0
Mobilier, aparatură birotică și alte active corporale	71.01.03	143	0	0	0
<i>Din total capitol:</i>					
Aparare nationala	60.02.02	629	325	325	325
Ordine publica si siguranta nationala (cod 61.02.03+61.02.05+61.02.50)	61.02	21,855	21,113	20,706	21,016
SECȚIUNEA DE FUNCȚIONARE (cod 01+79+84)		13,461	20,575	20,687	20,996
CHELTUIELI CURENTE (cod 10+20+30+40+50+51+55+57+59)	01	13,461	20,575	20,687	20,996
TITLUL I CHELTUIELI DE PERSONAL	10	10,000	14,400	14,614	14,816
TITLUL II BUNURI SI SERVICII	20	3,456	6,125	6,023	6,130
TITLUL X ALTE CHELTUIELI (cod 59.01+59.02+59.11+59.12+59.15+59.17+59.22+59.25+59.30)	59	5	50	50	50

- mii lei -

DENUMIREA INDICATORILOR	Cod indicator	Buget	Estimari	Estimari	Estimari
		2016	2017	2018	2019
		CB	CB	CB	CB
SECȚIUNEA DE DEZVOLTARE (cod 51+55+56+70+84)		8,394	538	19	20
Titlul VIII Proiecte cu finantare din Fonduri externe nerambursabile (FEN) postaderare (cod 56.01 la 56.05+cod 56.07+56.08+56.15+56.16+56.17+56.18)	56	1,000	0	0	0
Programe din Fondul European de Dezvoltare Regională (FEDR)	56.01	1,000	0	0	0
Finanțarea națională **)	56.01.01	0	0	0	0
Finanțarea Uniunii Europene **)	56.01.02	0	0	0	0
Cheltuieli neeligibile **)	56.01.03	1,000	0	0	0
CHELTUIELI DE CAPITAL (cod 71+72)	70	7,394	538	19	20
TITLUL XII ACTIVE NEFINANCIARE (cod 71.01 la 71.03)	71	7,394	538	19	20
Active fixe (cod 71.01.01 la 71.01.03+71.01.30)	71.01	7,394	538	19	20
Construcții	71.01.01	0	0	0	0
Mașini, echipamente și mijloace de transport	71.01.02	0	520	0	0
Mobilier, aparatură birotică și alte active corporale	71.01.03	0	0	0	0
Alte active fixe	71.01.30	7,394	18	19	20
Reparații capitale aferente activelor fixe	71.03	0	0	0	0
<i>Din total capitol:</i>					
Ordine publica (cod 61.02.03.04)	61.02.03	20,574	20,602	20,173	20,467
Politie comunitara	61.02.03.04	20,574	20,602	20,173	20,467
Protectie civila și protecția contra incendiilor (protecție civilă nonmilitară)	61.02.05	281	511	533	549
Alte cheltuieli în domeniul ordinii publice și siguranței naționale	61.02.50	1,000	0	0	0
Partea a III-a CHELTUIELI SOCIAL-CULTURALE (cod 65.02+66.02+67.02+68.02)	63.02	521,670	512,604	519,229	528,938
Invatamant (cod 65.02.03 la 65.02.05+65.02.07+65.02.11+65.02.50)	65.02	290,951	266,700	269,896	274,840
SECȚIUNEA DE FUNCȚIONARE (cod 01+79+84)		290,201	266,700	269,896	274,840
CHELTUIELI CURENTE (cod 10+20+30+40+50+51+55+57+59)	01	281,991	258,490	261,686	266,630
TITLUL I CHELTUIELI DE PERSONAL	10	173,816	154,220	155,627	159,197
TITLUL II BUNURI SI SERVICII	20	76,540	90,485	92,082	93,311

SECRET
Sporește echilibrul
finanțar

- mii lei -

DENUMIREA INDICATORILOR	Cod indicator	Buget	Estimari	Estimari	Estimari
		2016	2017	2018	2019
		CB	CB	CB	CB
TITLUL IX ASISTENTA SOCIALA (cod 57.02)	57	6,635	6,491	6,499	6,504
Ajutoare sociale (cod 57.02.01 la 57.02.04)	57.02	6,635	6,491	6,499	6,504
Ajutoare sociale in numerar	57.02.01	485	0	0	0
Ajutoare sociale in natura	57.02.02	6,150	6,491	6,499	6,504
Tichete de cresa	57.02.03	0	0	0	0
Tichete cadou acordate pentru cheltuieli sociale	57.02.04	0	0	0	0
TITLUL X ALTE CHELTUIELI (cod 59.01+59.02+59.11+59.12+59.15+59.17+59.22+59.25+59.30)	59	25,000	7,294	7,478	7,618
Burse	59.01	25,000	7,294	7,478	7,618
Despăgubiri civile	59.17	0	0	0	0
OPERATIUNI FINANCIARE (cod 80+81)	79	8,210	8,210	8,210	8,210
TITLUL XV ÎMPRUMUTURI (cod 80.03+80.30)	80	0	0	0	0
TITLUL XVI RAMBURSARI DE CREDITE (cod 81.01+81.02)	81	8,210	8,210	8,210	8,210
Rambursari de credite externe (cod 81.01.01+81.01.02+81.01.05+81.01.06)	81.01	831	831	831	831
Rambursari de credite externe contractate de ordonatorii de credite	81.01.01	0	0	0	0
Rambursari de credite externe din fondul de garantare	81.01.02	0	0	0	0
Rambursari de credite aferente datoriei publice externe locale	81.01.05	831	831	831	831
Diferențe de curs aferente datoriei publice externe	81.01.06	0	0	0	0
Rambursari de credite interne (cod 81.02.01+81.02.02+81.02.05)	81.02	7,379	7,379	7,379	7,379
Rambursari de credite interne garantate	81.02.01	0	0	0	0
Diferențe de curs aferente datoriei publice interne	81.02.02	0	0	0	0
Rambursari de credite aferente datoriei publice interne locale	81.02.05	7,379	7,379	7,379	7,379
TITLUL XVII PLATI EFECTUATE IN ANII PRECEDENTI SI RECUPERATE IN ANUL CURENT(cod 85.01)	84	0	0	0	0
SECȚIUNEA DE DEZVOLTARE (cod 51+55+56+70+84)		750	0	0	0
Titlul VIII Proiecte cu finantare din Fonduri externe nerambursabile (FEN) postaderare (cod 56.01 la 56.05+cod 56.07+56.08+56.15+56.16+56.17+56.18)	56	50	0	0	0
Programe din Fondul European de Dezvoltare Regională (FEDR)	56.01	50	0	0	0
Finanțarea națională **)	56.01.01	0	0	0	0
Finanțarea Uniunii Europene **)	56.01.02	0	0	0	0

VIZAT
Spre însoțirea,
SECRETAR

- mii lei -

DENUMIREA INDICATORILOR	Cod indicator	Buget	Estimari	Estimari	Estimari
		2016	2017	2018	2019
		CB	CB	CB	CB
Cheltuieli neeligibile **)	56.01.03	50	0	0	0
Programe din Fondul Social European (FSE)	56.02	0	0	0	0
Finanțarea națională **)	56.02.01	0	0	0	0
Finanțarea Uniunii Europene **)	56.02.02	0	0	0	0
Cheltuieli neeligibile **)	56.02.03	0	0	0	0
CHELTUIELI DE CAPITAL (cod 71+72)	70	700	0	0	0
TITLUL XII ACTIVE NEFINANCIARE (cod 71.01 la 71.03)	71	700	0	0	0
Active fixe (cod 71.01.01 la 71.01.03+71.01.30)	71.01	700	0	0	0
Construcții	71.01.01	0	0	0	0
Mașini, echipamente și mijloace de transport	71.01.02	0	0	0	0
Mobilier, aparatură birotică și alte active corporale	71.01.03	0	0	0	0
Alte active fixe	71.01.30	700	0	0	0
Reparații capitale aferente activelor fixe	71.03	0	0	0	0
<i>Din total capitol:</i>					
Învățământ prescolar și primar (cod 65.02.03.01+65.02.03.02)	65.02.03	76,971	80,657	82,256	83,508
Învățământ prescolar	65.02.03.01	36,386	41,441	42,162	42,903
Învățământ primar	65.02.03.02	40,585	39,216	40,094	40,605
Învățământ secundar (cod 65.02.04.01 la 65.02.04.03)	65.02.04	129,004	118,140	118,485	120,464
Învățământ secundar inferior	65.02.04.01	61,076	55,815	56,984	57,490
Învățământ secundar superior	65.02.04.02	67,384	62,325	61,501	62,974
Învățământ profesional	65.02.04.03	544	0	0	0
Învățământ postliceal	65.02.05	4,277	3,098	3,189	3,256
Învățământ nedefinit prin nivel (cod 65.02.07.04)	65.02.07	41,560	35,392	35,670	36,407
Învățământ special	65.02.07.04	41,560	35,392	35,670	36,407
Sanatate (cod 66.02.06+66.02.08+66.02.50)	66.02	3,096	12,207	12,096	13,315
SECȚIUNEA DE FUNCȚIONARE (cod 01+79+84)		1,921	1,940	1,940	1,940
CHELTUIELI CURENTE (cod 10+20+30+40+50+51+55+57+59)	01	1,921	1,940	1,940	1,940
TITLUL I CHELTUIELI DE PERSONAL	10	1,100	1,100	1,100	1,100
TITLUL II BUNURI ȘI SERVICII	20	821	840	840	840

VALUT
Spre neachizițarea,
SPECIALIZARE

- mii lei -

DENUMIREA INDICATORILOR	Cod indicator	Buget	Estimari	Estimari	Estimari
		2016	2017	2018	2019
		CB	CB	CB	CB
SECȚIUNEA DE DEZVOLTARE (cod 51+55+56+70+84)		1,175	10,267	10,156	11,375
TITLUL VI TRANSFERURI INTRE UNITATI ALE ADMINISTRATIEI PUBLICE (cod 51.02)	51	1,100	9,957	10,156	11,375
<i>Transferuri de capital (cod 51.02.12+51.02.22 la 51.02.28)</i>	51.02	1,100	9,957	10,156	11,375
Transferuri din bugetele locale pentru finanțarea cheltuielilor de capital din domeniul sănătății	51.02.28	1,100	9,957	10,156	11,375
CHELTUIELI DE CAPITAL (cod 71+72)	70	75	310	0	0
TITLUL XII ACTIVE NEFINANCIARE (cod 71.01 la 71.03)	71	75	310	0	0
Active fixe (cod 71.01.01 la 71.01.03+71.01.30)	71.01	75	310	0	0
Construcții	71.01.01	0	300	0	0
Alte active fixe	71.01.30	10	10	0	0
<i>Din total capitol:</i>					
Servicii medicale in unitati sanitare cu paturi (cod 66.02.06.01+66.02.06.03)	66.02.06	1,100	9,957	10,156	11,375
Spitale generale	66.02.06.01	1,100	9,957	10,156	11,375
Alte cheltuieli in domeniul sanatatii (cod 66.02.50.50)	66.02.50	1,996	2,250	1,940	1,940
Alte institutii si actiuni sanitare	66.02.50.50	1,996	2,250	1,940	1,940
Cultura, recreere si religie (cod 67.02.03+67.02.05+67.02.06+67.02.50)	67.02	94,723	99,167	99,529	99,875
SECȚIUNEA DE FUNCȚIONARE (cod 01+79+84)		72,940	99,167	99,529	99,875
CHELTUIELI CURENTE (cod 10+20+30+40+50+51+55+57+59)	01	71,250	97,477	97,839	98,185
TITLUL I CHELTUIELI DE PERSONAL	10	2,860	3,912	4,004	4,089
TITLUL II BUNURI SI SERVICII	20	42,300	54,065	54,135	54,196
TITLUL VI . TRANSFERURI INTRE UNITATI ALE ADMINISTRATIEI PUBLICE (cod 51.01)	51	3,090	4,500	4,700	4,900
Transferuri curente (cod 51.01.01+51.01.03+51.01.14+51.01.15+51.01.24+51.01.26+51.01.31+51.01.39+51.01.46+51.01.49)	51.01	3,090	4,500	4,700	4,900
Transferuri catre institutii publice	51.01.01	3,090	4,500	4,700	4,900
TITLUL X ALTE CHELTUIELI (cod 59.01+59.02+59.11+59.12+59.15+59.17+59.22+59.25+59.30)	59	23,000	35,000	35,000	35,000
Sustinerea cultelor	59.12	23,000	35,000	35,000	35,000
OPERATIUNI FINANCIARE (cod 80+81)	79	1,690	1,690	1,690	1,690
TITLUL XVI RAMBURSARI DE CREDITE (cod 81.01+81.02)	81	1,690	1,690	1,690	1,690
Rambursari de credite externe (cod 81.01.01+81.01.02+81.01.05+81.01.06)	81.01	1,690	1,690	1,690	1,690

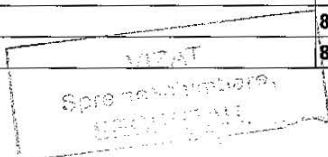

 VIZAT
 Spre aprobarea
 LEGERAL

- mii lei -

DENUMIREA INDICATORILOR	Cod indicator	Buget	Estimari	Estimari	Estimari
		2016	2017	2018	2019
		CB	CB	CB	CB
Rambursari de credite aferente datoriei publice externe locale	81.01.05	1,690	1,690	1,690	1,690
SECȚIUNEA DE DEZVOLTARE (cod 51+55+56+70+84)		21,783	0	0	0
Titlul VIII Proiecte cu finantare din Fonduri externe nerambursabile (FEN) postaderare (cod 56.01 la 56.05+cod 56.07+56.08+56.15+56.16+56.17+56.18)					
Programe din Fondul European de Dezvoltare Regională (FEDR)					
Finanțarea națională **)	56	15,000	0	0	0
Finanțarea Uniunii Europene **)	56.01	15,000	0	0	0
Cheltuieli neeligibile **)	56.01.01	0	0	0	0
	56.01.02	0	0	0	0
	56.01.03	15,000	0	0	0
CHELTUIELI DE CAPITAL (cod 71+72)	70	6,783	0	0	0
TITLUL XII ACTIVE NEFINANCIARE (cod 71.01 la 71.03)	71	6,783	0	0	0
Active fixe (cod 71.01.01 la 71.01.03+71.01.30)	71.01	6,268	0	0	0
Construcții	71.01.01	5,949	0	0	0
Mașini, echipamente si mijloace de transport	71.01.02	37	0	0	0
Mobilier, aparatură birotică și alte active corporale	71.01.03	82	0	0	0
<i>Din total capital:</i>					
Servicii culturale (cod 67.02.03.02 la 67.02.03.08+67.02.03.12+67.02.03.30)	67.02.03	3,090	4,500	4,700	4,900
Case de cultura	67.02.03.06	3,090	4,500	4,700	4,900
Servicii recreative si sportive (cod 67.02.05.01 la 67.02.05.03)	67.02.05	68,333	59,467	59,629	59,775
Intretinere gradini publice, parcuri, zone verzi, baze sportive si de agrement	67.02.05.03	68,333	59,467	59,629	59,775
Servicii religioase	67.02.06	23,000	35,000	35,000	35,000
Alte servicii în domeniile culturii, recreerii si religiei	67.02.50	300	200	200	200
Asigurari si asistenta sociala	68.02	132,900	134,530	137,708	140,908
SECȚIUNEA DE FUNCȚIONARE (cod 01+79+84)		131,000	134,530	137,708	140,908
CHELTUIELI CURENTE (cod 10+20+30+40+50+51+55+57+59)	01	131,000	134,530	137,708	140,908
TITLUL I CHELTUIELI DE PERSONAL	10	35,000	35,941	36,753	37,641
TITLUL II BUNURI SI SERVICII	20	25,920	26,698	27,269	27,891
TITLUL IX ASISTENTA SOCIALA (cod 57.02)	57	70,000	71,891	73,686	75,376
Ajutoare sociale (cod 57.02.01 la 57.02.04)	57.02	70,000	71,891	73,686	75,376

VIZAT
Șeful direcției
S. S. S. S.

SBL-CFP-BVC
Ediția 1/Revizia 0

- mii lei -

DENUMIREA INDICATORILOR	Cod indicator	Buget	Estimari	Estimari	Estimari
		2016	2017	2018	2019
		CB	CB	CB	CB
Ajutoare sociale in numerar	57.02.01	64,398	66,137	67,791	69,349
Ajutoare sociale in natura	57.02.02	5,602	5,754	5,895	6,027
TITLUL X ALTE CHELTUIELI (cod 59.01+59.02+59.11+59.12+59.15+59.17+59.22+59.25+59.30)	59	80	0	0	0
Despăgubiri civile	59.17	80	0	0	0
SECȚIUNEA DE DEZVOLTARE (cod 51+55+56+70+84)		1,900	0	0	0
CHELTUIELI DE CAPITAL (cod 71+72)	70	1,900	0	0	0
TITLUL XII ACTIVE NEFINANCIARE (cod 71.01 la 71.03)	71	1,900	0	0	0
Active fixe (cod 71.01.01 la 71.01.03+71.01.30)	71.01	1,900	0	0	0
Construcții	71.01.01	538	0	0	0
Mașini, echipamente si mijloace de transport	71.01.02	1,047	0	0	0
Mobilier, aparatură birotică și alte active corporale	71.01.03	101	0	0	0
Alte active fixe	71.01.30	214	0	0	0
Reparații capitale aferente activelor fixe	71.03	0	0	0	0
<i>Din total capitol:</i>					
Asistența acordată persoanelor în vârstă	68.02.04	5,885	6,012	6,158	6,297
Asistența socială în caz de boli și invalidități (cod 68.02.05.02)	68.02.05	86,848	88,543	90,774	92,898
Asistența socială în caz de invaliditate	68.02.05.02	86,848	88,543	90,774	92,898
Asistența socială pentru familie și copii	68.02.06	14,774	15,035	15,408	15,760
Ajutoare pentru locuințe	68.02.10	0	0	0	0
Creșe	68.02.11	2,889	2,776	2,846	2,911
Unități de asistență medico-socială	68.02.12	0	0	0	0
Prevenirea excluderii sociale (cod 68.02.15.01+68.02.15.02)	68.02.15	4,370	4,488	4,598	4,704
Ajutor social	68.02.15.01	4,370	4,488	4,598	4,704
Cantine de ajutor social	68.02.15.02	0	0	0	0
Alte cheltuieli în domeniul asigurărilor și asistenței sociale	68.02.50	18,134	17,676	17,924	18,338
Alte cheltuieli în domeniul asistenței sociale	68.02.50.50	18,134	17,676	17,924	18,338
Partea a IV-a SERVICII SI DEZVOLTARE PUBLICA, LOCUINTE, MEDIU SI APE (cod 70.02+74.02)	69	653,490	513,012	128,086	133,086
Locuințe, servicii și dezvoltare publică (cod 70.02.03+70.02.05 la 70.02.07+70.02.50)	70.02	541,871	391,523	1,597	1,597
SECȚIUNEA DE FUNCȚIONARE (cod 01+79+84)		1,599	1,597	1,597	1,597

- mii lei -

DENUMIREA INDICATORILOR	Cod indicator	Buget	Estimari	Estimari	Estimari
		2016	2017	2018	2019
		CB	CB	CB	CB
OPERATIUNI FINANCIARE (cod 80+81)	79	1,599	1,597	1,597	1,597
TITLUL XVI RAMBURSARI DE CREDITE (cod 81.01+81.02)	81	1,599	1,597	1,597	1,597
<i>Rambursari de credite externe (cod 81.01.01+81.01.02+81.01.05+81.01.06)</i>	81.01	970	968	968	968
Rambursari de credite aferente datoriei publice externe locale	81.01.05	970	968	968	968
<i>Rambursari de credite interne (cod 81.02.01+81.02.02+81.02.05)</i>	81.02	629	629	629	629
Rambursari de credite aferente datoriei publice interne locale	81.02.05	629	629	629	629
SECȚIUNEA DE DEZVOLTARE (cod 51+55+56+70+84)		540,272	389,926	0	0
CHELTUIELI DE CAPITAL (cod 71+72)	70	540,272	389,926	0	0
TITLUL XII ACTIVE NEFINANCIARE (cod 71.01 la 71.03)	71	540,272	389,926	0	0
Active fixe (cod 71.01.01 la 71.01.03+71.01.30)	71.01	43	26,899	0	0
Construcții	71.01.01	43	26,899	0	0
Alte active fixe	71.01.30	0	0	0	0
<i>Din total capitol:</i>					
Locuinte (cod 70.02.03.01+70.02.03.30)	70.02.03	541,068	390,765	839	839
Dezvoltarea sistemului de locuinte	70.02.03.01	541,068	390,765	839	839
Alimentare cu apa si amenajari hidrotehnice (cod 70.02.05.01+70.02.05.02)	70.02.05	419	376	376	376
Alimentare cu apa	70.02.05.01	419	376	376	376
Alte servicii în domeniile locuintelor, serviciilor si dezvoltarii comunale	70.02.50	384	382	382	382
Protectia mediului (cod 74.02.03+74.02.05+74.02.06)	74.02	111,619	121,489	126,489	131,489
SECȚIUNEA DE FUNCȚIONARE (cod 01+79+84)		111,489	121,489	126,489	131,489
CHELTUIELI CURENTE (cod 10+20+30+40+50+51+55+57+59)	01	110,000	120,000	125,000	130,000
TITLUL I CHELTUIELI DE PERSONAL	10	0	0	0	0
TITLUL II BUNURI SI SERVICII	20	110,000	120,000	125,000	130,000
OPERATIUNI FINANCIARE (cod 80+81)	79	1,489	1,489	1,489	1,489
TITLUL XV ÎMPRUMUTURI (cod 80.03+80.30)	80	0	0	0	0
TITLUL XVI RAMBURSARI DE CREDITE (cod 81.01+81.02)	81	1,489	1,489	1,489	1,489
<i>Rambursari de credite externe (cod 81.01.01+81.01.02+81.01.05+81.01.06)</i>	81.01	1,129	1,129	1,129	1,129
Rambursari de credite aferente datoriei publice externe locale	81.01.05	1,129	1,129	1,129	1,129

- mii lei -

DENUMIREA INDICATORILOR	Cod indicator	Buget	Estimari	Estimari	Estimari
		2016	2017	2018	2019
		CB	CB	CB	CB
Rambursari de credite interne (cod 81.02.01+81.02.02+81.02.05)	81.02	360	360	360	360
Rambursari de credite aferente datoriei publice interne locale	81.02.05	360	360	360	360
SECȚIUNEA DE DEZVOLTARE (cod 51+55+56+70+84)		130	0	0	0
CHELTUIELI DE CAPITAL (cod 71+72)	70	130	0	0	0
TITLUL XII ACTIVE NEFINANCIARE (cod 71.01 la 71.03)	71	130	0	0	0
Active fixe (cod 71.01.01 la 71.01.03+71.01.30)	71.01	130	0	0	0
Construcții	71.01.01	130	0	0	0
<i>Din total capitol:</i>					
Reducerea și controlul poluării	74.02.03				
Salubritate și gestiunea deșeurilor (cod 74.02.05.01+74.02.05.02)	74.02.05	110,000	120,000	125,000	130,000
Salubritate	74.02.05.01	110,000	120,000	125,000	130,000
Colectarea, tratarea și distrugerea deșeurilor	74.02.05.02	0	0	0	0
Canalizarea și tratarea apelor reziduale	74.02.06	1,619	1,489	1,489	1,489
Partea a V-a ACTIUNI ECONOMICE (cod 80.02+81.02+83.02+84.02+87.02)	79.02	32,164	25,725	25,875	26,035
Transporturi (cod 84.02.03+84.02.06+84.02.50)	84.02	32,164	25,725	25,875	26,035
SECȚIUNEA DE FUNCȚIONARE (cod 01+79+84)		21,447	25,725	25,875	26,035
CHELTUIELI CURENTE (cod 10+20+30+40+50+51+55+57+59)	01	4,140	8,418	8,568	8,728
TITLUL I CHELTUIELI DE PERSONAL	10	1,140	1,683	1,685	1,686
TITLUL II BUNURI ȘI SERVICII	20	3,000	6,735	6,883	7,042
OPERATIUNI FINANCIARE (cod 80+81)	79	17,307	17,307	17,307	17,307
TITLUL XV ÎMPRUMUTURI (cod 80.03+80.30)	80	0	0	0	0
TITLUL XVI RAMBURSARI DE CREDITE (cod 81.01+81.02)	81	17,307	17,307	17,307	17,307
Rambursari de credite externe (cod 81.01.01+81.01.02+81.01.05+81.01.06)	81.01	7,990	7,990	7,990	7,990
Rambursari de credite aferente datoriei publice externe locale	81.01.05	7,990	7,990	7,990	7,990
Rambursari de credite interne (cod 81.02.01+81.02.02+81.02.05)	81.02	9,317	9,317	9,317	9,317
Rambursari de credite aferente datoriei publice interne locale	81.02.05	9,317	9,317	9,317	9,317
SECȚIUNEA DE DEZVOLTARE (cod 51+55+56+70+84)		10,717	0	0	0

Spre înregistrare
2017.11.14

- mii lei -

DENUMIREA INDICATORILOR	Cod indicator	Buget	Estimari	Estimari	Estimari
		2016	2017	2018	2019
		CB	CB	CB	CB
Titlul VIII Proiecte cu finantare din Fonduri externe nerambursabile (FEN) postaderare (cod 56.01 la 56.05+cod 56.07+56.08+56.15+56.16+56.17+56.18)	56	3,500	0	0	0
Programe din Fondul European de Dezvoltare Regională (FEDR)	56.01	3,500	0	0	0
Finanțarea națională **)	56.01.01	0	0	0	0
Finanțarea Uniunii Europene **)	56.01.02	0	0	0	0
Cheltuieli neeligibile **)	56.01.03	3,500	0	0	0
CHELTUIELI DE CAPITAL (cod 71+72)	70	7,217	0	0	0
TITLUL XII ACTIVE NEFINANCIARE (cod 71.01 la 71.03)	71	7,217	0	0	0
Active fixe (cod 71.01.01 la 71.01.03+71.01.30)	71.01	649	0	0	0
Construcții	71.01.01	484	0	0	0
Mașini, echipamente si mijloace de transport	71.01.02	165	0	0	0
Reparații capitale aferente activelor fixe	71.03	6,568	0	0	0
<i>Din total capitol:</i>					
Transport rutier (cod 84.02.03.01 la 84.02.03.03)	84.02.03	32,164	25,725	25,875	26,035
Strazi	84.02.03.03	32,164	25,725	25,875	26,035
VII. REZERVE, EXCEDENT / DEFICIT	96.02	306,625	102,524	-305,743	-245,931
REZERVE	97.02				
EXCEDENT (cod 00.01-49.02)	98.02				
DEFICIT ²⁾ (cod 49.02-00.01)	99.02	306,625	102,524	-305,743	-245,931
<small>2) finantat din excedentul anilor precedenti</small>					
BUGETUL LOCAL PE SECȚIUNI DETALIAT LA VENITURI PE CAPITOLE ȘI SUBCAPITOLE ȘI LA CHELTUIELI PE CAPITOLE, SUBCAPITOLE ȘI PARAGRAFE PE ANUL 2016 ȘI ESTIMĂRI PENTRU ANII 2017-2019					
VENITURILE SECȚIUNII DE FUNCȚIONARE (cod 00.02+00.16+00.17+00.30) - TOTAL	00.01 SF	716,356	699,534	794,553	731,705
VENITURI PROPRII (00.02-11.02-37.02+(2*37.02.03)+00.16)	48.02	195,368	99,145	251,479	124,572
I. VENITURI CURENTE (cod 00.03+00.12)	00.02	668,634	657,112	750,120	685,262
A. VENITURI FISCALE (cod 00.04+06.02+00.09+00.10+00.11)	00.03	906,327	933,742	957,658	945,090

VIZAT
 Șeful secțiunii
 05.07.2016

- mii lei -

DENUMIREA INDICATORILOR	Cod indicator	Buget	Estimari	Estimari	Estimari
		2016	2017	2018	2019
		CB	CB	CB	CB
A1. IMPOZIT PE VENIT, PROFIT SI CASTIGURI DIN CAPITAL (cod 00.05+00.06+00.07)	00.04	277,715	308,852	320,726	333,733
A1.2. IMPOZIT PE VENIT, PROFIT, SI CASTIGURI DIN CAPITAL DE LA PERSOANE FIZICE (cod 03.02+04.02)	00.06	277,715	308,852	320,726	333,733
Cote si sume defalcate din impozitul pe venit (cod 04.02.01+04.02.04)	04.02	277,715	308,852	320,726	333,733
Cote defalcate din impozitul pe venit	04.02.01	277,715	288,541	299,400	310,733
Sume alocate din cotele defalcate din impozitul pe venit pentru echilibrarea bugetelor locale	04.02.04	0	20,311	21,326	23,000
A3. IMPOZITE SI TAXE PE PROPRIETATE (cod 07.02)	00.09	272,034	279,379	279,922	242,807
Impozite si taxe pe proprietate (cod 07.02.01+07.02.02+07.02.03+07.02.50)	07.02	272,034	279,379	279,922	242,807
Impozit si taxa pe cladiri (cod 07.02.01.01+07.02.01.02)	07.02.01	239,971	246,450	253,104	208,076
Impozit pe cladiri de la persoane fizice *)	07.02.01.01	71,855	73,795	75,787	25,971
Impozit si taxa pe cladiri de la persoane juridice *)	07.02.01.02	168,116	172,655	177,317	182,105
Impozit si taxa pe teren (cod 07.02.02.01+07.02.02.02+07.02.02.03)	07.02.02	23,963	24,610	18,274	25,956
Impozit pe terenuri de la persoane fizice *)	07.02.02.01	15,934	16,364	16,806	17,260
Impozit si taxa pe teren de la persoane juridice *)	07.02.02.02	8,029	8,246	1,468	8,696
Impozitul pe terenul din extravilan *)	07.02.02.03	0			
Taxe judiciare de timbru si alte taxe de timbru	07.02.03	8,100	8,319	8,544	8,775
Alte impozite si taxe pe proprietate	07.02.50	0			
A4. IMPOZITE SI TAXE PE BUNURI SI SERVICII (cod 11.02+12.02+15.02+16.02)	00.10	345,078	333,700	344,880	356,092
Sume defalcate din TVA (cod 11.02.01+11.02.02+11.02.05+11.02.06)	11.02	273,266	290,000	300,000	310,000
Sume defalcate din taxa pe valoarea adăugată pentru finanțarea cheltuielilor descentralizate la nivelul comunelor, orașelor, municipiilor, sectoarelor si Municipiului București	11.02.02	273,266	290,000	300,000	310,000
Alte impozite si taxe generale pe bunuri si servicii (cod 12.02.07)	12.02	91	93	96	99
Taxe hoteliere	12.02.07	91	93	96	99
Taxe pe servicii specifice (cod 15.02.01+15.02.50)	15.02	798	820	842	865
Impozit pe spectacole	15.02.01	798	820	842	865
Alte taxe pe servicii specifice	15.02.50	0			
Taxe pe utilizarea bunurilor, autorizarea utilizarii bunurilor sau pe desfasurarea de activitati (cod 16.02.02+16.02.03+16.02.50)	16.02	70,923	42,787	43,942	45,128

VIZAT
Spre neachizițarea,
SECRETAR,

SBL-CFP-BVC
Editia 1/Revizia 0

- mii lei -

DENUMIREA INDICATORILOR	Cod indicator	Buget	Estimari	Estimari	Estimari
		2016	2017	2018	2019
		CB	CB	CB	CB
Impozit pe mijloacele de transport (cod 16.02.02.01+16.02.02.02)	16.02.02	69,623	41,452	42,571	43,720
Impozit pe mijloacele de transport detinute de persoane fizice *)	16.02.02.01	52,270	23,630	24,268	24,923
Impozit pe mijloacele de transport detinute de persoane juridice *)	16.02.02.02	17,353	17,822	18,303	18,797
Taxe si tarife pentru eliberarea de licente si autorizatii de functionare	16.02.03	1,300	1,335	1,371	1,408
Alte taxe pe utilizarea bunurilor, autorizarea utilizarii bunurilor sau pe desfasurare de activitati	16.02.50	0			
A6. ALTE IMPOZITE SI TAXE FISCALE (cod 18.02)	00.11	11,500	11,811	12,130	12,458
Alte impozite si taxe fiscale (cod 18.02.50)	18.02	11,500	11,811	12,130	12,458
Alte impozite si taxe	18.02.50	11,500	11,811	12,130	12,458
C. VENITURI NEFISCALE (cod 00.13+00.14)	00.12	-237,693	-276,630	-207,538	-259,828
C1. VENITURI DIN PROPRIETATE (cod 30.02+31.02)	00.13	90	92	94	97
Venituri din proprietate (cod 30.02.01+30.02.05+30.02.08+30.02.50)	30.02	0	0	0	0
Varsaminte din profitul net al regiilor autonome, societăților și companiilor naționale	30.02.01	0			
Venituri din concesiuni si inchirieri	30.02.05	0			
Venituri din dobanzi (cod 31.02.03)	31.02	90	92	94	97
Alte venituri din dobanzi	31.02.03	90	92	94	97
C2. VANZARI DE BUNURI SI SERVICII (cod 33.02+34.02+35.02+36.02+37.02)	00.14	-237,783	-276,722	-207,632	-259,925
Venituri din prestari de servicii si alte activitati (cod 33.02.08+33.02.10+33.02.12+33.02.24+33.02.27+33.02.28+33.02.50)	33.02	2,527	2,595	2,665	2,736
Venituri din prestari de servicii	33.02.08	0			
Contributia parintilor sau sustinatorilor legali pentru intretinerea copiilor in crese	33.02.10	40	41	42	43
Venituri din recuperarea cheltuielilor de judecata, imputatii si despagubiri	33.02.28	50	51	52	53
Alte venituri din prestari de servicii si alte activitati	33.02.50	2,437	2,503	2,571	2,640
Venituri din taxe administrative, eliberari permise (cod 34.02.02+34.02.50)	34.02	4,300	4,416	4,535	4,657
Taxe extrajudiciare de timbru	34.02.02	4,300	4,416	4,535	4,657
Alte venituri din taxe administrative, eliberari permise	34.02.50	0			
Amenzi, penalitati si confiscari (cod 35.02.01 la 35.02.03+35.02.50)	35.02	25,011	25,686	26,380	27,092
Venituri din amenzi si alte sanctiuni aplicate potrivit dispozitiilor legale	35.02.01	25,011	25,686	26,380	27,092
Venituri din amenzi si alte sanctiuni aplicate de catre alte institutii de specialitate	35.02.01.02	25,011	25,686	26,380	27,092
Alte amenzi, penalitati si confiscari	35.02.50	0	0	0	0



- mii lei -

DENUMIREA INDICATORILOR	Cod indicator	Buget	Estimari	Estimari	Estimari
		2016	2017	2018	2019
		CB	CB	CB	CB
Diverse venituri (cod 36.02.01+36.02.05+36.02.06+36.02.11+36.02.50)	36.02	1,300	1,335	1,371	1,408
Venituri din aplicarea prescriptiei extinctive	36.02.01	0	0	0	0
Varsaminte din veniturile si/sau disponibilitatile institutiilor publice	36.02.05	0			
Taxe speciale	36.02.06	0			
Venituri din ajutoare de stat recuperate	36.02.11	0			
Alte venituri	36.02.50	1,300	1,335	1,371	1,408
Transferuri voluntare, altele decat subventiile (cod 37.02.01+37.02.50)	37.02	-270,921	-310,754	-242,583	-295,818
Donatii si sponsorizari	37.02.01	1			
Vărsăminte din secțiunea de funcționare pentru finanțarea secțiunii de dezvoltare (cu semnul minus)	37.02.03	-270,922	-310,754	-242,583	-295,818
IV. SUBVENTII (cod 00.18)	00.17	47,722	42,422	44,433	46,443
SUBVENTII DE LA ALTE NIVELE ALE ADMINISTRATIEI PUBLICE (cod 42.02+43.02)	00.18	47,722	42,422	44,433	46,443
Subventii de la bugetul de stat (cod 00.20)	42.02	47,722	42,422	44,433	46,443
B. Curente (cod 42.02.21+42.02.28+42.02.29+42.02.32+42.02.33+42.02.34 la 42.02.37+42.02.40+42.02.41+42.02.42+42.02.44+42.02.45)	00.20	47,722	42,422	44,433	46,443
Finantarea drepturilor acordate persoanelor cu handicap	42.02.21	47,588	42,000	44,000	46,000
Subvenții pentru acordarea ajutorului pentru încălzirea locuinței cu lemne, cărbuni, combustibili petrolieri	42.02.34	134	422	433	443
CHELTUIELILE SECȚIUNII DE FUNCȚIONARE (cod 50.02+59.02+ 63.02+69.02+79.02)	49.02	716,356	741,528	755,652	769,618
SECȚIUNEA DE FUNCȚIONARE (cod 01+79+84)		716,356	741,528	755,652	769,618
CHELTUIELI CURENTE (cod 10+20+30+40+50+51+55+57+59)	01	684,729	709,903	724,027	737,993
TITLUL I CHELTUIELI DE PERSONAL	10	242,367	227,997	231,092	237,331
TITLUL II BUNURI SI SERVICII	20	279,744	322,019	329,686	337,019
TITLUL III DOBANZI (cod 30.01 la 30.03)	30	15,448	34,449	35,622	33,980

2016
 Serviciu public
 11.11.2016

- mil lei -

DENUMIREA INDICATORILOR	Cod indicator	Buget	Estimari	Estimari	Estimari
		2016	2017	2018	2019
		CB	CB	CB	CB
Dobanzi aferente datoriei publice interne	30.01	7,148	15,960	14,554	13,460
Dobanzi aferente datoriei publice externe	30.02	8,300	18,489	21,068	20,520
TITLUL VI . TRANSFERURI INTRE UNITATI ALE ADMINISTRATIEI PUBLICE (cod 51.01)	51	3,090	4,500	4,700	4,900
Transferuri curente (cod 51.01.01+51.01.03+51.01.14+51.01.15+51.01.24+51.01.26+51.01.31+51.01.39+51.01.46+51.01.49)	51.01	3,090	4,500	4,700	4,900
Transferuri catre institutii publice	51.01.01	3,090	4,500	4,700	4,900
TITLUL VII ALTE TRANSFERURI (cod 55.01+55.02)	55	0	50	50	50
Transferuri curente în străinătate (catre organizatii internationale)	55.02	0	50	50	50
TITLUL IX ASISTENTA SOCIALA (cod 57.02)	57	76,635	78,382	80,185	81,880
Ajutoare sociale (cod 57.02.01 la 57.02.04)	57.02	76,635	78,382	80,185	81,880
Ajutoare sociale in numerar	57.02.01	64,883	66,137	67,791	69,349
Ajutoare sociale in natura	57.02.02	11,752	12,245	12,394	12,531
TITLUL X ALTE CHELTUIELI (cod 59.01+59.02+59.11+59.12+59.15+59.17+59.22+59.25+59.30)	59	48,445	42,506	42,692	42,833
Burse	59.01	25,000	7,294	7,478	7,618
Sustinerea cultelor	59.12	23,000	35,000	35,000	35,000
Despăgubiri civile	59.17	445	212	214	215
OPERATIUNI FINANCIARE (cod 80+81)	79	31,627	31,625	31,625	31,625
TITLUL XVI RAMBURSARI DE CREDITE (cod 81.01+81.02)	81	31,627	31,625	31,625	31,625
Rambursari de credite externe (cod 81.01.01+81.01.02+81.01.05+81.01.06)	81.01	13,942	13,940	13,940	13,940
Rambursari de credite aferente datoriei publice externe locale	81.01.05	13,942	13,940	13,940	13,940
Rambursari de credite interne (cod 81.02.01+81.02.02+81.02.05)	81.02	17,685	17,685	17,685	17,685
Rambursari de credite aferente datoriei publice interne locale	81.02.05	17,685	17,685	17,685	17,685
Partea I-a SERVICII PUBLICE GENERALE (cod 51.02+54.02+55.02+56.02)	50.02	71,812	69,480	71,606	71,613



- mii lei -

DENUMIREA INDICATORILOR	Cod indicator	Buget	Estimari	Estimari	Estimari
		2016	2017	2018	2019
		CB	CB	CB	CB
Autoritati publice si actiuni externe (cod 51.02.01)	51.02	32,464	31,542	32,501	33,205
SECȚIUNEA DE FUNCȚIONARE (cod 01+79+84)		32,464	31,542	32,501	33,205
CHELTUIELI CURENTE (cod 10+20+30+40+50+51+55+57+59)	01	31,132	30,210	31,169	31,873
TITLUL I CHELTUIELI DE PERSONAL	10	16,251	14,972	15,475	15,943
TITLUL II BUNURI SI SERVICII	20	14,521	15,026	15,480	15,715
TITLUL X ALTE CHELTUIELI (cod 59.01+59.02+59.11+59.12+59.15+59.17+59.22+59.25+59.30)	59	360	162	164	165
Despăgubiri civile	59.17	360	162	164	165
OPERATIUNI FINANCIARE (cod 80+81)	79	1,332	1,332	1,332	1,332
TITLUL XVI RAMBURSARI DE CREDITE (cod 81.01+81.02)	81	1,332	1,332	1,332	1,332
Rambursari de credite externe (cod 81.01.01+81.01.02+81.01.05+81.01.06)	81.01	1,332	1,332	1,332	1,332
Rambursari de credite aferente datoriei publice externe locale	81.01.05	1,332	1,332	1,332	1,332
<i>Din total capitol:</i>					
Autoritati executive si legislative (cod 51.02.01.03)	51.02.01	32,464	31,542	32,501	33,205
Autorități executive	51.02.01.03	32,464	31,542	32,501	33,205
Alte servicii publice generale (cod 54.02.05 la 54.02.07+54.02.10+54.02.50)	54.02	22,200	2,473	2,545	3,576
SECȚIUNEA DE FUNCȚIONARE (cod 01+79+84)		22,200	2,473	2,545	3,576
CHELTUIELI CURENTE (cod 10+20+30+40+50+51+55+57+59)	01	22,200	2,473	2,545	3,576
TITLUL I CHELTUIELI DE PERSONAL	10	2,200	1,769	1,834	2,859
TITLUL II BUNURI SI SERVICII	20	1,000	704	711	717
TITLUL V FONDURI DE REZERVA (cod 50.04)	50	19,000	0	0	0
Fond de rezerva bugetara la dispozitia autorităților locale	50.04	19,000	0	0	0
<i>Din total capitol:</i>					
Fond de rezerva bugetara la dispozitia autoritatilor locale	54.02.05	19,000	0	0	0
Servicii publice comunitare de evidență a persoanelor	54.02.10	3,200	2,473	2,545	3,576
Tranzacții privind datoria publică și împrumuturi	55.02	17,148	35,465	36,560	34,832
SECȚIUNEA DE FUNCȚIONARE (cod 01+79+84)		17,148	35,465	36,560	34,832

- mii lei -

DENUMIREA INDICATORILOR	Cod indicator	Buget	Estimari	Estimari	Estimari
		2016	2017	2018	2019
		CB	CB	CB	CB
CHELTUIELI CURENTE (cod 10+20+30+40+50+51+55+57+59)	01	17,148	35,465	36,560	34,832
TITLUL II BUNURI SI SERVICII	20	1,700	1,016	938	852
Comisioane si alte costuri aferente imprumuturilor externe	20.24.01	1,130	508	469	426
Comisioane si alte costuri aferente imprumuturilor interne	20.24.02	570	508	469	426
TITLUL III DOBANZI (cod 30.01 la 30.03)	30	15,448	34,449	35,622	33,980
Dobanzi aferente datoriei publice interne	30.01	7,148	15,960	14,554	13,460
Dobanzi aferente datoriei publice externe	30.02	8,300	18,489	21,068	20,520
Partea a II-a APARARE, ORDINE PUBLICA SI SIGURANTA NATIONALA (cod 60.02+61.02)	59.02	13,947	20,900	21,012	21,321
Aparare (cod 60.02.02)	60.02	486	325	325	325
SECȚIUNEA DE FUNCȚIONARE (cod 01+79+84)		486	325	325	325
CHELTUIELI CURENTE (cod 10+20+30+40+50+51+55+57+59)	01	486	325	325	325
TITLUL II BUNURI SI SERVICII	20	486	325	325	325
<i>Din total capitol:</i>					
Aparare nationala	60.02.02	486	325	325	325
Ordine publica si siguranta nationala (cod 61.02.03+61.02.05+61.02.50)	61.02	13,461	20,575	20,687	20,996
SECȚIUNEA DE FUNCȚIONARE (cod 01+79+84)		13,461	20,575	20,687	20,996
CHELTUIELI CURENTE (cod 10+20+30+40+50+51+55+57+59)	01	13,461	20,575	20,687	20,996
TITLUL I CHELTUIELI DE PERSONAL	10	10,000	14,400	14,614	14,816
TITLUL II BUNURI SI SERVICII	20	3,456	6,125	6,023	6,130
TITLUL X ALTE CHELTUIELI (cod 59.01+59.02+59.11+59.12+59.15+59.17+59.22+59.25+59.30)	59	5	50	50	50
Despăgubiri civile	59.17	5	50	50	50
Sume aferente plății creanțelor salariale	59.25	0	0	0	0
<i>Din total capitol:</i>					
Ordine publica (cod 61.02.03.04)	61.02.03	13,180	20,064	20,154	20,447
Politie comunitara	61.02.03.04	13,180	20,064	20,154	20,447
Protectie civila și protecția contra incendiilor (protecție civilă nonmilitară)	61.02.05	281	511	533	549

- mii lei -

DENUMIREA INDICATORILOR	Cod indicator	Buget	Estimari	Estimari	Estimari
		2016	2017	2018	2019
		CB	CB	CB	CB
Partea a III-a CHELTUIELI SOCIAL-CULTURALE (cod 65.02+66.02+67.02+68.02)	63.02	496,062	502,337	509,073	517,563
Invatamant (cod 65.02.03 la 65.02.05+65.02.07+65.02.11+65.02.50)	65.02	290,201	266,700	269,896	274,840
SECȚIUNEA DE FUNCȚIONARE (cod 01+79+84)		290,201	266,700	269,896	274,840
CHELTUIELI CURENTE (cod 10+20+30+40+50+51+55+57+59)	01	281,991	258,490	261,686	266,630
TITLUL I CHELTUIELI DE PERSONAL	10	173,816	154,220	155,627	159,197
TITLUL II BUNURI SI SERVICII	20	76,540	90,485	92,082	93,311
TITLUL IX ASISTENTA SOCIALA (cod 57.02)	57	6,635	6,491	6,499	6,504
Ajutoare sociale (cod 57.02.01 la 57.02.04)	57.02	6,635	6,491	6,499	6,504
Ajutoare sociale in numerar	57.02.01	485	0	0	0
Ajutoare sociale in natura	57.02.02	6,150	6,491	6,499	6,504
TITLUL X ALTE CHELTUIELI (cod 59.01+59.02+59.11+59.12+59.15+59.17+59.22+59.25+59.30)	59	25,000	7,294	7,478	7,618
Burse	59.01	25,000	7,294	7,478	7,618
Despăgubiri civile	59.17	0	0	0	0
OPERATIUNI FINANCIARE (cod 80+81)	79	8,210	8,210	8,210	8,210
TITLUL XV ÎMPRUMUTURI (cod 80.03+80.30)	80	0			
TITLUL XVI RAMBURSARI DE CREDITE (cod 81.01+81.02)	81	8,210	8,210	8,210	8,210
Rambursari de credite externe (cod 81.01.01+81.01.02+81.01.05+81.01.06)	81.01	831	831	831	831
Rambursari de credite aferente datoriei publice externe locale	81.01.05	831	831	831	831
Rambursari de credite interne (cod 81.02.01+81.02.02+81.02.05)	81.02	7,379	7,379	7,379	7,379
Rambursari de credite aferente datoriei publice interne locale	81.02.05	7,379	7,379	7,379	7,379
<i>Din total capitol:</i>					
Învatamânt prescolar si primar (cod 65.02.03.01+65.02.03.02)	65.02.03	76,971	80,657	82,256	83,508
Învatamânt prescolar	65.02.03.01	36,386	41,441	42,162	42,903
Învatamânt primar	65.02.03.02	40,585	39,216	40,094	40,605
Învatamânt secundar (cod 65.02.04.01 la 65.02.04.03)	65.02.04	128,954	118,140	118,485	120,464
Învatamânt secundar inferior	65.02.04.01	61,076	55,815	56,984	57,490
Învatamânt secundar superior	65.02.04.02	67,334	62,325	61,501	62,974
Invatamant profesional	65.02.04.03	544	0	0	0
Învatamânt postliceal	65.02.05	4,277	3,098	3,189	3,256
Învatamânt nedefinibil prin nivel (cod 65.02.07.04)	65.02.07	41,560	35,392	35,670	36,407

- mii lei -

DENUMIREA INDICATORILOR	Cod indicator	Buget	Estimari	Estimari	Estimari
		2016	2017	2018	2019
		CB	CB	CB	CB
Învatamânt special	65.02.07.04	41,560	35,392	35,670	36,407
Alte cheltuieli în domeniul învățământului	65.02.50	38,439	29,413	30,296	31,205
Sanatate (cod 66.02.06+66.02.08+66.02.50)	66.02	1,921	1,940	1,940	1,940
SECȚIUNEA DE FUNCȚIONARE (cod 01+79+84)		1,921	1,940	1,940	1,940
CHELTUIELI CURENTE (cod 10+20+30+40+50+51+55+57+59)	01	1,921	1,940	1,940	1,940
TITLUL I CHELTUIELI DE PERSONAL	10	1,100	1,100	1,100	1,100
TITLUL II BUNURI SI SERVICII	20	821	840	840	840
Servicii de sanatate publica	66.02.08	0	0	0	0
Alte cheltuieli in domeniul sanatatii (cod 66.02.50.50)	66.02.50	1,921	1,940	1,940	1,940
Alte institutii si actiuni sanitare	66.02.50.50	1,921	1,940	1,940	1,940
Cultura, recreere si religie (cod 67.02.03+67.02.05+67.02.06+67.02.50)	67.02	72,940	99,167	99,529	99,875
SECȚIUNEA DE FUNCȚIONARE (cod 01+79+84)		72,940	99,167	99,529	99,875
CHELTUIELI CURENTE (cod 10+20+30+40+50+51+55+57+59)	01	71,250	97,477	97,839	98,185
TITLUL I CHELTUIELI DE PERSONAL	10	2,860	3,912	4,004	4,089
TITLUL II BUNURI SI SERVICII	20	42,300	54,065	54,135	54,196
TITLUL VI . TRANSFERURI INTRE UNITATI ALE ADMINISTRATIEI PUBLICE (cod 51.01)	51	3,090	4,500	4,700	4,900
Transferuri curente (cod 51.01.01+51.01.03+51.01.14+51.01.15+51.01.24+51.01.26+51.01.31+51.01.39+51.01.46+51.01.49)	51.01	3,090	4,500	4,700	4,900
Transferuri catre institutii publice	51.01.01	3,090	4,500	4,700	4,900
TITLUL X ALTE CHELTUIELI (cod 59.01+59.02+59.11+59.12+59.15+59.17+59.22+59.25+59.30)	59	23,000	35,000	35,000	35,000
Sustinerea cultelor	59.12	23,000	35,000	35,000	35,000
OPERATIUNI FINANCIARE (cod 80+81)	79	1,690	1,690	1,690	1,690
TITLUL XVI RAMBURSARI DE CREDITE (cod 81.01+81.02)	81	1,690	1,690	1,690	1,690
Rambursari de credite externe (cod 81.01.01+81.01.02+81.01.05+81.01.06)	81.01	1,690	1,690	1,690	1,690
Rambursari de credite aferente datoriei publice externe locale	81.01.05	1,690	1,690	1,690	1,690
<i>Din total capitol:</i>					
Servicii culturale (cod 67.02.03.02 la 67.02.03.08+67.02.03.12+67.02.03.30)	67.02.03	3,090	4,500	4,700	4,900
Case de cultura	67.02.03.06	3,090	4,500	4,700	4,900

SECRET
Spre înregistrare
14.06.2016
14.06.2016

- mii lei -

DENUMIREA INDICATORILOR	Cod indicator	Buget	Estimari	Estimari	Estimari
		2016	2017	2018	2019
		CB	CB	CB	CB
Servicii recreative si sportive (cod 67.02.05.01 la 67.02.05.03)	67.02.05	46,550	59,467	59,629	59,775
Intretinere gradini publice, parcuri, zone verzi, baze sportive si de agrement	67.02.05.03	46,550	59,467	59,629	59,775
Servicii religioase	67.02.06	23,000	35,000	35,000	35,000
Alte servicii în domeniile culturii, recreerii si religiei	67.02.50	300	200	200	200
Asigurari si asistenta sociala	68.02	131,000	134,530	137,708	140,908
SECȚIUNEA DE FUNCȚIONARE (cod 01+79+84)		131,000	134,530	137,708	140,908
CHELTUIELI CURENTE (cod 10+20+30+40+50+51+55+57+59)	01	131,000	134,530	137,708	140,908
TITLUL I CHELTUIELI DE PERSONAL	10	35,000	35,941	36,753	37,641
TITLUL II BUNURI SI SERVICII	20	25,920	26,698	27,269	27,891
TITLUL IX ASISTENTA SOCIALA (cod 57.02)	57	70,000	71,891	73,686	75,376
Ajutoare sociale (cod 57.02.01 la 57.02.04)	57.02	70,000	71,891	73,686	75,376
Ajutoare sociale in numerar	57.02.01	64,398	66,137	67,791	69,349
Ajutoare sociale in natura	57.02.02	5,602	5,754	5,895	6,027
TITLUL X ALTE CHELTUIELI (cod 59.01+59.02+59.11+59.12+59.15+59.17+59.22+59.25+59.30)	59	80	0	0	0
Despăgubiri civile	59.17	80			
<i>Din total capitol:</i>					
Asistenta acordata persoanelor in varsta	68.02.04	5,856	6,012	6,158	6,297
Asistenta sociala in caz de boli si invaliditati (cod 68.02.05.02)	68.02.05	86,216	88,543	90,774	92,898
Asistenta sociala in caz de invaliditate	68.02.05.02	86,216	88,543	90,774	92,898
Asistenta sociala pentru familie si copii	68.02.06	14,644	15,035	15,408	15,760
Ajutoare pentru locuinte	68.02.10	0	0	0	0
Creșe	68.02.11	2,704	2,776	2,846	2,911
Unități de asistență medico-sociale	68.02.12	0	0	0	0
Prevenirea excluderii sociale (cod 68.02.15.01+68.02.15.02)	68.02.15	4,370	4,488	4,598	4,704
Ajutor social	68.02.15.01	4,370	4,488	4,598	4,704
Cantine de ajutor social	68.02.15.02	0	0	0	0
Alte cheltuieli in domeniul asigurarilor si asistentei sociale	68.02.50	17,210	17,676	17,924	18,338
Alte cheltuieli in domeniul asistentei sociale	68.02.50.50	17,210	17,676	17,924	18,338
Partea a IV-a SERVICII SI DEZVOLTARE PUBLICA, LOCUINTE, MEDIU SI APE (cod 70.02+74.02)	69	113,088	123,086	128,086	133,086

- mii lei -

DENUMIREA INDICATORILOR	Cod indicator	Buget	Estimari	Estimari	Estimari
		2016	2017	2018	2019
		CB	CB	CB	CB
Locuințe, servicii și dezvoltare publică (cod 70.02.03+70.02.05 la 70.02.07+70.02.50)	70.02	1,599	1,597	1,597	1,597
SECȚIUNEA DE FUNCȚIONARE (cod 01+79+84)		1,599	1,597	1,597	1,597
OPERATIUNI FINANCIARE (cod 80+81)	79	1,599	1,597	1,597	1,597
TITLUL XVI RAMBURSARI DE CREDITE (cod 81.01+81.02)	81	1,599	1,597	1,597	1,597
<i>Rambursari de credite externe (cod 81.01.01+81.01.02+81.01.05+81.01.06)</i>	81.01	970	968	968	968
Rambursari de credite aferente datoriei publice externe locale	81.01.05	970	968	968	968
<i>Rambursari de credite interne (cod 81.02.01+81.02.02+81.02.05)</i>	81.02	629	629	629	629
Rambursari de credite aferente datoriei publice interne locale	81.02.05	629	629	629	629
<i>Din total capitol:</i>					
Locuințe (cod 70.02.03.01+70.02.03.30)	70.02.03	839	839	839	839
Dezvoltarea sistemului de locuințe	70.02.03.01	839	839	839	839
Alimentare cu apă și amenajări hidrotehnice (cod 70.02.05.01 +70.02.05.02)	70.02.05	376	376	376	376
Alimentare cu apă	70.02.05.01	376	376	376	376
Protecția mediului (cod 74.02.03+74.02.05+74.02.06)	74.02	111,489	121,489	126,489	131,489
SECȚIUNEA DE FUNCȚIONARE (cod 01+79+84)		111,489	121,489	126,489	131,489
CHELTUIELI CURENTE (cod 10+20+30+40+50+51+55+57+59)	01	110,000	120,000	125,000	130,000
TITLUL II BUNURI ȘI SERVICII	20	110,000	120,000	125,000	130,000
OPERATIUNI FINANCIARE (cod 80+81)	79	1,489	1,489	1,489	1,489
TITLUL XV ÎMPRUMUTURI (cod 80.03+80.30)	80	0			
TITLUL XVI RAMBURSARI DE CREDITE (cod 81.01+81.02)	81	1,489	1,489	1,489	1,489
<i>Rambursari de credite externe (cod 81.01.01+81.01.02+81.01.05+81.01.06)</i>	81.01	1,129	1,129	1,129	1,129
Rambursari de credite aferente datoriei publice externe locale	81.01.05	1,129	1,129	1,129	1,129
<i>Rambursari de credite interne (cod 81.02.01+81.02.02+81.02.05)</i>	81.02	360	360	360	360
Rambursari de credite aferente datoriei publice interne locale	81.02.05	360	360	360	360
<i>Din total capitol:</i>					
Reducerea și controlul poluării	74.02.03				
Salubritate și gestiunea deșeurilor (cod 74.02.05.01+74.02.05.02)	74.02.05	110,000	120,000	125,000	130,000
Salubritate	74.02.05.01	110,000	120,000	125,000	130,000

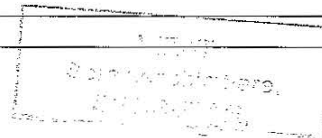

- mii lei -

DENUMIREA INDICATORILOR	Cod indicator	Buget	Estimari	Estimari	Estimari
		2016	2017	2018	2019
		CB	CB	CB	CB
Canalizarea si tratarea apelor reziduale	74.02.06	1,489	1,489	1,489	1,489
Partea a V-a ACTIUNI ECONOMICE (cod 80.02+81.02+83.02+84.02+87.02)	79.02	21,447	25,725	25,875	26,035
Transporturi (cod 84.02.03+84.02.06+84.02.50)	84.02	21,447	25,725	25,875	26,035
SECȚIUNEA DE FUNCȚIONARE (cod 01+79+84)		21,447	25,725	25,875	26,035
CHELTUIELI CURENTE (cod 10+20+30+40+50+51+55+57+59)	01	4,140	8,418	8,568	8,728
TITLUL I CHELTUIELI DE PERSONAL	10	1,140	1,683	1,685	1,686
TITLUL II BUNURI SI SERVICII	20	3,000	6,735	6,883	7,042
OPERATIUNI FINANCIARE (cod 80+81)	79	17,307	17,307	17,307	17,307
TITLUL XVI RAMBURSARI DE CREDITE (cod 81.01+81.02)	81	17,307	17,307	17,307	17,307
Rambursari de credite externe (cod 81.01.01+81.01.02+81.01.05+81.01.06)	81.01	7,990	7,990	7,990	7,990
Rambursari de credite aferente datoriei publice externe locale	81.01.05	7,990	7,990	7,990	7,990
Rambursari de credite interne (cod 81.02.01+81.02.02+81.02.05)	81.02	9,317	9,317	9,317	9,317
Rambursari de credite aferente datoriei publice interne locale	81.02.05	9,317	9,317	9,317	9,317
<i>Din total capitol:</i>					
Transport rutier (cod 84.02.03.01 la 84.02.03.03)	84.02.03	21,447	25,725	25,875	26,035
Strazi	84.02.03.03	21,447	25,725	25,875	26,035
REZERVE, EXCEDENT / DEFICIT	96.02	0	-41,994	38,901	-37,913
REZERVE	97.02				
EXCEDENT SECȚIUNEA DE FUNCTIONARE (cod 00.01SF-49.02SF)	98.02	0	-41,994	38,901	-37,913
VENITURILE SECȚIUNII DE DEZVOLTARE (cod 00.31+00.10+00.14+00.15+00.17+45.02) - TOTAL	00.01 SD	283,353	340,754	277,583	295,818
VENITURI CURENTE (00.03+00.12)	00.02	270,922	310,754	242,583	295,818
VENITURI NEFISCALE (00.14)	00.12	270,922	310,754	242,583	295,818
C2. VANZARI DE BUNURI SI SERVICII (cod 33.02+34.02+35.02+36.02+37.02)	00.14	270,922	310,754	242,583	295,818
Transferuri voluntare , altele decât subvențiile	37.02	270,922	310,754	242,583	295,818

VDI
Spre aprobarea
SECRETAR

- mii lei -

DENUMIREA INDICATORILOR	Cod indicator	Buget	Estimari	Estimari	Estimari
		2016	2017	2018	2019
		CB	CB	CB	CB
Vărsăminte din secțiunea de funcționare	37.02.04	270,922	310,754	242,583	295,818
Sume FEN postaderare în contul plăților efectuate și prefinanțări (cod 45.02.01 la 45.02.05 +45.02.07+45.02.08+45.02.15+45.02.16+45.02.17+45.02.18)	45.02	12,431	30,000	35,000	0
Fondul European de Dezvoltare Regională (cod 45.02.01.01+45.02.01.02+45.02.01.03)	45.02.01	12,431	30,000	35,000	0
Sume primite în contul plăților efectuate în anul curent	45.02.01.01	0			
Sume primite în contul plăților efectuate în anii anteriori	45.02.01.02	12,431	30,000	35,000	
CHELTUIELILE SECȚIUNII DE DEZVOLTARE (cod 50.02+ 59.02+63.02+69.02+79.02)	49.02	589,978	401,284	10,741	11,974
SECȚIUNEA DE DEZVOLTARE (cod 51+55+56+70+84)		589,978	401,284	10,741	11,974
TITLUL VI TRANSFERURI ÎNTE UNITĂȚI ALE ADMINISTRATIEI PUBLICE (cod 51.02)	51	1,100	9,957	10,156	11,375
Transferuri de capital (cod 51.02.12+51.02.22 la 51.02.28)	51.02	1,100	9,957	10,156	11,375
Transferuri din bugetele locale pentru finanțarea cheltuielilor de capital din domeniul sănătății	51.02.28	1,100	9,957	10,156	11,375
Titlul VIII Proiecte cu finanțare din Fonduri externe nerambursabile (FEN) postaderare (cod 56.01 la 56.05+cod 56.07+56.08+56.15+56.16+56.17+56.18)	56	20,030	0	0	0
Programe din Fondul European de Dezvoltare Regională (FEDR)	56.01	20,030	0	0	0
Finanțarea națională **)	56.01.01	480	0	0	0
Finanțarea Uniunii Europene **)	56.01.02	0	0	0	0
Cheltuieli neeligibile **)	56.01.03	19,550	0	0	0
CHELTUIELI DE CAPITAL (cod 71+72)	70	568,848	391,327	585	599
TITLUL XII ACTIVE NEFINANCIARE (cod 71.01 la 71.03)	71	568,848	391,327	585	599
Active fixe (cod 71.01.01 la 71.01.03+71.01.30)	71.01	19,841	28,300	585	599
Construcții	71.01.01	7,144	27,199	0	0
Mașini, echipamente și mijloace de transport	71.01.02	1,776	896	385	394
Mobilier, aparatură birotică și alte active corporale	71.01.03	571	0	0	0
Alte active fixe	71.01.30	10,350	205	200	205

- mii lei -

DENUMIREA INDICATORILOR	Cod indicator	Buget	Estimari	Estimari	Estimari
		2016	2017	2018	2019
		CB	CB	CB	CB
Reparații capitale aferente activelor fixe	71.03	549,007	363,027	0	0
Partea I-a SERVICII PUBLICE GENERALE (cod 51.02 +54.02+55.02+56.02)	50.02	4,714	553	566	579
Autoritati publice si actiuni externe (cod 51.02.01)	51.02	4,378	553	566	579
SECȚIUNEA DE DEZVOLTARE (cod 51+55+56+70+84)		4,378	553	566	579
Titlul VIII Proiecte cu finantare din Fonduri externe nerambursabile (FEN) postaderare (cod 56.01 la Programe din Fondul European de Dezvoltare Regională (FEDR)	56	480	0	0	0
Finanțarea națională **)	56.01	480	0	0	0
	56.01.01	480	0	0	0
CHELTUIELI DE CAPITAL (cod 71+72)	70	3,898	553	566	579
TITLUL XII ACTIVE NEFINANCIARE (cod 71.01 la 71.03)	71	3,898	553	566	579
Active fixe (cod 71.01.01 la 71.01.03+71.01.30)	71.01	2,203	553	566	579
Construcții	71.01.01	0	0	0	0
Mașini, echipamente si mijloace de transport	71.01.02	462	376	385	394
Mobilier, aparatură birotică și alte active corporale	71.01.03	68	0	0	0
Alte active fixe	71.01.30	1,673	177	181	185
Reparații capitale aferente activelor fixe	71.03	1,695	0	0	0
<i>Din total capitol:</i>					
Autoritati executive si legislative (cod 51.02.01.03)	51.02.01	4,378	553	566	579
Autorități executive	51.02.01.03	4,378	553	566	579
Alte servicii publice generale (cod 54.02.05 la 54.02.07+54.02.10+54.02.50)	54.02	336	0	0	0
SECȚIUNEA DE DEZVOLTARE (cod 51+55+56+70+84)		336	0	0	0
CHELTUIELI DE CAPITAL (cod 71+72)	70	336	0	0	0
TITLUL XII ACTIVE NEFINANCIARE (cod 71.01 la 71.03)	71	336	0	0	0
Active fixe (cod 71.01.01 la 71.01.03+71.01.30)	71.01	336	0	0	0
Mașini, echipamente si mijloace de transport	71.01.02	0	0	0	0
Mobilier, aparatură birotică și alte active corporale	71.01.03	177	0	0	0
<i>Din total capitol:</i>					
Servicii publice comunitare de evidență a persoanelor	54.02.10	336	0	0	0

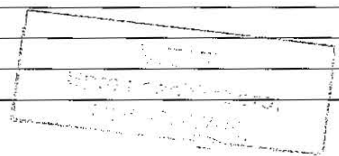

- mii lei -

DENUMIREA INDICATORILOR	Cod indicator	Buget	Estimari	Estimari	Estimari
		2016	2017	2018	2019
		CB	CB	CB	CB
Partea a II-a APARARE, ORDINE PUBLICA SI SIGURANTA NATIONALA (cod 60.02+61.02)	59.02	8,537	538	19	20
Aparare (cod 60.02.02)	60.02	143	0	0	0
SECȚIUNEA DE DEZVOLTARE (cod 51+55+56+70+84)		143	0	0	0
CHELTUIELI DE CAPITAL (cod 71+72)	70	143	0	0	0
TITLUL XII ACTIVE NEFINANCIARE (cod 71.01 la 71.03)	71	143	0	0	0
Active fixe (cod 71.01.01 la 71.01.03+71.01.30)	71.01	143	0	0	0
Construcții	71.01.01	0	0	0	0
Mașini, echipamente si mijloace de transport	71.01.02	0	0	0	0
Mobilier, aparatură birotică și alte active corporale	71.01.03	143	0	0	0
<i>Din total capitol:</i>					
Aparare nationala	60.02.02	143	0	0	0
Ordine publica si siguranta nationala (cod 61.02.03+61.02.05+61.02.50)	61.02	8,394	538	19	20
SECȚIUNEA DE DEZVOLTARE (cod 51+55+56+70+84)		8,394	538	19	20
Titlul VIII Proiecte cu finantare din Fonduri externe nerambursabile (FEN) postaderare (cod 56.01 la 56.05+cod 56.07+56.08+56.15+56.16+56.17+56.18)	56	1,000	0	0	0
Programe din Fondul European de Dezvoltare Regională (FEDR)	56.01	1,000	0	0	0
Cheltuieli neeligibile **)	56.01.03	1,000	0	0	0
CHELTUIELI DE CAPITAL (cod 71+72)	70	7,394	538	19	20
TITLUL XII ACTIVE NEFINANCIARE (cod 71.01 la 71.03)	71	7,394	538	19	20
Active fixe (cod 71.01.01 la 71.01.03+71.01.30)	71.01	7,394	538	19	20
Mașini, echipamente si mijloace de transport	71.01.02	0	520	0	0
Alte active fixe	71.01.30	7,394	18	19	20
<i>Din total capitol:</i>					
Ordine publica (cod 61.02.03.04)	61.02.03	7,394	538	19	20
Politie comunitara	61.02.03.04	7,394	538	19	20

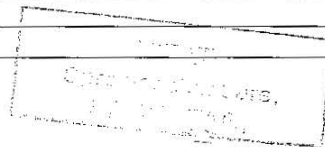

- mii lei -

DENUMIREA INDICATORILOR	Cod indicator	Buget	Estimari	Estimari	Estimari
		2016	2017	2018	2019
		CB	CB	CB	CB
Protecție civilă și protecția contra incendiilor (protecție civilă nonmilitară)	61.02.05	0	0	0	0
Alte cheltuieli în domeniul ordinii publice și siguranței naționale	61.02.50	1,000	0	0	0
Partea a III-a CHELTUIELI SOCIAL-CULTURALE (cod 65.02+66.02+67.02+68.02)	63.02	25,608	10,267	10,156	11,375
Învățământ (cod 65.02.03 la 65.02.05+65.02.07+65.02.11+65.02.50)	65.02	750	0	0	0
SECȚIUNEA DE DEZVOLTARE (cod 51+55+56+70+84)		750	0	0	0
Titlul VIII Proiecte cu finanțare din Fonduri externe nerambursabile (FEN) postaderare (cod 56.01 la 56.05+cod 56.07+56.08+56.15+56.16+56.17+56.18)	56	50	0	0	0
Programe din Fondul European de Dezvoltare Regională (FEDR)	56.01	50	0	0	0
Cheltuieli neeligibile **)	56.01.03	50	0	0	0
CHELTUIELI DE CAPITAL (cod 71+72)	70	700	0	0	0
TITLUL XII ACTIVE NEFINANCIARE (cod 71.01 la 71.03)	71	700	0	0	0
Active fixe (cod 71.01.01 la 71.01.03+71.01.30)	71.01	700	0	0	0
Alte active fixe	71.01.30	700	0	0	0
<i>Din total capitol:</i>					
Învățământ secundar (cod 65.02.04.01 la 65.02.04.03)	65.02.04	50	0	0	0
Învățământ secundar inferior	65.02.04.01	0	0	0	0
Învățământ secundar superior	65.02.04.02	50	0	0	0
Sănătate (cod 66.02.06+66.02.08+66.02.50)	66.02	1,175	10,267	10,156	11,375
SECȚIUNEA DE DEZVOLTARE (cod 51+55+56+70+84)		1,175	10,267	10,156	11,375
TITLUL VI TRANSFERURI ÎNTRU UNITĂȚI ALE ADMINISTRAȚIEI PUBLICE (cod 51.02)	51	1,100	9,957	10,156	11,375
Transferuri de capital (cod 51.02.12+51.02.22 la 51.02.28)	51.02	1,100	9,957	10,156	11,375
Transferuri din bugetele locale pentru finanțarea cheltuielilor de capital din domeniul sănătății	51.02.28	1,100	9,957	10,156	11,375

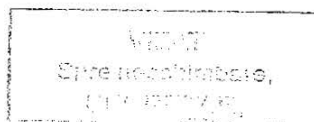

- mii lei -

DENUMIREA INDICATORILOR	Cod indicator	Buget	Estimari	Estimari	Estimari
		2016	2017	2018	2019
		CB	CB	CB	CB
CHELTUIELI DE CAPITAL (cod 71+72)	70	75	310	0	0
TITLUL XII ACTIVE NEFINANCIARE (cod 71.01 la 71.03)	71	75	310	0	0
Active fixe (cod 71.01.01 la 71.01.03+71.01.30)	71.01	75	310	0	0
Construcții	71.01.01	0	300	0	0
Alte active fixe	71.01.30	10	10	0	0
<i>Din total capitol:</i>					
Servicii medicale in unitati sanitare cu paturi (cod 66.02.06.01+66.02.06.03)	66.02.06	1,100	9,957	10,156	11,375
Spitale generale	66.02.06.01	1,100	9,957	10,156	11,375
Alte cheltuieli in domeniul sanatatii (cod 66.02.50.50)	66.02.50	75	310	0	0
Alte institutii si actiuni sanitare	66.02.50.50	75	310	0	0
Cultura, recreere si religie (cod 67.02.03+67.02.05+67.02.06+67.02.50)	67.02	21,783	0	0	0
SECȚIUNEA DE DEZVOLTARE (cod 51+55+56+70+84)		21,783	0	0	0
Titlul VIII Proiecte cu finantare din Fonduri externe nerambursabile (FEN) postaderare (cod 56.01 la 56.05+cod 56.07+56.08+56.15+56.16+56.17+56.18)	56	15,000	0	0	0
Programe din Fondul European de Dezvoltare Regională (FEDR)	56.01	15,000	0	0	0
Finanțarea națională **)	56.01.01	0	0	0	0
Finanțarea Uniunii Europene **)	56.01.02	0	0	0	0
Cheltuieli neeligibile **)	56.01.03	15,000	0	0	0
CHELTUIELI DE CAPITAL (cod 71+72)	70	6,783	0	0	0
TITLUL XII ACTIVE NEFINANCIARE (cod 71.01 la 71.03)	71	6,783	0	0	0
Active fixe (cod 71.01.01 la 71.01.03+71.01.30)	71.01	6,268	0	0	0
Construcții	71.01.01	5,949	0	0	0
Mașini, echipamente si mijloace de transport	71.01.02	37	0	0	0
Mobilier, aparatură birotică și alte active corporale	71.01.03	82	0	0	0
<i>Din total capitol:</i>					
Servicii recreative si sportive (cod 67.02.05.01 la 67.02.05.03)	67.02.05	21,783	0	0	0
Intretinere gradini publice, parcuri, zone verzi, baze sportive si de agrement	67.02.05.03	21,783	0	0	0

- mii lei -

DENUMIREA INDICATORILOR	Cod indicator	Buget	Estimari	Estimari	Estimari
		2016	2017	2018	2019
		CB	CB	CB	CB
Asigurari si asistenta sociala (cod 68.02.04+68.02.05+68.02.06+68.02.10+68.02.11+68.02.12+68.02.15+68.02.50)	68.02	1,900	0	0	0
SECȚIUNEA DE DEZVOLTARE (cod 51+55+56+70+84)		1,900	0	0	0
CHELTUIELI DE CAPITAL (cod 71+72)	70	1,900	0	0	0
TITLUL XII ACTIVE NEFINANCIARE (cod 71.01 la 71.03)	71	1,900	0	0	0
Active fixe (cod 71.01.01 la 71.01.03+71.01.30)	71.01	1,900	0	0	0
Construcții	71.01.01	538	0	0	0
Mașini, echipamente si mijloace de transport	71.01.02	1,047	0	0	0
Mobilier, aparatură birotică și alte active corporale	71.01.03	101	0	0	0
Alte active fixe	71.01.30	214	0	0	0
<i>Din total capitol:</i>					
Asistenta acordata persoanelor in varsta	68.02.04	29	0	0	0
Asistenta sociala in caz de boli si invaliditati (cod 68.02.05.02)	68.02.05	632	0	0	0
Asistenta sociala in caz de invaliditate	68.02.05.02	632	0	0	0
Asistenta sociala pentru familie si copii	68.02.06	130	0	0	0
Creșe	68.02.11	185	0	0	0
Cantine de ajutor social	68.02.15.02	0	0	0	0
Alte cheltuieli in domeniul asigurarilor si asistentei sociale	68.02.50	924	0	0	0
Alte cheltuieli in domeniul asistentei sociale	68.02.50.50	924	0	0	0
Partea a IV-a SERVICII SI DEZVOLTARE PUBLICA, LOCUINTE, MEDIU SI APE (cod 70.02+74.02)	69	540,402	389,926	0	0
Locuințe, servicii si dezvoltare publica (cod 70.02.03+70.02.05 la 70.02.07+70.02.50)	70.02	540,272	389,926	0	0
SECȚIUNEA DE DEZVOLTARE (cod 51+55+56+70+84)		540,272	389,926	0	0
CHELTUIELI DE CAPITAL (cod 71+72)	70	540,272	389,926	0	0
TITLUL XII ACTIVE NEFINANCIARE (cod 71.01 la 71.03)	71	540,272	389,926	0	0
Active fixe (cod 71.01.01 la 71.01.03+71.01.30)	71.01	43	26,899	0	0
Construcții	71.01.01	43	26,899	0	0
Alte active fixe	71.01.30	0	0	0	0

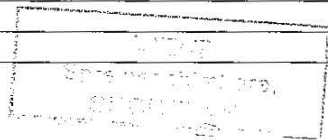

- mii lei -

DENUMIREA INDICATORILOR	Cod indicator	- mii lei -			
		Buget	Estimari	Estimari	Estimari
		2016	2017	2018	2019
		CB	CB	CB	CB
<i>Din total capitol:</i>					
Locuinte (cod 70.02.03.01+70.02.03.30)	70.02.03	540,229	389,926	0	0
Dezvoltarea sistemului de locuinte	70.02.03.01	540,229	389,926	0	0
Alimentare cu apa si amenajari hidrotehnice (cod 70.02.05.01+70.02.05.02)	70.02.05	43	0	0	0
Alimentare cu apa	70.02.05.01	43	0	0	0
Protectia mediului (cod 74.02.03+74.02.05+74.02.06)	74.02	130	0	0	0
SECȚIUNEA DE DEZVOLTARE (cod 51+55+56+70+84)		130	0	0	0
CHELTUIELI DE CAPITAL (cod 71+72)	70	130	0	0	0
TITLUL XII ACTIVE NEFINANCIARE (cod 71.01 la 71.03)	71	130	0	0	0
Active fixe (cod 71.01.01 la 71.01.03+71.01.30)	71.01	130	0	0	0
Construcții	71.01.01	130	0	0	0
<i>Din total capitol:</i>					
Canalizarea si tratarea apelor reziduale	74.02.06	130	0	0	0
Partea a V-a ACTIUNI ECONOMICE (cod 80.02+81.02+83.02+84.02+87.02)	79.02	10,717	0	0	0
Transporturi (cod 84.02.03+84.02.06+84.02.50)	84.02	10,717	0	0	0
SECȚIUNEA DE DEZVOLTARE (cod 51+55+56+70+84)		10,717	0	0	0
Titlul VIII Proiecte cu finantare din Fonduri externe nerambursabile (FEN) postaderare (cod 56.01 la 56.05+cod 56.07+56.08+56.15+56.16+56.17+56.18)	56	3,500	0	0	0
Programe din Fondul European de Dezvoltare Regională (FEDR)	56.01	3,500	0	0	0
Cheltuieli neeligibile **)	56.01.03	3,500	0	0	0
CHELTUIELI DE CAPITAL (cod 71+72)	70	7,217	0	0	0
TITLUL XII ACTIVE NEFINANCIARE (cod 71.01 la 71.03)	71	7,217	0	0	0
Active fixe (cod 71.01.01 la 71.01.03+71.01.30)	71.01	649	0	0	0
Construcții	71.01.01	484	0	0	0
Mașini, echipamente si mijloace de transport	71.01.02	165	0	0	0
Reparații capitale aferente activelor fixe	71.03	6,568	0	0	0

10 p. 10
 2016-2019
 10.10.2015

- mii lei -

DENUMIREA INDICATORILOR	Cod indicator	Buget	Estimari	Estimari	Estimari
		2016	2017	2018	2019
		CB	CB	CB	CB
<i>Din total capitol:</i>					
Transport rutier (cod 84.02.03.01 la 84.02.03.03)	84.02.03	10,717	0	0	0
Strazi	84.02.03.03	10,717	0	0	0
VII. REZERVE, EXCEDENT / DEFICIT	96.02	306,625	60,530	-266,842	-283,844
REZERVE	97.02				
EXCEDENT (cod 00.01SD-49.02SD)	98.02				
DEFICITUL SECTIUNII DE DEZVOLTARE ²⁾ (cod 49.02SD-00.01SD)	99.02	306,625	60,530	-266,842	-283,844

1) - anul 2016 - finantat din excedentul anilor precedenti

2) - anii 2017 -2019 - excedentul sectiunii de dezvoltare reprezentand diferenta intre cheltuielile sectiunii de dezvoltare si veniturile sectiunii de dezvoltare

PREȘEDINTE DE ȘEDINȚĂ,
AUGUSTIN LUCIAN BELDEANU

