PROIECT

H O T Ă R Â R E
privind rectificarea bugetului general al Sectorului 2 al Municipiului Bucureşti pe anul 2018

Primarul Sectorului 2 al Municipiului Bucuresti, ales în condiţiile stabilite de Legea nr. 115 din 2015 pentru alegerea autorităţilor administraţiei publice locale, pentru modificarea Legii administraţiei publice locale nr. 215/2001, precum şi pentru modificarea şi completarea Legii nr. 393/2004 privind Statutul aleşilor locali;

Analizând:

- *Raportul nr. 51377/14.05.2018, întocmit de Direcţia Economică din cadrul aparatului de specialitate al Primarului Sectorului 2 Bucureşti aprobat de ordonatorul principal de credite - Primarul Sectorului 2 Bucureşti;*

Având în vedere reglementările cuprinse în:

- *Legea administraţiei publice locale nr. 215/2001, republicată, cu modificarile şi completările ulterioare;*

- *Legea nr. 273/2006 privind finanţele publice locale, cu modificările şi completările ulterioare;*
- *Legea bugetului de stat pe anul 2018, nr. 2/2018;*
- *Ordinul Ministerului Dezvoltării Regionale și Administrației Publice nr. 2544/26.03.2018 pentru aprobarea Programului național privind creșterea performanței energetice a blocurilor de locuințe, cu finanțare în anul 2018;*
- *Hotărârea Consiliului General al Municipiului București nr. 64/22.02.2018 privind repartizarea pe sectoarele Municipiului București a sumelor din cotele defalcate din impozitul pe venit pentru echilibrarea bugetelor locale pentru achitarea arieratelor provenite din neplata cheltuielilor de funcționare și/sau de capital în ordinea cronologică a vechimii arieratelor și pentru susținerea programelor de dezvoltare locală și a proiectelor de infrastructură care necesită cofinanțare locală pe anul 2018.*
- *Dispoziţia nr. 805/28.03.2016 emisă de către Primarul Sectorului 2 privind exercitarea cu caracter temporar de către doamna Niţă Elena a funcţiei publice de conducere de Secretar al Sectorului 2 Bucureşti.*

În temeiul art. 45 alin. 6 şi art.81 alin. (2) lit."d" din Legea administraţiei publice locale nr. 215/2001, republicată, cu modificările şi completările ulterioare;

Propune prezentul proiect de :

H O T Ă R Â R E

Art. 1 ***Bugetul general consolidat*** *al Sectorului 2 al Municipiului Bucureşti pe anul 2018, se rectifică şi se stabileşte conform* ***anexei nr. 1*** *, astfel:*

- *venituri – 1.012.224 mii lei*
- *cheltuieli – 1.260.678 mii lei;*
- *deficit - 248.454 mii lei*

Art. 2 ***Bugetul local*** *al Sectorului 2 al Municipiului Bucureşti pe anul 2018, se rectifică şi se stabileşte conform* ***anexei nr. 2****, astfel:*

- *venituri la suma de 896.374 mii lei, din care:*
  - *venituri ale secţiunii de funcţionare - 886.579 mii lei;*
  - *venituri ale secţiunii dezvoltare - 9.795 mii lei (din care 5.070 mii lei reprezintă vărsăminte din secţiunea de funcţionare).*
- *cheltuieli la suma de 1.144.828 mii lei, din care:*
  - *cheltuieli secţiunea funcţionare - 886.579 mii lei;*
  - *cheltuieli secţiunea dezvoltare - 258.249 mii lei;*
- *deficit secţiunea dezvoltare – 248.454 mii lei, finanţat din excedentul anului 2017, în valoare de 248.454 mii lei.*

Art. 3 *Se aprobă cheltuielile bugetului local al Consiliului Local al Sectorului 2 Bucureşti, rectificate la suma de* ***1.144.828 mii lei,*** *conform* ***anexei nr. 2.1*** *la prezenta hotărâre, cu desfăşurarea pe capitole, subcapitole, paragrafe şi categorii de cheltuieli (titluri, articole şi alineate) conform anexelor nr.* ***2.2. – 2.23*** *la prezenta hotărâre.*

Art. 4 *Se aprobă rectificarea bugetului instituţiilor publice finanţate integral sau parţial din venituri proprii şi subvenţii/activităţilor finanţate integral din venituri proprii pe anul 2018, conform anexelor nr.* ***3; 3.1 – 3.8,*** *astfel :*

- *Total venituri în sumă de 186.814 mii lei, din care:*
  - *venituri ale secţiunii de funcţionare - 146.789 mii lei*
  - *venituri ale secţiunii dezvoltare - 40.025 mii lei*
- *Total cheltuieli la suma de 186.814 mii lei, din care:*
  - *cheltuieli secţiunea funcţionare - 146.789 mii lei*
  - *cheltuieli secţiunea dezvoltare - 40.025 mii lei*

Art. 5 *Se aprobã rectificarea programului de investiţii al Sectorului 2 Bucureşti finanţat din fonduri bugetare în anul 2018, conform anexelor nr.* ***4, 5, 5.1 - 5.104.***

Art. 6 *Primarul Sectorului 2, în calitate de ordonator principal de credite, va repartiza creditele bugetare aprobate prin prezenta hotărâre, pe trimestre, pe ordonatorii de credite din subordinea Consiliului Local al Sectorului 2.*

Art. 7 *(1) - Prezenta hotărâre se publică în „Monitorul Oficial al Municipiului Bucureşti" .*

(2) – Anexele se comunică instituţiilor interesate şi pot fi consultate pe site-ul Primăriei Sectorului 2: www.ps2.ro unde se publică integral.

P R I M A R,
TOADER MUGUR MIHAI

ROMÂNIA CONSILIUL LOCAL AL SECTORULUI PRIMAR MUNICIPIUL BUCUREȘTI

AVIZAT PENTRU LEGALITATE
în temeiul art. 117, lit. a
din Legea nr. 215/2001,
republicată
SECRETAR,
Elena Nițâ

ROMÂNIA SECRETAR MUNICIPIUL BUCUREȘTI PRIMĂRIA SECTORULUI 2

ROMÂNIA
Sectorul 2
al Municipiului Bucureşti
Primăria Sector 2

www.ps2.ro - Strada Chiristigiilor nr. 11-13, Tel: +(4021) 209.60.00 Fax: +(4021) 209.60.81

DIRECŢIA ECONOMICĂ

Nr. 5/377 / 14.05. *2018*

APROBAT
ORDONATOR PRINCIPAL DE CREDITE
PRIMAR,
TOADER MUGUR MIHAI

RAPORT
la proiectul de hotărâre privind rectificarea bugetului general al Sectorului 2 al Municipiului Bucureşti pe anul 2018

Având în vedere prevederile:

- *Legii administraţiei publice locale nr. 215/2001, republicată, cu modificările şi completările ulterioare;*
- *Legii nr. 273/2006 privind finanţele publice locale, cu modificările şi completările ulterioare;*
- *Legii bugetului de stat pe anul 2018 nr. 2/2018;*
- *Ordinului Ministerului Dezvoltării Regionale și Administrației Publice nr. 2544/26.03.2018 pentru aprobarea Programului național privind creșterea performanței energetice a blocurilor de locuințe, cu finanțare în anul 2018;*
- *Hotărârii Consiliului General al Municipiului Bucureşti nr. 64/22.02.2018 privind repartizarea pe sectoarele Municipiului București a sumelor din cotele defalcate din impozitul pe venit pentru echilibrarea bugetelor locale pentru achitarea arieratelor provenite din neplata cheltuielilor de funcționare și/sau de capital în ordinea cronologică a vechimii arieratelor și pentru susținerea programelor de dezvoltare locală și a proiectelor de infrastructură care necesită cofinanțare locală pe anul 2018.*

DE-MA
1 EXP

SBL-CFP-RS

Prin propunerea de rectificare a bugetului general al Sectorului 2 am avut în vedere urmatoarele:

La partea de venituri:

- ***Bugetul local***

- *Suplimentarea veniturilor bugetului local, cu suma de* ***43.543 mii lei****, rezultată din alocarea următoarelor sume:*

- 4.725 mii lei, conform Ordinului MDRAP nr. 2544/26.03.2018;

- 38.818 mii lei, conform Hotărârii CGMB nr. 64/22.02.2018.

La partea de cheltuieli:

- ***Bugetul local***

- *Conform solicitării transmise de Direcția Achiziții și Servicii Publice, prin adresa nr. 50744/11.05.2018, ca urmare a analizării executării obiectivelor de investiții, s-au modificat creditele bugetare, la următoarele subcapitole din cadrul aparatului de specialitate al primarului, fără a rezulta suplimentări sau diminuări de credite bugetare pe subcapitole, astfel:*

  - ***51.02.01.03 „Autorități executive – Primăria Sector 2", titlul 70 „Cheltuieli de capital"*** *diminuare cu suma de 20 mii lei pentru reabilitare și modernizare instalații termice și suplimentare cu suma de 20 mii lei pentru uși secționale rezidențiale pentru acces garaj;*
  - ***54.02.10 „Servicii publice comunitare de evidență a persoanelor", titlul 70 „Cheltuieli de capital"*** *diminuare cu suma de 37 mii lei pentru aplicația informatică pentru informatizarea stării civile și suplimentare cu suma de 37 mii lei pentru extindere sistem electronic de dirijare cu bonuri de ordine.*

- *Conform solicitării transmise de Direcția Servicii Publice, prin adresa nr. 51361/14.05.2018, subcapitolul* ***70.02.03.01 „Dezvoltarea sistemului de locuințe"*** *se suplimentează cu suma de* ***3.970 mii lei****, pentru programul de reabilitare termică a blocurilor de locuințe din Sectorul 2, ca urmare a corelării stadiilor fizice cu graficul de execuție al lucrărilor.*

➢ ***Bugetul instituțiilor publice finanțate din venituri proprii și subvenții de la bugetul local***

▪ *Administrația Domeniului Public Sector 2 a solicitat, prin adresa nr. 51368/14.05.2018, suplimentarea bugetelor la următoarele subcapitole:*

• ***67.10.50 „Alte servicii în domeniul culturii, recreerii și religiei"**, cu suma de **4.163 mii lei**, atât la venituri, cât și la cheltuieli, rezultând următoarele influențe:*

- la titlul 10 "Cheltuieli de personal", redistribuire credite bugetare între trimestre și alineate bugetare, pentru asigurarea plății drepturilor salariale în anului 2018;

- la titlul 20 "Bunuri și servicii", suplimentare cu suma de 50 mii lei, pentru reparații curente Sera Voluntari;

- la titlul 59 "Alte cheltuieli", diminuare cu suma de 10 mii, la art. 59.40 "Sume aferente persoanelor cu handicap neîncadrate";

- la titlul 70 "Cheltuieli de capital", suplimentare cu suma de 4.123 mii lei pentru achiziționarea unei autospeciale PRB cu braț articulat, covor tartan, soft administrare personal, catarg pentru steag, multifuncțional A3, răsadnițe din beton pentru sera Voluntari, pentru efectuarea studiului de fezabilitate pentru modernizare clădiri ADP Sector 2, lucrări de execuție și proiectare sistem WI-FI Parc Agrement, branșament apă scuar Șoseaua Pantelimon, execuție sistem iluminat stradal scuar Șoseaua Pantelimon și scuar și rond Stada Maior Coravu.

• ***84.10.50 „Alte cheltuieli în domeniul transporturilor"**, cu suma de **2.715 mii lei**, atât la venituri, cât și la cheltuieli, rezultând următoarele influențe:*

- la titlul 10 "Cheltuieli de personal", redistribuire credite bugetare între trimestre, pentru asigurarea plății drepturilor salariale în anului 2018;

- la titlul 59 "Alte cheltuieli", suplimentare cu suma de 10 mii, la art. 59.40 "Sume aferente persoanelor cu handicap neîncadrate", prin redistribuirea acesteia de la subcapitolul bugetar 67.10.50 „Alte servicii în domeniul culturii, recreerii și religiei";

- la titlul 70 "Cheltuieli de capital", suplimentare cu suma de 2.705 mii lei, pentru achiziționarea de trailere și înlocuire scări rulante Pasaj Bucur-Obor.

- *Centrul Cultural "Mihai Eminescu" Sector 2 a solicitat, prin adresa nr. 49913/09.05.2018, suplimentarea bugetului la subcapitolul* ***67.10.03.06 „Case de cultură"****, astfel:*

- la titlul 20 "Bunuri și servicii", cu suma de 11 mii lei, pentru organizarea de cursuri de limba română și matematică destinate elevilor cu domiciliul în Sectorul 2; de asemenea, prezintă planul de acțiuni pentru anul 2018, actualizat, cu încadrarea în creditele bugetare aprobate în acest scop prin bugetul inițial, conform HCLS2 nr. 11/20.02.2018.

Ca urmare a aspectelor mai sus menționate, propunem rectificarea bugetului general al Sectorului 2 al Municipiului Bucuresti pe anul 2018.

Cu stimă,

DIRECTOR EXECUTIV,
Amariței Florentina

Șef Serviciu
Buget Local-CFP,
Mitrescu Angela

DE-MA
1 EXP

SBL-CFP-RS

EXPUNERE DE MOTIVE

În conformitate cu prevederile Legii nr. 273/2006 privind finanţele publice locale, cu modificările şi completările ulterioare, Legii administraţiei publice locale nr. 215/2001, cu modificările şi completările ulterioare, şi a Legii bugetului de stat pe anul 2018 nr. 2/2018, Primarul, în calitate de autoritate a administraţiei publice locale, propune spre aprobare Consiliului Local proiectul de hotărâre privind bugetul de venituri şi cheltuieli al unităţii administrativ-teritoriale respective, inclusiv rectificările acestuia.

În rectificarea pe care o propun, am avut în vedere, în principal, următoarele:

-suplimentarea bugetului local cu sumele alocate Sectorului 2 prin ordinul Ministerului Dezvoltării Regionale și Administrației Publice nr. 2544/26.03.2018 pentru finanțarea în anul 2018 a programului național privind creșterea performanței energetice a blocurilor de locuințe din Sectorul 2 al Municipiului București;

- suplimentarea bugetului local cu sumele alocate Sectorului 2 prin Hotărârea Consiliului General al Municipiului București nr. 64/22.02.2018 privind repartizarea sumelor din cotele defalcate din impozitul pe venit pentru echilibrarea bugetelor locale pe anul 2018;

-diminuarea vărsămintelor din secțiunea de funcționare către secțiunea de dezvoltare, ca urmare a creșterii veniturilor din secțiunea de dezvoltare;

- suplimentarea creditelor bugetare la anumite cheltuieli cu bunurile și serviciile și la cheltuielile de investiții, suplimentare propusă de ordonatorii terțiari de credite;

-suplimentarea creditelor bugetare alocate programului de reabilitare termică a blocurilor de locuințe din Sectorul 2, ca urmare a corelării surselor de finanțare cu graficul de execuție al lucrărilor.

Având în vedere cele prezentate, supun spre adoptare proiectul de hotărâre privind rectificarea bugetului general al Sectorului 2 al Municipiului Bucuresti, pe anul 2018, aprobat prin Hotărârea Consiliului Local Sector 2 nr. 11/20.02.2018, cu modificările și completările ulterioare.

PRIMAR,
TOADER MUGUR MIHAI

MUNICIPIULUI BUCUREŞTI
SECTORUL 2 AL MUNICIPIULUI BUCUREŞTI

Anexa nr. 1
la HCLS 2 nr. / 2018

Formular: 11

I Buget 2018
II Estimări 2019
III Estimări 2020
IV Estimări 2021

BUGETUL GENERAL AL UAT - SECTORUL 2 AL MUNICIPIULUI BUCUREȘTI PE ANUL 2018 SI ESTIMARI PENTRU ANII 2019-2021

- mii lei -

	Cod rând	Bugetul local	Bugetul instituţiilor publice finanţate din venituri proprii si subventii din bugetul local	Bugetul instituţiilor publice finanţate integral din venituri proprii	Bugetul împrumuturilor externe şi interne	Bugetul fondurilor externe nerambursabile	Total	Transferuri între bugete**) (se scad)	Total buget general
A	0	1	2	3	4	5	6=1+2+3+4+5	7	8=6-7
VENITURI TOTAL (rd.02+18+19+20+23)	01	3.439.893	315.173	0	449.915	2.201	4.207.182	459.638	3.747.544
	I	896.374	186.814	0	74.915	734	1.158.837	146.613	1.012.224
	II	834.980	42.071	0	125.000	733	1.002.784	102.675	900.109
	III	849.593	42.820	0	125.000	734	1.018.147	104.950	913.197
	IV	858.946	43.468	0	125.000	0	1.027.414	105.400	922.014
Venituri curente (rd.03+17)	02	3.197.893	125.655	0	0	0	3.323.548		3.323.548
	I	822.374	30.643	0	0	0	853.017		853.017
	II	786.980	31.157	0	0	0	818.137		818.137
	III	779.593	31.694	0	0	0	811.287		811.287
	IV	808.946	32.161	0	0	0	841.107		841.107
Venituri fiscale (rd.04+06+09+10+11+16)	03	3.068.963	0	0	0	0	3.068.963		3.068.963
	I	791.690	0	0	0	0	791.690		791.690
	II	754.859	0	0	0	0	754.859		754.859
	III	746.208	0	0	0	0	746.208		746.208
	IV	776.206	0	0	0	0	776.206		776.206
Impozit pe venit, profit si castiguri din capital de la persoane fizice (rd.07+ rd.08) , din care:	06	1.299.019	0	0	0	0	1.299.019		1.299.019
	I	354.047	0	0	0	0	354.047		354.047
	II	311.000	0	0	0	0	311.000		311.000
	III	308.257	0	0	0	0	308.257		308.257
	IV	325.715	0	0	0	0	325.715		325.715
Cote si sume defalcate din impozitul pe venit	08	1.299.019	0				1.299.019		1.299.019
	I	354.047					354.047		354.047
	II	311.000					311.000		311.000
	III	308.257					308.257		308.257
	IV	325.715					325.715		325.715
Impozite şi taxe pe proprietate	10	990.946	0				990.946		990.946

VIZAT
spre neschimbare,
SECRETAR,

	Cod rând	Bugetul local	Bugetul instituţiilor publice finanţate din venituri proprii si subventii din bugetul local	Bugetul instituţiilor publice finanţate integral din venituri proprii	Bugetul împrumuturilor externe şi interne	Bugetul fondurilor externe nerambursabile	Total	Transferuri între bugete**) (se scad)	Total buget general
A	0	1	2	3	4	5	6=1+2+3+4+5	7	8=6-7
	I	224.883					224.883		224.883
	II	256.901					256.901		256.901
	III	239.817					239.817		239.817
	IV	269.345					269.345		269.345
Impozite si taxe pe bunuri si servicii (rd.12 la rd.15)	**11**	**730.099**	**0**	**0**	**0**	**0**	**730.099**		**730.099**
	I	**201.260**					**201.260**		**201.260**
	II	**174.147**					**174.147**		**174.147**
	III	**186.004**					**186.004**		**186.004**
	IV	**168.688**					**168.688**		**168.688**
Sume defalcate din TVA	12	492.689	0	0	0	0	492.689		492.689
	I	123.439					123.439		123.439
	II	123.000					123.000		123.000
	III	123.050					123.050		123.050
	IV	123.200					123.200		123.200
Alte impozite si taxe generale pe bunuri si servicii	13	734	0	0	0	0	734		734
	I	254					254		254
	II	160					160		160
	III	160					160		160
	IV	160					160		160
Taxe pe servicii specifice	14	786	0	0	0	0	786		786
	I	186					186		186
	II	200					200		200
	III	200					200		200
	IV	200					200		200
Taxe pe utilizarea bunurilor, autorizarea utilizarii bunurilor sau pe desfasurarea de activitati	15	235.890	0	0	0	0	235.890		235.890
	I	77.381					77.381		77.381
	II	50.787					50.787		50.787
	III	62.594					62.594		62.594
	IV	45.128					45.128		45.128
Alte impozite si taxe fiscale	16	48.899	0	0	0	0	48.899		48.899
	I	11.500					11.500		11.500
	II	12.811					12.811		12.811
	III	12.130					12.130		12.130
	IV	12.458					12.458		12.458

VIZAT
spre neschimbare,
SECRETAR,

	Cod rând	Bugetul local	Bugetul instituţiilor publice finanţate din venituri proprii si subventii din bugetul local	Bugetul instituţiilor publice finanţate integral din venituri proprii	Bugetul împrumuturilor externe şi interne	Bugetul fondurilor externe nerambursabile	Total	Transferuri între bugete**) (se scad)	Total buget general
A	0	1	2	3	4	5	6=1+2+3+4+5	7	8=6-7
Venituri nefiscale	17	128.930	125.655	0	0	0	**254.585**		**254.585**
	I	30.684	30.643				**61.327**		**61.327**
	II	32.121	31.157				**63.278**		**63.278**
	III	33.385	31.694				**65.079**		**65.079**
	IV	32.740	32.161				**64.901**		**64.901**
Venituri din capital	18	0	0	0	0	0	**0**		**0**
	I	0	0				**0**		**0**
	II	0					**0**		**0**
	III	0					**0**		**0**
	IV	0					**0**		**0**
Operatiuni financiare	19	0	28.978	0	0	0	**28.978**		**28.978**
	I	0	9.558				**9.558**		**9.558**
	II	0	6.334				**6.334**		**6.334**
	III	0	6.479				**6.479**		**6.479**
	IV	0	6.607				**6.607**		**6.607**
Subvenţii (rd.21+22)	**20**	**242.000**	**160.540**	**0**	**0**	**330**	**402.870**		**402.870**
	I	**74.000**	**146.613**	**0**	**0**	**110**	**220.723**		**220.723**
	II	**48.000**	**4.580**	**0**	**0**	**110**	**52.690**		**52.690**
	III	**70.000**	**4.647**	**0**	**0**	**110**	**74.757**		**74.757**
	IV	**50.000**	**4.700**	**0**	**0**	**0**	**54.700**		**54.700**
Subvenţii de la bugetul de stat	21	242.000	0	0	0	330	**242.330**		**242.330**
	I	74.000	0			110	**74.110**		**74.110**
	II	48.000	0			110	**48.110**		**48.110**
	III	70.000	0			110	**70.110**		**70.110**
	IV	50.000	0			0	**50.000**		**50.000**
Subvenţii de la alte administratii	22	0	160.540	0	0	0	**160.540**		**160.540**
	I	0	146.613				**146.613**		**146.613**
	II	0	4.580				**4.580**		**4.580**
	III	0	4.647				**4.647**		**4.647**
	IV	0	4.700				**4.700**		**4.700**
Sume primite de la UE în contul platilor efectuate	23	0	0	0	0	1.871	**1.871**		**1.871**
	I	0	0			624	**624**		**624**
	II	0	0			623	**623**		**623**
	III	0	0			624	**624**		**624**
	IV	0	0			0	**0**		**0**

VIZAT
spre neschimbare,
SECRETAR,

	Cod rând	Bugetul local	Bugetul instituţiilor publice finanţate din venituri proprii si subventii din bugetul local	Bugetul instituţiilor publice finanţate integral din venituri proprii	Bugetul împrumuturilor externe şi interne	Bugetul fondurilor externe nerambursabile	Total	Transferuri între bugete**) (se scad)	Total buget general
A	0	1	2	3	4	5	6=1+2+3+4+5	7	8=6-7
CHELTUIELI - TOTAL (rd.25+35+36+39+40)	24	**4.262.138**	**315.173**	**0**	**449.915**	**2.201**	**5.029.427**	**459.638**	**4.569.789**
	I	**1.144.828**	**186.814**		**74.915**	**734**	**1.407.291**	**146.613**	**1.260.678**
	II	**1.033.380**	**42.071**		**125.000**	**733**	**1.201.184**	**102.675**	**1.098.509**
	III	**1.039.565**	**42.820**		**125.000**	**734**	**1.208.119**	**104.950**	**1.103.169**
	IV	**1.044.365**	**43.468**		**125.000**	**0**	**1.212.833**	**105.400**	**1.107.433**
Cheltuieli curente (rd.26 la rd.32 + rd 34)	25	**1.312.359**	**273.270**	**0**	**0**	**0**	**1.585.629**		**1.585.629**
	I	**843.356**	**146.789**				**990.145**		**990.145**
	II	**173.131**	**41.445**				**214.576**		**214.576**
	III	**158.092**	**42.194**				**200.286**		**200.286**
	IV	**137.780**	**42.842**				**180.622**		**180.622**
Cheltuieli de personal	26	691.482	75.203	0	0	0	**766.685**		**766.685**
	I	173.131	33.084				**206.215**		**206.215**
	II	171.579	13.844				**185.423**		**185.423**
	III	172.689	14.060				**186.749**		**186.749**
	IV	174.083	14.215				**188.298**		**188.298**
Bunuri si servicii	27	1.118.601	197.853	0	0	0	**1.316.454**		**1.316.454**
	I	260.077	113.491				**373.568**		**373.568**
	II	277.393	27.601				**304.994**		**304.994**
	III	286.502	28.134				**314.636**		**314.636**
	IV	294.629	28.627				**323.256**		**323.256**
Dobanzi	28	132.051	0	0	0	0	**132.051**		**132.051**
	I	28.000					**28.000**		**28.000**
	II	34.449					**34.449**		**34.449**
	III	35.622					**35.622**		**35.622**
	IV	33.980					**33.980**		**33.980**
Subventii	29	0	0	0	0	0	**0**		**0**
	I	0					**0**		**0**
	II	0					**0**		**0**
	III	0					**0**		**0**
	IV	0					**0**		**0**
Fonduri de rezerva	30	57.241	0	0	0	0	**57.241**		**57.241**
	I	57.241					**57.241**		**57.241**
	II	0					**0**		**0**
	III	0					**0**		**0**
	IV	0					**0**		**0**

VIZAT
spre neschimbare,
SECRETAR,

	Cod rând	Bugetul local	Bugetul instituţiilor publice finanţate din venituri proprii si subventii din bugetul local	Bugetul instituţiilor publice finanţate integral din venituri proprii	Bugetul împrumuturilor externe şi interne	Bugetul fondurilor externe nerambursabile	Total	Transferuri între bugete**) (se scad)	Total buget general
A	0	1	2	3	4	5	6=1+2+3+4+5	7	8=6-7
Transferuri intre unitati ale administratiei publice	31	459.638	0	0	0	0	**459.638**	459.638	**0**
	I	146.613					**146.613**	146.613	**0**
	II	102.675					**102.675**	102.675	**0**
	III	104.950					**104.950**	104.950	**0**
	IV	105.400					**105.400**	105.400	**0**
Alte transferuri	32	2.706	0	0	0	0	**2.706**	0	**2.706**
	I	2.706					**2.706**		**2.706**
	II	0					**0**		**0**
	III	0					**0**		**0**
	IV	0					**0**		**0**
Proiecte cu finantare din Fonduri externe nerambursabile postaderare	33	18.205	0	0	0	2.201	**20.406**		**20.406**
	I	2.205	0			734	**2.939**		**2.939**
	II	5.000	0			733	**5.733**		**5.733**
	III	5.500	0			734	**6.234**		**6.234**
	IV	5.500	0			0	**5.500**		**5.500**
Asistenta sociala	34	540.979	0	0	0	0	**540.979**		**540.979**
	I	131.077					**131.077**		**131.077**
	II	136.713					**136.713**		**136.713**
	III	136.564					**136.564**		**136.564**
	IV	136.625					**136.625**		**136.625**
Alte cheltuieli	35	258.514	488	0	0	0	**259.002**		**259.002**
	I	50.511	214				**50.725**		**50.725**
	II	66.950	88				**67.038**		**67.038**
	III	70.045	88				**70.133**		**70.133**
	IV	71.008	98				**71.106**		**71.106**
Cheltuieli de capital	36	819.835	41.639	0	449.915	0	**1.311.389**		**1.311.389**
	I	250.044	40.025		74.915		**364.984**		**364.984**
	II	197.400	538		125.000		**322.938**		**322.938**
	III	188.472	538		125.000		**314.010**		**314.010**
	IV	183.919	538		125.000		**309.457**		**309.457**
Operatiuni financiare (rd.37+38)	**37**	**162.886**	**0**	**0**	**0**	**0**	**162.886**		**162.886**
	I	**43.223**	**0**	**0**	**0**	**0**	**43.223**		**43.223**
	II	**41.221**	**0**	**0**	**0**	**0**	**41.221**		**41.221**
	III	**39.221**	**0**	**0**	**0**	**0**	**39.221**		**39.221**
	IV	**39.221**	**0**	**0**	**0**	**0**	**39.221**		**39.221**

VIZAT
spre neschimbare,
SECRETAR,

	Cod rând	Bugetul local	Bugetul instituţiilor publice finanţate din venituri proprii si subventii din bugetul local	Bugetul instituţiilor publice finanţate integral din venituri proprii	Bugetul împrumuturilor externe şi interne	Bugetul fondurilor externe nerambursabile	Total	Transferuri între bugete**) (se scad)	Total buget general
A	0	1	2	3	4	5	6=1+2+3+4+5	7	8=6-7
Rambursari de credite externe si interne	39	162.886	0	0	0	0	162.886		162.886
	I	43.223					43.223		43.223
	II	41.221					41.221		41.221
	III	39.221					39.221		39.221
	IV	39.221					39.221		39.221
EXCEDENT(+)/DEFICIT(-) * (rd.01-rd.24)	42	**-822.245**	**0**	**0**	**0**	**0**	**-822.245**		**-822.245**
	I	**-248.454**	**0**	**0**	**0**	**0**	**-248.454**		**-248.454**
	II	**-198.400**	**0**	**0**	**0**	**0**	**-198.400**		**-198.400**
	III	**-189.972**	**0**	**0**	**0**	**0**	**-189.972**		**-189.972**
	IV	**-185.419**	**0**	**0**	**0**	**0**	**-185.419**		**-185.419**

*** deficitul anului curent al bugetului local, in suma de 248.454 mii lei, este finantat din execedentul anului 2017 in suma de 248.454 mii lei.**

ORDONATOR PRINCIPAL DE CREDITE
PRIMAR,
TOADE MUGUR MIHAI

ROMÂNIA PRIMAR SECTORULUI 2 AL MUNICIPIULUI BUCUREŞTI

DIRECTOR EXECUTIV,
AMARIŢEI FLORENTINA

VIZAT
spre neschimbare,
SECRETAR,

SECTORUL 2 AL MUNICIPIULUI BUCUREŞTI
Consiliul Local al Sectorului 2 Bucuresti

Anexa nr. 2

Formular: 11/01

la HCLS2 nr. / .2018

BUGETUL LOCAL DETALIAT LA VENITURI PE CAPITOLE ŞI SUBCAPITOLE ŞI LA CHELTUIELI PE CAPITOLE, SUBCAPITOLE ŞI PARAGRAFE PE ANUL 2018 ŞI ESTIMĂRI PENTRU ANII 2019-2021

CB - CREDIT BUGETAR

- mii lei -

DENUMIREA INDICATORILOR	Cod indicator	Buget 2018 CB	Estimari 2019 CB	Estimari 2020 CB	Estimari 2021 CB
TOTAL VENITURI (cod 00.02+00.15+00.16+00.17+45.02+48.02)	**00.01**	**896.374**	**834.980**	**849.593**	**858.946**
VENITURI PROPRII (cod 00.02-11.02-37.02+00.15+00.16)	**48.02**	**698.935**	**663.980**	**656.543**	**685.746**
I. VENITURI CURENTE (cod 00.03+00.12)	**00.02**	**822.374**	**786.980**	**779.593**	**808.946**
A. VENITURI FISCALE (cod 00.04+00.09+00.10+00.11)	**00.03**	**791.690**	**754.859**	**746.208**	**776.206**
A1. IMPOZIT PE VENIT, PROFIT SI CASTIGURI DIN CAPITAL (cod 00.05+00.06+00.07)	**00.04**	**354.047**	**311.000**	**308.257**	**325.715**
A1.2. IMPOZIT PE VENIT, PROFIT, SI CASTIGURI DIN CAPITAL DE LA PERSOANE FIZICE (cod 03.02+04.02)	**00.06**	**354.047**	**311.000**	**308.257**	**325.715**
Cote si sume defalcate din impozitul pe venit (cod 04.02.01+04.02.0	**04.02**	**354.047**	**311.000**	**308.257**	**325.715**
Cote defalcate din impozitul pe venit	04.02.01	315.229	309.657	306.519	323.611
Sume alocate din cotele defalcate din impozitul pe venit pentru echilibrarea bugetelor locale	04.02.04	38.818	1.343	1.738	2.104
A3. IMPOZITE SI TAXE PE PROPRIETATE (cod 07.02)	**00.09**	**224.883**	**256.901**	**239.817**	**269.345**
Impozite si taxe pe proprietate (cod 07.02.01+07.02.02+07.02.03+07	**07.02**	**224.883**	**256.901**	**239.817**	**269.345**
Impozit si taxa pe cladiri (cod 07.02.01.01+07.02.01.02)	07.02.01	184.271	222.972	212.999	234.640
Impozit si taxa pe teren (cod 07.02.02.01+07.02.02.02+07.02.02.03)	07.02.02	15.612	24.610	18.274	25.930
Taxe judiciare de timbru si alte taxe de timbru	07.02.03	25.000	9.319	8.544	8.775
A4. IMPOZITE SI TAXE PE BUNURI SI SERVICII (cod 11.02+12.02+1	**00.10**	**201.260**	**174.147**	**186.004**	**168.688**
Sume defalcate din TVA (cod 11.02.01+11.02.02+ 11.02.05	**11.02**	**123.439**	**123.000**	**123.050**	**123.200**
Sume defalcate din taxa pe valoarea adăugată pentru finanţarea cheltuielilor descentralizate la nivelul comunelor, oraşelor, municipiilor, sectoarelor si Municipiului Bucureşti	11.02.02	120.733	121.000	121.000	121.000
Sume defalcate din taxa pe valoarea adăugată pentru finantarea invatamantului particular sau confesional acreditat	11.02.09	2.706	2.000	2.050	2.200
Alte impozite si taxe generale pe bunuri si servicii (cod 12.02.07)	**12.02**	**254**	**160**	**160**	**160**
Taxe hoteliere	12.02.07	254	160	160	160
Taxe pe servicii specifice (cod 15.02.01+15.02.50)	**15.02**	**186**	**200**	**200**	**200**
Impozit pe spectacole	15.02.01	186	200	200	200
Taxe pe utilizarea bunurilor, autorizarea utilizarii bunurilor sau pe desfasurarea de activitati (cod 16.02.02+16.02.03+16.02.50)	**16.02**	**77.381**	**50.787**	**62.594**	**45.128**
Impozit pe mijloacele de transport (cod 16.02.02.01+16.02.02.02)	16.02.02	76.081	49.452	61.223	43.720
Taxe si tarife pentru eliberarea de licente si autorizatii de functionare	16.02.03	1.300	1.335	1.371	1.408
A6. ALTE IMPOZITE SI TAXE FISCALE (cod 18.02)	**00.11**	**11.500**	**12.811**	**12.130**	**12.458**
Alte impozite si taxe fiscale (cod 18.02.50)	**18.02**	**11.500**	**12.811**	**12.130**	**12.458**
Alte impozite si taxe	18.02.50	11.500	12.811	12.130	12.458
C. VENITURI NEFISCALE (cod 00.13+00.14)	**00.12**	**30.684**	**32.121**	**33.385**	**32.740**
C1. VENITURI DIN PROPRIETATE (cod 30.02+31.02)	**00.13**	**15**	**20**	**20**	**20**
Venituri din proprietate (cod 30.02.01+30.02.05+30.02.08+30.02.50)	**30.02**	**0**	**0**	**0**	**0**
Venituri din concesiuni si inchirieri	30.02.05	0	0	0	0

VIZAT spre neschimbare, SECRETAR,

- mii lei -

DENUMIREA INDICATORILOR	Cod indicator	Buget 2018 CB	Estimari 2019 CB	Estimari 2020 CB	Estimari 2021 CB
Alte venituri din concesiuni si inchirieri de catre institutiile publice	30.02.05.30	0	0	0	0
Venituri din dobanzi (cod 31.02.03)	**31.02**	**15**	**20**	**20**	**20**
Alte venituri din dobanzi	31.02.03	15	20	20	20
C2. VANZARI DE BUNURI SI SERVICII (cod 33.02+34.02+35.02+36.(	**00.14**	**30.669**	**32.101**	**33.365**	**32.720**
Venituri din prestari de servicii si alte activitati (cod 33.02.08 +33.02.10+33.02.12+33.02.24+33.02.27+33.02.28+33.02.50)	**33.02**	**2.161**	**2.580**	**2.650**	**2.720**
Contributia parintilor sau sustinatorilor legali pentru intretinerea copiilo	33.02.10	75	77	79	80
Alte venituri din prestari de servicii si alte activitati	33.02.50	2.086	2.503	2.571	2.640
Venituri din taxe administrative, eliberari permise (cod 34.02.02+34	**34.02**	**1.300**	**1.500**	**1.500**	**1.500**
Taxe extrajudiciare de timbru	34.02.02	1.300	1.500	1.500	1.500
Amenzi, penalitati si confiscari (cod 35.02.01 la 35.02.03+35.02.50)	**35.02**	**25.515**	**26.686**	**26.380**	**27.092**
Venituri din amenzi si alte sanctiuni aplicate potrivit dispozitiilor legale	35.02.01	25.515	26.686	26.380	27.092
Venituri din amenzi si alte sanctiuni aplicate de catre alte institutii de specialitate	35.02.01.02	25.515	26.686	26.380	27.092
Diverse venituri	**36.02**	**1.693**	**1.335**	**2.835**	**1.408**
Venituri din aplicarea prescriptiei extinctive	36.02.01	1.023	0	1.500	0
Taxe speciale	36.02.06	30	0	0	0
Alte venituri	36.02.50	640	1.335	1.335	1.408
Vărsăminte din secţiunea de funcţionare pentru finanţarea secţiunii de dezvoltare (cu semnul minus)	37.02.03	-5.070	-4.000	-4.000	-4.000
Vărsăminte din secţiunea de funcţionare	37.02.04	5.070	4.000	4.000	4.000
Alte transferuri voluntare	37.02.50	0	0	0	0
II. VENITURI DIN CAPITAL (cod 39.02)	**00.15**	**0**	**0**	**0**	**0**
Venituri din valorificarea unor bunuri (cod 39.02.01+39.02.03+39.02.	**39.02**	**0**	**0**	**0**	**0**
Venituri din valorificarea unor bunuri ale institutiilor publice	39.02.01	0	0	0	0
Venituri din vanzarea unor bunuri apartinand domeniului privat al statul	39.02.07	0	0	0	0
IV. SUBVENTII (cod 00.18)	**00.17**	**74.000**	**48.000**	**70.000**	**50.000**
SUBVENTII DE LA ALTE NIVELE ALE ADMINISTRATIEI PUBLICE (c	**00.18**	**74.000**	**48.000**	**70.000**	**50.000**
Subventii de la bugetul de stat (cod 00.19+00.20)	**42.02**	**74.000**	**48.000**	**70.000**	**50.000**
A. De capital (cod 42.02.01+42.02.03 la 42.02.07+42.02.09+42.02.10+ 42.02.12 la 42.02.52+42.02.63.02)	**00.19**	**4.725**	**0**	**0**	**0**
Subvenţii pentru reabilitarea termică a clădirilor de locuit	42.02.12	4.725	0	0	0
B. Curente (cod 42.02.21+42.02.28+42.02.29+42.02.32+ 42.02.33+42.02.34 la 42.02.37+42.02.40+42.02.41+42.02.42+42.02.44+42.02.45+	**00.20**	**69.275**	**48.000**	**70.000**	**50.000**
Finantarea drepturilor acordate persoanelor cu handicap	42.02.21	69.275	48.000	70.000	50.000
Subvenţii pentru acordarea ajutorului pentru încălzirea locuinţei cu	42.02.34	0	0	0	0
TOTAL CHELTUIELI (cod 50.02+59.02+63.02+69.02+79.02)	**49.02**	**1.144.828**	**1.033.380**	**1.039.565**	**1.044.365**
SECŢIUNEA DE FUNCŢIONARE (cod 01+79+84)		**886.579**	**830.980**	**845.593**	**854.946**
CHELTUIELI CURENTE (cod 10+20+30+40+50+51+55+57+59)	**01**	**843.356**	**789.759**	**806.372**	**815.725**
TITLUL I CHELTUIELI DE PERSONAL	**10**	**173.131**	**171.579**	**172.689**	**174.083**
TITLUL II BUNURI SI SERVICII	**20**	**260.077**	**277.393**	**286.502**	**294.629**
TITLUL III DOBANZI (cod 30.01 la 30.03)	**30**	**28.000**	**34.449**	**35.622**	**33.980**
Dobanzi aferente datoriei publice interne	**30.01**	10.000	15.960	14.554	13.460
Dobanzi aferente datoriei publice externe	**30.02**	18.000	18.489	21.068	20.520
TITLUL V FONDURI DE REZERVA (cod 50.04)	**50**	**57.241**	**0**	**0**	**0**

VIZAT
spre neschimbare,
SECRETAR,

- mii lei -

DENUMIREA INDICATORILOR	Cod indicator	Buget 2018 CB	Estimari 2019 CB	Estimari 2020 CB	Estimari 2021 CB
Fond de rezerva bugetara la dispozitia autorităţilor locale	50.04	57.241	0	0	0
TITLUL VI . TRANSFERURI INTRE UNITATI ALE ADMINISTRATIEI PUBLICE (cod 51.01)	51	**140.613**	**102.675**	**104.950**	**105.400**
Transferuri curente (cod 51.01.01+51.01.03+51.01.14+51.01.15+ 51.01.24+51.01.26+51.01.31+ 51.01.39+51.01.46+51.01.49)	51.01	**140.613**	**102.675**	**104.950**	**105.400**
Transferuri catre instituţii publice	51.01.01	140.613	102.675	104.950	105.400
TITLUL VII ALTE TRANSFERURI (cod 55.01+55.02)	55	**2.706**	**0**	**0**	**0**
Transferuri interne	55.01	2.706	0	0	0
Finantarea invatamantului particular sau confesional acreditat	55.01.63	2.706	0	0	0
TITLUL IX ASISTENTA SOCIALA (cod 57.02)	57	**131.077**	**136.713**	**136.564**	**136.625**
Ajutoare sociale (cod 57.02.01 la 57.02.04)	57.02	**131.077**	**136.713**	**136.564**	**136.625**
Ajutoare sociale in numerar	57.02.01	117.450	123.694	123.507	123.531
Ajutoare sociale in natura	57.02.02	13.474	13.019	13.057	13.094
Tichete de cresa	57.02.03	6	0	0	0
Suport alimentar	57.02.05	147	0	0	0
TITLUL X ALTE CHELTUIELI (cod 59.01+59.02+ 59.11+59.12+ 59.15+59.17+59.22+59.25+59.30)	59	**50.511**	**66.950**	**70.045**	**71.008**
Burse	59.01	35.000	53.582	56.611	57.522
Sustinerea cultelor	59.12	10.000	10.000	10.000	10.000
Despăgubiri civile	59.17	566	798	807	816
Actiuni cu caracter stiintific si social-cultural	59.22	2.000	0	0	0
Sume aferente persoanelor cu handicap neincadrate	59.40	2.945	2.570	2.627	2.670
OPERATIUNI FINANCIARE (cod 80+81)	79	**43.223**	**41.221**	**39.221**	**39.221**
TITLUL XVI RAMBURSARI DE CREDITE (cod 81.01+81.02)	81	**43.223**	**41.221**	**39.221**	**39.221**
Rambursari de credite externe (cod 81.01.01+81.01.02+81.01.05+81.01.06)	81.01	**25.538**	**23.536**	**21.536**	**21.536**
Rambursari de credite aferente datoriei publice externe locale	81.01.05	25.538	23.536	21.536	21.536
Rambursari de credite interne (cod 81.02.01+81.02.02+81.02.05)	81.02	**17.685**	**17.685**	**17.685**	**17.685**
Rambursari de credite aferente datoriei publice interne locale	81.02.05	17.685	17.685	17.685	17.685
SECŢIUNEA DE DEZVOLTARE (cod 51+55+56+58+70+84)		**258.249**	**202.400**	**193.972**	**189.419**
TITLUL VI TRANSFERURI INTRE UNITATI ALE ADMINISTRATIEI PUBLICE (cod 51.02)	51	**6.000**	**0**	**0**	**0**
Transferuri de capital (cod 51.02.12+51.02.22 la 51.02.28)	51.02	**6.000**	**0**	**0**	**0**
Transferuri din bugetele locale pentru finanţarea cheltuielilor de capital din domeniul sănătăţii	51.02.28	6.000	0	0	0

VIZAT
spre neschimbare,
SECRETAR,

- mii lei -

DENUMIREA INDICATORILOR	Cod indicator	Buget 2018 CB	Estimari 2019 CB	Estimari 2020 CB	Estimari 2021 CB
TITLUL X Proiecte cu finanţare din fonduri externe nerambursabile aferente cadrului financiar 2014-2020 (cod 58.01 la 58.05+58.11+58.12+58.15+58.16+58.30)	**58**	**2.205**	**5.000**	**5.500**	**5.500**
Programe din Fondul European de Dezvoltare Regională (FEDR) (58.01.01 la 58.01.03)	**58.01**	1.205	5.000	5.500	5.500
Finanţarea naţională	58.01.01	1.205	5.000	5.500	5.500
Programe din Fondul European din Fondul Social European (FSE) (58.02.01 la 58.02.03)	**58.02**	1.000	0	0	0
Finanţarea naţională	58.02.01	20	0	0	0
Finanţare externă nerambursabilă	58.02.02	980	0	0	0
CHELTUIELI DE CAPITAL (cod 71+72)	**70**	**250.044**	**197.400**	**188.472**	**183.919**
TITLUL XII ACTIVE NEFINANCIARE (cod 71.01 la 71.03)	**71**	**250.044**	**197.400**	**188.472**	**183.919**
Active fixe (cod 71.01.01 la 71.01.03+71.01.30)	**71.01**	**35.202**	**22.450**	**16.922**	**17.269**
Construcţii	71.01.01	8.588	11.806	6.000	6.000
Maşini, echipamente si mijloace de transport	71.01.02	3.279	354	358	361
Mobilier, aparatură birotică şi alte active corporale	71.01.03	1.929	1.804	1.804	1.804
Alte active fixe	71.01.30	21.406	8.486	8.760	9.104
Reparaţii capitale aferente activelor fixe	**71.03**	**214.842**	**174.950**	**171.550**	**166.650**
Partea I-a SERVICII PUBLICE GENERALE (cod 51.02+54.02+ 55.02+56.02)	***50.02***	**179.759**	**132.406**	**128.916**	**128.254**
Autoritati publice si actiuni externe (cod 51.02.01)	**51.02**	**80.548**	**92.551**	**87.956**	**88.812**
SECŢIUNEA DE FUNCŢIONARE (cod 01+79+84)		**67.712**	**71.126**	**71.976**	**72.724**
CHELTUIELI CURENTE (cod 10+20+30+40+50+51+55+57+59)	**01**	**66.380**	**69.794**	**70.644**	**71.392**
TITLUL I CHELTUIELI DE PERSONAL	**10**	**42.708**	**47.425**	**47.759**	**48.095**
TITLUL II BUNURI SI SERVICII	**20**	**22.909**	**21.805**	**22.320**	**22.731**
TITLUL X ALTE CHELTUIELI (cod 59.01+59.02+59.11+59.12+ 59.15+59.17+59.22+59.25+59.30)	**59**	**763**	**564**	**565**	**566**
Burse	**59.01**	0	0	0	0
Despăgubiri civile	**59.17**	518	518	518	518
Sume aferente persoanelor cu handicap neincadrate	**59.40**	245	46	47	48
OPERATIUNI FINANCIARE (cod 80+81)	**79**	**1.332**	**1.332**	**1.332**	**1.332**
TITLUL XV ÎMPRUMUTURI (cod 80.03+80.30)	**80**	0	0	0	0
TITLUL XVI RAMBURSARI DE CREDITE (cod 81.01+81.02)	**81**	**1.332**	**1.332**	**1.332**	**1.332**
Rambursari de credite externe (cod 81.01.01+81.01.02+81.01.05+81.01.06)	**81.01**	**1.332**	**1.332**	**1.332**	**1.332**
Rambursari de credite aferente datoriei publice externe locale	81.01.05	1.332	1.332	1.332	1.332
SECŢIUNEA DE DEZVOLTARE (cod 51+55+56+58+70+84)		**13.836**	**21.425**	**15.980**	**16.088**
TITLUL X Proiecte cu finanţare din fonduri externe nerambursabile aferente cadrului financiar 2014-2020 (cod 58.01 la 58.05+ 58.11+58.12+58.15+58.16+58.30)	**58**	**2.205**	**5.000**	**5.500**	**5.500**
Programe din Fondul European de Dezvoltare Regională (FEDR)	58.01	1.205	5.000	5.500	5.500
Finanţarea naţională	58.01.01	1.205	5.000	5.500	5.500
Programe din Fondul European din Fondul Social European (FSE)	58.02	1.000	0	0	0

VIZAT
spre neschimbare,
SECRETAR,

- mii lei -

DENUMIREA INDICATORILOR	Cod indicator	Buget 2018 CB	Estimari 2019 CB	Estimari 2020 CB	Estimari 2021 CB
Finanţarea naţională	58.02.01	20	0	0	0
Finanţare externă nerambursabilă	58.02.02	980	0	0	0
Cheltuieli neeligibile	58.02.03	0	0	0	0
CHELTUIELI DE CAPITAL (cod 71+72)	**70**	**11.631**	**16.425**	**10.480**	**10.588**
TITLUL XII ACTIVE NEFINANCIARE (cod 71.01 la 71.03)	**71**	**11.631**	**16.425**	**10.480**	**10.588**
Active fixe (cod 71.01.01 la 71.01.03+71.01.30)	**71.01**	**10.322**	**15.025**	**8.980**	**8.988**
Construcţii	**71.01.01**	6.306	11.806	6.000	6.000
Maşini, echipamente si mijloace de transport	71.01.02	537	197	201	204
Mobilier, aparatură birotică şi alte active corporale	71.01.03	899	1.500	1.500	1.500
Alte active fixe	71.01.30	2.580	1.522	1.279	1.284
Din total capitol:					
Autoritati executive si legislative (cod 51.02.01.03)	**51.02.01**	**80.548**	**92.551**	**87.956**	**88.812**
Autorităţi executive	*51.02.01.03*	80.548	92.551	87.956	88.812
Alte servicii publice generale (cod 54.02.05 la 54.02.07+54.02.10+ 54.02.50)	**54.02**	**66.211**	**4.390**	**4.400**	**4.610**
SECŢIUNEA DE FUNCŢIONARE (cod 01+79+84)		**65.891**	**4.070**	**4.080**	**4.290**
CHELTUIELI CURENTE (cod 10+20+30+40+50+51+55+57+59)	**01**	**65.891**	**4.070**	**4.080**	**4.290**
TITLUL I CHELTUIELI DE PERSONAL	**10**	7.000	2.420	2.430	2.640
TITLUL II BUNURI SI SERVICII	**20**	1.500	1.500	1.500	1.500
TITLUL V FONDURI DE REZERVA (cod 50.04)	**50**	**57.241**	**0**	**0**	**0**
Fond de rezerva bugetara la dispozitia autorităţilor locale	50.04	57.241	0	0	0
TITLUL X ALTE CHELTUIELI (cod 59.01+59.02+59.11+59.12+59.15+59.17+59.22+59.25+59.30)	**59**	**150**	**150**	**150**	**150**
Programe si proiecte privind prevenirea si combaterea discriminarii	59.30	150	150	150	150
SECŢIUNEA DE DEZVOLTARE (cod 51+55+56+70+84)		**320**	**320**	**320**	**320**
CHELTUIELI DE CAPITAL (cod 71+72)	**70**	**320**	**320**	**320**	**320**
TITLUL XII ACTIVE NEFINANCIARE (cod 71.01 la 71.03)	**71**	**320**	**320**	**320**	**320**
Active fixe (cod 71.01.01 la 71.01.03+71.01.30)	**71.01**	**270**	**270**	**270**	**270**
Mobilier, aparatură birotică şi alte active corporale	71.01.03	234	234	234	234
Alte active fixe	71.01.30	36	36	36	36
Reparaţii capitale aferente activelor fixe	71.03	50	50	50	50
Fond de rezerva bugetara la dispozitia autoritatilor locale	54.02.05	57.241	0	0	0
Servicii publice comunitare de evidenţă a persoanelor	**54.02.10**	**8.970**	**4.390**	**4.400**	**4.610**
Tranzacţii privind datoria publică şi împrumuturi	**55.02**	**33.000**	**35.465**	**36.560**	**34.832**
SECŢIUNEA DE FUNCŢIONARE (cod 01+79+84)		**33.000**	**35.465**	**36.560**	**34.832**
CHELTUIELI CURENTE (cod 10+20+30+40+50+51+55+57+59)	**01**	**33.000**	**35.465**	**36.560**	**34.832**
TITLUL II BUNURI SI SERVICII	**20**	**5.000**	**1.016**	**938**	**852**
Comisioane si alte costuri aferente imprumuturilor externe	20.24.01	3.000	508	469	426
Comisioane si alte costuri aferente imprumuturilor interne	20.24.02	2.000	508	469	426
TITLUL III DOBANZI (cod 30.01 la 30.03)	**30**	**28.000**	**34.449**	**35.622**	**33.980**
Dobanzi aferente datoriei publice interne	30.01	10.000	15.960	14.554	13.460
Dobanzi aferente datoriei publice externe	30.02	18.000	18.489	21.068	20.520
Partea a II-a APARARE, ORDINE PUBLICA SI SIGURANTA NATIONALA (cod 60.02+61.02)	***59.02***	**41.762**	**41.015**	**41.937**	**42.839**

VIZAT
spre neschimbare,
SECRETAR,

- mii lei -

DENUMIREA INDICATORILOR	Cod indicator	Buget 2018 CB	Estimari 2019 CB	Estimari 2020 CB	Estimari 2021 CB
Aparare (cod 60.02.02)	**60.02**	**802**	**395**	**395**	**395**
SECŢIUNEA DE FUNCŢIONARE (cod 01+79+84)		**700**	**325**	**325**	**325**
CHELTUIELI CURENTE (cod 10+20+30+40+50+51+55+57+59)	**01**	**700**	**325**	**325**	**325**
TITLUL II BUNURI SI SERVICII	**20**	700	325	325	325
SECŢIUNEA DE DEZVOLTARE (cod 51+55+56+70+84)		**102**	**70**	**70**	**70**
CHELTUIELI DE CAPITAL (cod 71+72)	**70**	**102**	**70**	**70**	**70**
TITLUL XII ACTIVE NEFINANCIARE (cod 71.01 la 71.03)	**71**	**102**	**70**	**70**	**70**
Active fixe (cod 71.01.01 la 71.01.03+71.01.30)	**71.01**	**102**	**70**	**70**	**70**
Mobilier, aparatură birotică şi alte active corporale	71.01.03	102	70	70	70
Din total capitol:					
Aparare nationala	**60.02.02**	**802**	**395**	**395**	**395**
Ordine publica si siguranta nationala (cod 61.02.03+61.02.05+61.02	**61.02**	**40.960**	**40.620**	**41.542**	**42.444**
SECŢIUNEA DE FUNCŢIONARE (cod 01+79+84)		**39.588**	**40.149**	**41.026**	**41.973**
CHELTUIELI CURENTE (cod 10+20+30+40+50+51+55+57+59)	**01**	**39.588**	**40.149**	**41.026**	**41.973**
TITLUL I CHELTUIELI DE PERSONAL	**10**	34.691	35.223	35.989	36.837
TITLUL II BUNURI SI SERVICII	**20**	4.569	4.591	4.694	4.786
TITLUL X ALTE CHELTUIELI (cod 59.01+59.02+59.11+59.12+59.15+59.17+59.22+59.25+59.30)	**59**	**328**	**335**	**343**	**350**
Despăgubiri civile	59.17	8	8	8	9
Sume aferente persoanelor cu handicap neincadrate	59.40	320	327	335	341
SECŢIUNEA DE DEZVOLTARE (cod 51+55+56+70+84)		**1.372**	**471**	**516**	**471**
CHELTUIELI DE CAPITAL (cod 71+72)	**70**	**1.372**	**471**	**516**	**471**
TITLUL XII ACTIVE NEFINANCIARE (cod 71.01 la 71.03)	**71**	**1.372**	**471**	**516**	**471**
Active fixe (cod 71.01.01 la 71.01.03+71.01.30)	**71.01**	**1.372**	**471**	**516**	**471**
Maşini, echipamente si mijloace de transport	71.01.02	160	157	157	157
Alte active fixe	71.01.30	1.212	314	359	314
Din total capitol:					
Ordine publica (cod 61.02.03.04)	***61.02.03***	***40.750***	***40.620***	***41.542***	***42.444***
Politia Locala	*61.02.03.04*	*40.750*	*40.620*	*41.542*	*42.444*
Protectie civila şi protecţia contra incendiilor (protecţie civilă nonmilitară	*61.02.05*	*210*	*0*	*0*	*0*
Partea a III-a CHELTUIELI SOCIAL-CULTURALE (cod 65.02+66.02+67.02+68.02)	***63.02***	**536.487**	**537.295**	**545.473**	**549.783**
Invatamant (cod 65.02.03 la 65.02.05+65.02.07+65.02.11+65.02.50)	**65.02**	**151.443**	**178.684**	**185.827**	**189.157**
SECŢIUNEA DE FUNCŢIONARE (cod 01+79+84)		**133.779**	**172.070**	**178.741**	**181.687**
CHELTUIELI CURENTE (cod 10+20+30+40+50+51+55+57+59)	**01**	**125.569**	**163.860**	**170.531**	**173.477**
TITLUL I CHELTUIELI DE PERSONAL	**10**	0	0	0	0
TITLUL II BUNURI SI SERVICII	**20**	76.705	98.875	102.636	104.592
TITLUL VII ALTE TRANSFERURI (cod 55.01+55.02)	**55**	**2.706**	**0**	**0**	**0**
Transferuri interne	55.01	2.706	0	0	0
Finantarea invatamantului particular sau confesional acreditat	55.01.63	2.706	0	0	0
TITLUL IX ASISTENTA SOCIALA (cod 57.02)	**57**	**9.340**	**9.536**	**9.360**	**9.395**
Ajutoare sociale (cod 57.02.01 la 57.02.04)	**57.02**	**9.340**	**9.536**	**9.360**	**9.395**
Ajutoare sociale in numerar	57.02.01	1.902	3.143	2.956	2.980
Ajutoare sociale in natura	57.02.02	7.285	6.393	6.404	6.415
Tichete de cresa	57.02.03	6	0	0	0
Suport alimentar	57.02.05	147	0	0	0

VIZAT
spre neschimbare,
SECRETAR,

- mii lei -

DENUMIREA INDICATORILOR	Cod indicator	Buget 2018 CB	Estimari 2019 CB	Estimari 2020 CB	Estimari 2021 CB
TITLUL X ALTE CHELTUIELI (cod 59.01+59.02+59.11+59.12+59.15+59.17+59.22+59.25+59.30)	**59**	**36.818**	**55.449**	**58.535**	**59.490**
Burse	59.01	35.000	53.582	56.611	57.522
Despăgubiri civile	59.17	10	242	251	259
Sume aferente persoanelor cu handicap neincadrate	59.40	1.808	1.625	1.673	1.709
OPERATIUNI FINANCIARE (cod 80+81)	**79**	**8.210**	**8.210**	**8.210**	**8.210**
TITLUL XVI RAMBURSARI DE CREDITE (cod 81.01+81.02)	**81**	**8.210**	**8.210**	**8.210**	**8.210**
Rambursari de credite externe (cod 81.01.01+81.01.02+81.01.05+81.01.06)	**81.01**	**831**	**831**	**831**	**831**
Rambursari de credite aferente datoriei publice externe locale	81.01.05	831	831	831	831
Rambursari de credite interne (cod 81.02.01+81.02.02+81.02.05)	**81.02**	**7.379**	**7.379**	**7.379**	**7.379**
Rambursari de credite aferente datoriei publice interne locale	81.02.05	7.379	7.379	7.379	7.379
SECŢIUNEA DE DEZVOLTARE (cod 51+55+56+70+84)		**16.664**	**6.614**	**7.086**	**7.470**
TITLUL X Proiecte cu finanţare din fonduri externe	**58**	1.000	**0**	**0**	**0**
Programe din Fondul European din Fondul Social European (FSE) (58.02.01 la 58.02.03)	**58.02**	1.000	0	0	0
Finanţarea naţională	58.02.01	20	0	0	0
Finanţare externă nerambursabilă	58.02.02	980	0	0	0
CHELTUIELI DE CAPITAL (cod 71+72)	**70**	**16.664**	**6.614**	**7.086**	**7.470**
TITLUL XII ACTIVE NEFINANCIARE (cod 71.01 la 71.03)	**71**	**16.664**	**6.614**	**7.086**	**7.470**
Active fixe (cod 71.01.01 la 71.01.03+71.01.30)	**71.01**	**16.664**	**6.614**	**7.086**	**7.470**
Maşini, echipamente si mijloace de transport	71.01.02	0	0	0	0
Mobilier, aparatură birotică şi alte active corporale	71.01.03	240	0	0	0
Alte active fixe	71.01.30	16.424	6.614	7.086	7.470
Învatamânt prescolar si primar (cod 65.02.03.01+65.02.03.02)	**65.02.03**	**28.068**	**37.362**	**38.550**	**39.049**
Învatamânt prescolar	*65.02.03.01*	18.082	24.340	25.295	25.806
Învatamânt primar	*65.02.03.02*	9.986	13.022	13.255	13.243
Învatamânt secundar (cod 65.02.04.01 la 65.02.04.03)	**65.02.04**	**74.934**	**99.756**	**104.712**	**106.461**
Învatamânt secundar inferior	*65.02.04.01*	39.643	52.892	54.162	55.984
Învatamânt secundar superior	*65.02.04.02*	35.261	46.766	50.452	50.379
Invatamant profesional	*65.02.04.03*	30	98	98	98
Învatamânt postliceal	**65.02.05**	**334**	**1.120**	**1.131**	**1.140**
Învatamânt nedefinibil prin nivel (cod 65.02.07.04)	**65.02.07**	**8.144**	**11.048**	**11.154**	**11.318**
Învatamânt special	*65.02.07.04*	8.144	11.048	11.154	11.318
Servicii auxiliare pentru educatie (cod 65.02.11.03+65.02.11.30)	**65.02.11**	**147**	**0**	**0**	**0**
Alte servicii auxiliare	*65.02.11.30*	147	0	0	0
Alte cheltuieli în domeniul învatamântului	**65.02.50**	39.816	29.398	30.280	31.189
Sanatate (cod 66.02.06+66.02.08+66.02.50)	**66.02**	**9.160**	**3.159**	**3.160**	**3.161**
SECŢIUNEA DE FUNCŢIONARE (cod 01+79+84)		**3.160**	**3.159**	**3.160**	**3.161**
CHELTUIELI CURENTE (cod 10+20+30+40+50+51+55+57+59)	**01**	**3.160**	**3.159**	**3.160**	**3.161**
TITLUL I CHELTUIELI DE PERSONAL	**10**	2.238	2.231	2.231	2.231
TITLUL II BUNURI SI SERVICII	**20**	922	928	929	930
SECŢIUNEA DE DEZVOLTARE (cod 51+55+56+70+84)		**6.000**	**0**	**0**	**0**
TITLUL VI TRANSFERURI INTRE UNITATI ALE ADMINISTRATIEI PUBLICE (cod 51.02)	**51**	**6.000**	**0**	**0**	**0**
Transferuri de capital (cod 51.02.12+51.02.22 la 51.02.28)	**51.02**	**6.000**	**0**	**0**	**0**

VIZAT
spre neschimbare,
SECRETAR,

- mii lei -

DENUMIREA INDICATORILOR	Cod indicator	Buget 2018 CB	Estimari 2019 CB	Estimari 2020 CB	Estimari 2021 CB
Transferuri din bugetele locale pentru finanţarea cheltuielilor de capital din domeniul sănătăţii	51.02.28	6.000	0	0	0
Din total capitol:					
Servicii medicale in unitati sanitare cu paturi (cod 66.02.06.01+66	**66.02.06**	**6.000**	**0**	**0**	**0**
Spitale generale	66.02.06.01	6.000	0	0	0
Alte cheltuieli in domeniul sanatatii (cod 66.02.50.50)	**66.02.50**	**3.160**	**3.159**	**3.160**	**3.161**
Alte institutii si actiuni sanitare	66.02.50.50	3.160	3.159	3.160	3.161
Cultura, recreere si religie (cod 67.02.03+67.02.05+67.02.06+67.02.5	**67.02**	**122.988**	**106.390**	**106.590**	**106.790**
SECŢIUNEA DE FUNCŢIONARE (cod 01+79+84)		**122.988**	**106.390**	**106.590**	**106.790**
CHELTUIELI CURENTE (cod 10+20+30+40+50+51+55+57+59)	**01**	**121.298**	**104.700**	**104.900**	**105.100**
TITLUL II BUNURI SI SERVICII	**20**	331	200	200	200
TITLUL VI . TRANSFERURI INTRE UNITATI ALE ADMINISTRATIEI PUBLICE (cod 51.01)	**51**	**108.967**	**94.500**	**94.700**	**94.900**
Transferuri curente (cod 51.01.01+51.01.03+51.01.14+51.01.15+51.01.24+51.01.26+51.01.31+51.01.39+51.01.46+51.01.49)	**51.01**	**108.967**	**94.500**	**94.700**	**94.900**
Transferuri catre instituţii publice	51.01.01	108.967	94.500	94.700	94.900
TITLUL X ALTE CHELTUIELI (cod 59.01+59.02+59.11+59.12+59.15+59.17+59.22+59.25+59.30)	**59**	**12.000**	**10.000**	**10.000**	**10.000**
Sustinerea cultelor	59.12	10.000	10.000	10.000	10.000
Actiuni cu caracter stiintific si social-cultural	59.22	2.000	0	0	0
OPERATIUNI FINANCIARE (cod 80+81)	**79**	**1.690**	**1.690**	**1.690**	**1.690**
TITLUL XVI RAMBURSARI DE CREDITE (cod 81.01+81.02)	**81**	**1.690**	**1.690**	**1.690**	**1.690**
Rambursari de credite externe (cod 81.01.01+81.01.02+81.01.05+81.01.06)	**81.01**	**1.690**	**1.690**	**1.690**	**1.690**
Rambursari de credite aferente datoriei publice externe locale	81.01.05	1.690	1.690	1.690	1.690
Din total capitol:					
Servicii culturale (cod 67.02.03.02 la	**67.02.03**	**5.894**	**4.500**	**4.700**	**4.900**
Case de cultura	*67.02.03.06*	5.894	4.500	4.700	4.900
Servicii recreative si sportive (cod 67.02.05.01 la 67.02.05.03)	**67.02.05**	**1.690**	**1.690**	**1.690**	**1.690**
Intretinere gradini publice, parcuri, zone verzi, baze sportive si de agrement	*67.02.05.03*	1.690	1.690	1.690	1.690
Servicii religioase	**67.02.06**	**10.000**	**10.000**	**10.000**	**10.000**
Alte servicii în domeniile culturii, recreerii si religiei	**67.02.50**	**105.404**	**90.200**	**90.200**	**90.200**
Asigurari si asistenta sociala (cod 68.02.04+ 68.02.05+68.02.06+68.02.10+68.02.11+68.02.12+ 68.02.15+68.02.50)	**68.02**	**252.896**	**249.062**	**249.896**	**250.675**
SECŢIUNEA DE FUNCŢIONARE (cod 01+79+84)		**246.124**	**249.062**	**249.896**	**250.675**
CHELTUIELI CURENTE (cod 10+20+30+40+50+51+55+57+59)	**01**	**246.124**	**249.062**	**249.896**	**250.675**
TITLUL I CHELTUIELI DE PERSONAL	**10**	86.494	84.280	84.280	84.280
TITLUL II BUNURI SI SERVICII	**20**	37.441	37.153	37.960	38.713
TITLUL IX ASISTENTA SOCIALA (cod 57.02)	**57**	**121.737**	**127.177**	**127.204**	**127.230**
Ajutoare sociale (cod 57.02.01 la 57.02.04)	**57.02**	**121.737**	**127.177**	**127.204**	**127.230**
Ajutoare sociale in numerar	57.02.01	115.548	120.551	120.551	120.551
Ajutoare sociale in natura	57.02.02	6.189	6.626	6.653	6.679
TITLUL X ALTE CHELTUIELI (cod 59.01+59.02+59.11+59.12+59.15+59.17+59.22+59.25+59.30)	**59**	**452**	**452**	**452**	**452**
Despăgubiri civile	59.17	30	30	30	30
Sume aferente persoanelor cu handicap neincadrate	59.40	422	422	422	422

VIZAT
spre neschimbare,
SECRETAR,

- mii lei -

DENUMIREA INDICATORILOR	Cod indicator	Buget 2018 CB	Estimari 2019 CB	Estimari 2020 CB	Estimari 2021 CB
SECŢIUNEA DE DEZVOLTARE (cod 51+55+56+70+84)		**6.772**	**0**	**0**	**0**
CHELTUIELI DE CAPITAL (cod 71+72)	70	**6.772**	**0**	**0**	**0**
TITLUL XII ACTIVE NEFINANCIARE (cod 71.01 la 71.03)	71	**6.772**	**0**	**0**	**0**
Active fixe (cod 71.01.01 la 71.01.03+71.01.30)	71.01	**6.319**	**0**	**0**	**0**
Construcţii	71.01.01	2.129	0	0	0
Maşini, echipamente si mijloace de transport	71.01.02	2.582	0	0	0
Mobilier, aparatură birotică şi alte active corporale	71.01.03	454	0	0	0
Alte active fixe	71.01.30	1.154	0	0	0
Din total capitol:					
Asistenta acordata persoanelor in varsta	68.02.04	**7.442**	**7.215**	**7.297**	**7.373**
Asistenta sociala in caz de boli si invaliditati (cod 68.02.05.02)	68.02.05	**149.037**	**152.909**	**153.033**	**153.147**
Asistenta sociala in caz de invaliditate	*68.02.05.02*	149.037	152.909	153.033	153.147
Asistenta sociala pentru familie si copii	68.02.06	**35.070**	**34.388**	**34.704**	**34.996**
Creşe	68.02.11	**8.992**	**5.796**	**5.830**	**5.864**
Prevenirea excluderii sociale (cod 68.02.15.01+68.02.15.02)	68.02.15	**3.934**	**3.974**	**3.974**	**3.974**
Ajutor social	*68.02.15.01*	3.934	3.974	3.974	3.974
Alte cheltuieli in domeniul asigurarilor si asistentei sociale	68.02.50	**48.421**	**44.780**	**45.058**	**45.321**
Alte cheltuieli in domeniul asistentei sociale	68.02.50.50	48.421	44.780	45.058	45.321
Partea a IV-a SERVICII SI DEZVOLTARE PUBLICA, LOCUINTE, MEDIU SI APE (cod 70.02+74.02)	*69*	**337.867**	**297.182**	**295.682**	**295.682**
Locuinte, servicii si dezvoltare publica (cod 70.02.03+70.02.05 la 70.02.07+70.02.50)	70.02	**226.261**	**184.693**	**179.193**	**174.193**
SECŢIUNEA DE FUNCŢIONARE (cod 01+79+84)		**13.195**	**11.193**	**9.193**	**9.193**
OPERATIUNI FINANCIARE (cod 80+81)	79	**13.195**	**11.193**	**9.193**	**9.193**
TITLUL XVI RAMBURSARI DE CREDITE (cod 81.01+81.02)	81	**13.195**	**11.193**	**9.193**	**9.193**
Rambursari de credite externe (cod 81.01.01+81.01.02+81.01.05+81.01.06)	81.01	**12.566**	**10.564**	**8.564**	**8.564**
Rambursari de credite aferente datoriei publice externe locale	81.01.05	12.566	10.564	8.564	8.564
81.02.01+81.02.02+81.02.05)	81.02	**629**	**629**	**629**	**629**
Rambursari de credite aferente datoriei publice interne locale	81.02.05	629	629	629	629
SECŢIUNEA DE DEZVOLTARE (cod 51+55+56+70+84)		**213.066**	**173.500**	**170.000**	**165.000**
CHELTUIELI DE CAPITAL (cod 71+72)	70	**213.066**	**173.500**	**170.000**	**165.000**
TITLUL XII ACTIVE NEFINANCIARE (cod 71.01 la 71.03)	71	**213.066**	**173.500**	**170.000**	**165.000**
Active fixe (cod 71.01.01 la 71.01.03+71.01.30)	71.01	**36**	**0**	**0**	**0**
Construcţii	71.01.01	36	0	0	0
Reparaţii capitale aferente activelor fixe	71.03	213.030	173.500	170.000	165.000
Din total capitol:					
Locuinte (cod 70.02.03.01+70.02.03.30)	70.02.03	**225.465**	**183.935**	**178.435**	**173.435**
Dezvoltarea sistemului de locuinte	*70.02.03.01*	225.465	183.935	178.435	173.435
Alimentare cu apa si amenajari hidrotehnice (cod 70.02.05.01+70.	70.02.05	**412**	**376**	**376**	**376**
Alimentare cu apa	*70.02.05.01*	412	376	376	376
Alte servicii în domeniile locuintelor, serviciilor si dezvoltarii comunale	70.02.50	384	382	382	382
Protectia mediului (cod 74.02.03+74.02.05+74.02.06)	74.02	**111.606**	**112.489**	**116.489**	**121.489**
SECŢIUNEA DE FUNCŢIONARE (cod 01+79+84)		**111.489**	**112.489**	**116.489**	**121.489**
CHELTUIELI CURENTE (cod 10+20+30+40+50+51+55+57+59)	01	**110.000**	**111.000**	**115.000**	**120.000**
TITLUL II BUNURI SI SERVICII	20	110.000	111.000	115.000	120.000

VIZAT
spre neschimbare,
SECRETAR.

- mii lei -

DENUMIREA INDICATORILOR	Cod indicator	Buget 2018 CB	Estimari 2019 CB	Estimari 2020 CB	Estimari 2021 CB
OPERATIUNI FINANCIARE (cod 80+81)	79	1.489	1.489	1.489	1.489
TITLUL XVI RAMBURSARI DE CREDITE (cod 81.01+81.02)	81	1.489	1.489	1.489	1.489
Rambursari de credite externe (cod 81.01.01+81.01.02+81.01.05+81.01.06)	81.01	1.129	1.129	1.129	1.129
Rambursari de credite aferente datoriei publice externe locale	81.01.05	1.129	1.129	1.129	1.129
Rambursari de credite interne (cod 81.02.01+81.02.02+81.02.05)	81.02	360	360	360	360
Rambursari de credite aferente datoriei publice interne locale	81.02.05	360	360	360	360
SECŢIUNEA DE DEZVOLTARE (cod 51+55+56+70+84)		117	0	0	0
CHELTUIELI DE CAPITAL (cod 71+72)	70	117	0	0	0
TITLUL XII ACTIVE NEFINANCIARE (cod 71.01 la 71.03)	71	117	0	0	0
Active fixe (cod 71.01.01 la 71.01.03+71.01.30)	71.01	117	0	0	0
Construcţii	71.01.01	117	0	0	0
Din total capitol:					
Reducerea şi controlul poluării	74.02.03				
Salubritate si gestiunea deseurilor (cod 74.02.05.01+74.02.05.02)	74.02.05	110.000	111.000	115.000	120.000
Salubritate	74.02.05.01	110.000	111.000	115.000	120.000
Canalizarea si tratarea apelor reziduale	74.02.06	1.606	1.489	1.489	1.489
Partea a V-a ACTIUNI ECONOMICE (cod 80.02+81.02+83.02+84.02+87.02)	79.02	48.953	25.482	27.557	27.807
Transporturi (cod 84.02.03+84.02.06+84.02.50)	84.02	48.953	25.482	27.557	27.807
SECŢIUNEA DE FUNCŢIONARE (cod 01+79+84)		48.953	25.482	27.557	27.807
CHELTUIELI CURENTE (cod 10+20+30+40+50+51+55+57+59)	01	31.646	8.175	10.250	10.500
TITLUL VI . TRANSFERURI INTRE UNITATI ALE ADMINISTRATIEI PUBLICE (cod 51.01)	51	31.646	8.175	10.250	10.500
Transferuri curente (cod 51.01.01+51.01.03+51.01.14+51.01.15+51.01.24+51.01.26+51.01.31+51.01.39+51.01.46+51.01.49)	51.01	31.646	8.175	10.250	10.500
Transferuri catre instituţii publice	51.01.01	31.646	8.175	10.250	10.500
OPERATIUNI FINANCIARE (cod 80+81)	79	17.307	17.307	17.307	17.307
TITLUL XVI RAMBURSARI DE CREDITE (cod 81.01+81.02)	81	17.307	17.307	17.307	17.307
Rambursari de credite externe (cod 81.01.01+81.01.02+81.01.05+81.01.06)	81.01	7.990	7.990	7.990	7.990
Rambursari de credite aferente datoriei publice externe locale	81.01.05	7.990	7.990	7.990	7.990
81.02.01+81.02.02+81.02.05)	81.02	9.317	9.317	9.317	9.317
Rambursari de credite aferente datoriei publice interne locale	81.02.05	9.317	9.317	9.317	9.317
Din total capitol:					
Transport rutier (cod 84.02.03.01 la 84.02.03.03)	84.02.03	17.307	17.307	17.307	17.307
Strazi	*84.02.03.03*	17.307	17.307	17.307	17.307
Alte cheltuieli în domeniul transporturilor	84.02.50	31.646	8.175	10.250	10.500
VII. REZERVE, EXCEDENT / DEFICIT	96.02	248.454	198.400	189.972	185.419
REZERVE	97.02				
EXCEDENT (cod 00.01-49.02)	98.02				
DEFICIT [2] (cod 49.02-00.01)	99.02	248.454	198.400	189.972	185.419

VIZAT
spre neschimbare
SECRETAR,

- mii lei -

DENUMIREA INDICATORILOR	Cod indicator	Buget 2018 CB	Estimari 2019 CB	Estimari 2020 CB	Estimari 2021 CB
2) finantat din excedentul anilor precedenti					
BUGETUL LOCAL *PE SECŢIUNI* DETALIAT LA VENITURI PE CAPITOLE ŞI SUBCAPITOLE ŞI LA CHELTUIELI PE CAPITOLE, SUBCAPITOLE ŞI PARAGRAFE PE ANUL 2018 ŞI ESTIMĂRI PENTRU ANII 2019-2021					
VENITURILE SECŢIUNII DE FUNCŢIONARE (cod 00.02+00.16+00.17+00.30) - TOTAL	00.01 SF	886.579	830.980	845.593	854.946
VENITURI PROPRII (00.02-11.02-37.02+(2*37.02.03)+00.16)	48.02	766.176	706.767	711.137	722.874
I. VENITURI CURENTE (cod 00.03+00.12)	00.02	817.304	782.980	775.593	804.946
A. VENITURI FISCALE (cod 00.04+06.02+00.09+00.10+00.11)	00.03	791.690	754.859	746.208	776.206
A1. IMPOZIT PE VENIT, PROFIT SI CASTIGURI DIN CAPITAL (cod (	00.04	354.047	311.000	308.257	325.715
A1.2. IMPOZIT PE VENIT, PROFIT, SI CASTIGURI DIN CAPITAL DE LA PERSOANE FIZICE (cod 03.02+04.02)	00.06	354.047	311.000	308.257	325.715
Cote si sume defalcate din impozitul pe venit (cod 04.02.01+04.02.0	04.02	354.047	311.000	308.257	325.715
Cote defalcate din impozitul pe venit	04.02.01	315.229	309.657	306.519	323.611
Sume alocate din cotele defalcate din impozitul pe venit pentru echilibrarea bugetelor locale	04.02.04	38.818	1.343	1.738	2.104
A3. IMPOZITE SI TAXE PE PROPRIETATE (cod 07.02)	00.09	224.883	256.901	239.817	269.345
Impozite si taxe pe proprietate (cod 07.02.01+07.02.02+07.02.03+07	07.02	224.883	256.901	239.817	269.345
Impozit si taxa pe cladiri (cod 07.02.01.01+07.02.01.02)	07.02.01	184.271	222.972	212.999	234.640
Impozit pe cladiri de la persoane fizice *)	07.02.01.01	60.675	73.795	55.787	55.971
Impozit si taxa pe cladiri de la persoane juridice *)	07.02.01.02	123.596	149.177	157.212	178.669
Impozit si taxa pe teren (cod 07.02.02.01+07.02.02.02+07.02.02.03)	07.02.02	15.612	24.610	18.274	25.930
Impozit pe terenuri de la persoane fizice *)	07.02.02.01	9.485	16.364	16.806	17.260
Impozit si taxa pe teren de la persoane juridice *)	07.02.02.02	6.127	8.246	1.468	8.670
Taxe judiciare de timbru si alte taxe de timbru	07.02.03	25.000	9.319	8.544	8.775
A4. IMPOZITE SI TAXE PE BUNURI SI SERVICII (cod 11.02+12.02+1	00.10	201.260	174.147	186.004	168.688
Sume defalcate din TVA (cod 11.02.01+11.02.02+11.02.05+11.02.06)	11.02	123.439	123.000	123.050	123.200
Sume defalcate din taxa pe valoarea adăugată pentru finanţarea cheltuielilor descentralizate la nivelul comunelor, oraşelor, municipiilor, sectoarelor si Municipiului Bucureşti	11.02.02	120.733	121.000	121.000	121.000
Sume defalcate din taxa pe valoarea adăugată pentru echilibrarea bug	11.02.06	0			
Sume defalcate din taxa pe valoarea adăugată pentru finantarea invatamantului particular sau confesional acreditat	11.02.09	2.706	2.000	2.050	2.200
Alte impozite si taxe generale pe bunuri si servicii (cod 12.02.07)	12.02	254	160	160	160
Taxe hoteliere	12.02.07	254	160	160	160
Taxe pe servicii specifice (cod 15.02.01+15.02.50)	15.02	186	200	200	200
Impozit pe spectacole	15.02.01	186	200	200	200
Taxe pe utilizarea bunurilor, autorizarea utilizarii bunurilor sau pe desfasurarea de activitati (cod 16.02.02+16.02.03+16.02.50)	16.02	77.381	50.787	62.594	45.128
Impozit pe mijloacele de transport (cod 16.02.02.01+16.02.02.02)	16.02.02	76.081	49.452	61.223	43.720
Impozit pe mijloacele de transport detinute de persoane fizice *)	16.02.02.01	50.309	29.630	43.920	24.923
Impozit pe mijloacele de transport detinute de persoane juridice *)	16.02.02.02	25.772	19.822	17.303	18.797
Taxe si tarife pentru eliberarea de licente si autorizatii de functionare	16.02.03	1.300	1.335	1.371	1.408
A6. ALTE IMPOZITE SI TAXE FISCALE (cod 18.02)	00.11	11.500	12.811	12.130	12.458
Alte impozite si taxe fiscale (cod 18.02.50)	18.02	11.500	12.811	12.130	12.458
Alte impozite si taxe	18.02.50	11.500	12.811	12.130	12.458
C. VENITURI NEFISCALE (cod 00.13+00.14)	00.12	25.614	28.121	29.385	28.740
C1. VENITURI DIN PROPRIETATE (cod 30.02+31.02)	00.13	15	20	20	20
Venituri din proprietate (cod 30.02.01+30.02.05+30.02.08+30.02.50)	30.02	0	0	0	0
Venituri din concesiuni si inchirieri	30.02.05	0	0	0	0

VIZAT
spre neschimbare,
SECRETAR,

VIZAT
spre neschimbare,
SECRETAR,

- mii lei -

DENUMIREA INDICATORILOR	Cod indicator	Buget 2018 CB	Estimari 2019 CB	Estimari 2020 CB	Estimari 2021 CB
Alte venituri din concesiuni si inchirieri de catre institutiile publice	30.02.05.30	0	0	0	0
Venituri din dobanzi (cod 31.02.03)	31.02	**15**	**20**	**20**	**20**
Alte venituri din dobanzi	31.02.03	15	20	20	20
C2. VANZARI DE BUNURI SI SERVICII (cod 33.02+34.02+35.02+36.(	00.14	**25.599**	**28.101**	**29.365**	**28.720**
Venituri din prestari de servicii si alte activitati (cod 33.02.08+ 33.02.10+33.02.12+33.02.24+33.02.27+33.02.28+33.02.50)	33.02	**2.161**	**2.580**	**2.650**	**2.720**
Contributia parintilor sau sustinatorilor legali pentru intretinerea copiilor	33.02.10	75	77	79	80
Venituri din recuperarea cheltuielilor de judecata, imputatii si despagub	33.02.28	0			
Alte venituri din prestari de servicii si alte activitati	33.02.50	2.086	2.503	2.571	2.640
Venituri din taxe administrative, eliberari permise (cod 34.02.02+34	34.02	**1.300**	**1.500**	**1.500**	**1.500**
Taxe extrajudiciare de timbru	34.02.02	1.300	1.500	1.500	1.500
Amenzi, penalitati si confiscari (cod 35.02.01 la 35.02.03+35.02.50)	35.02	**25.515**	**26.686**	**26.380**	**27.092**
Venituri din amenzi si alte sanctiuni aplicate potrivit dispozitiilor legale	35.02.01	25.515	26.686	26.380	27.092
Venituri din amenzi si alte sanctiuni aplicate de catre alte institutii de specialitate	35.02.01.02	25.515	26.686	26.380	27.092
Alte amenzi, penalitati si confiscari	35.02.50	0	0	0	0
Diverse venituri (cod 36.02.01+36.02.05+36.02.06+36.02.11+36.02.50)	36.02	**1.693**	**1.335**	**2.835**	**1.408**
Venituri din aplicarea prescriptiei extinctive	36.02.01	1.023	0	1.500	0
Taxe speciale	36.02.06	30	0	0	0
Alte venituri	36.02.50	640	1.335	1.335	1.408
Transferuri voluntare, altele decat subventiile (cod 37.02.01+37.02.	37.02	**-5.070**	**-4.000**	**-4.000**	**-4.000**
Donatii si sponsorizari	37.02.01	0	0	0	0
Vărsăminte din secţiunea de funcţionare pentru finanţarea secţiunii de dezvoltare (cu semnul minus)	37.02.03	**-5.070**	**-4.000**	**-4.000**	**-4.000**
IV. SUBVENTII (cod 00.18)	00.17	**69.275**	**48.000**	**70.000**	**50.000**
SUBVENTII DE LA ALTE NIVELE ALE ADMINISTRATIEI PUBLICE (c	00.18	**69.275**	**48.000**	**70.000**	**50.000**
Subventii de la bugetul de stat (cod 00.20)	42.02	**69.275**	**48.000**	**70.000**	**50.000**
B. Curente (cod 42.02.21+42.02.28+42.02.29+ 42.02.32+42.02.33+42.02.34 la 42.02.37+	00.20	**69.275**	**48.000**	**70.000**	**50.000**
Finantarea drepturilor acordate persoanelor cu handicap	42.02.21	69.275	48.000	70.000	50.000
Subvenţii pentru acordarea ajutorului pentru încălzirea locuinţei cu lemne, cărbuni, combustibili petrolieri	42.02.34	0			
Subventii de la alte administratii (cod 43.02.01+43.02.04+43.02.07+4	43.02	**0**	**0**	**0**	**0**
Sume primite de la bugetul judeţului pentru plata drepturilor de care beneficiază copiii cu cerinţe educaţionale speciale integraţi în învăţământul de masă	43.02.30	0	0	0	0
CHELTUIELILE SECŢIUNII DE FUNCŢIONARE (cod 50.02+59.02+ 63.02+69.02+79.02)	49.02	**886.579**	**830.980**	**845.593**	**854.946**
SECŢIUNEA DE FUNCŢIONARE (cod 01+79+84)		**886.579**	**830.980**	**845.593**	**854.946**
CHELTUIELI CURENTE (cod 10+20+30+40+50+51+55+57+59)	01	**843.356**	**789.759**	**806.372**	**815.725**
TITLUL I CHELTUIELI DE PERSONAL	10	173.131	171.579	172.689	174.083
TITLUL II BUNURI SI SERVICII	20	260.077	277.393	286.502	294.629
TITLUL III DOBANZI (cod 30.01 la 30.03)	30	**28.000**	**34.449**	**35.622**	**33.980**
Dobanzi aferente datoriei publice interne	30.01	10.000	15.960	14.554	13.460
Dobanzi aferente datoriei publice externe	30.02	18.000	18.489	21.068	20.520
TITLUL VI . TRANSFERURI INTRE UNITATI ALE ADMINISTRATIEI PUBLICE (cod 51.01)	51	**140.613**	**102.675**	**104.950**	**105.400**
Transferuri curente (cod 51.01.01+51.01.03+51.01.14+51.01.15+51.01.24+51.01.26+51.01.31+51.01.39+51.01.46+51.01.49)	51.01	**140.613**	**102.675**	**104.950**	**105.400**
Transferuri catre instituţii publice	51.01.01	140.613	102.675	104.950	105.400
TITLUL VII ALTE TRANSFERURI (cod 55.01+55.02)	55	**2.706**	**0**	**0**	**0**

- mii lei -

DENUMIREA INDICATORILOR	Cod indicator	Buget 2018 CB	Estimari 2019 CB	Estimari 2020 CB	Estimari 2021 CB
Transferuri curente în străinătate (către organizaţii internaţionale)	55.02	0	0	0	0
TITLUL IX ASISTENTA SOCIALA (cod 57.02)	**57**	**131.077**	**136.713**	**136.564**	**136.625**
Ajutoare sociale (cod 57.02.01 la 57.02.04)	**57.02**	**131.077**	**136.713**	**136.564**	**136.625**
Ajutoare sociale in numerar	57.02.01	117.450	123.694	123.507	123.531
Ajutoare sociale in natura	57.02.02	13.474	13.019	13.057	13.094
Tichete de cresa	57.02.03	6	0	0	0
Suport alimentar	57.02.05	147	0	0	0
TITLUL X ALTE CHELTUIELI (cod 59.01+59.02+59.11+59.12+59.15+59.17+59.22+59.25+59.30)	**59**	**50.511**	**66.950**	**70.045**	**71.008**
Burse	59.01	35.000	53.582	56.611	57.522
Sustinerea cultelor	59.12	10.000	10.000	10.000	10.000
Contributii la salarizarea personalului neclerical	59.15	0	0	0	0
Despăgubiri civile	59.17	566	798	807	816
Actiuni cu caracter stiintific si social-cultural	59.22	2.000	0	0	0
Sume aferente persoanelor cu handicap neincadrate	59.40	2.945	2.570	2.627	2.670
OPERATIUNI FINANCIARE (cod 80+81)	**79**	**43.223**	**41.221**	**39.221**	**39.221**
TITLUL XVI RAMBURSARI DE CREDITE (cod 81.01+81.02)	**81**	**43.223**	**41.221**	**39.221**	**39.221**
Rambursari de credite externe (cod 81.01.01+81.01.02+81.01.05+81.01.06)	**81.01**	**25.538**	**23.536**	**21.536**	**21.536**
Rambursari de credite aferente datoriei publice externe locale	81.01.05	25.538	23.536	21.536	21.536
Rambursari de credite interne (cod 81.02.01+81.02.02+81.02.05)	**81.02**	**17.685**	**17.685**	**17.685**	**17.685**
Rambursari de credite aferente datoriei publice interne locale	81.02.05	17.685	17.685	17.685	17.685
Partea I-a SERVICII PUBLICE GENERALE (cod 51.02+54.02+5	**50.02**	**166.603**	**110.661**	**112.616**	**111.846**
Autoritati publice si actiuni externe (cod 51.02.01)	**51.02**	**67.712**	**71.126**	**71.976**	**72.724**
SECŢIUNEA DE FUNCŢIONARE (cod 01+79+84)		**67.712**	**71.126**	**71.976**	**72.724**
CHELTUIELI CURENTE (cod 10+20+30+40+50+51+55+57+59)	**01**	**66.380**	**69.794**	**70.644**	**71.392**
TITLUL I CHELTUIELI DE PERSONAL	**10**	42.708	47.425	47.759	48.095
TITLUL II BUNURI SI SERVICII	**20**	22.909	21.805	22.320	22.731
TITLUL X ALTE CHELTUIELI (cod 59.01+59.02+59.11+59.12+59.15+59.17+59.22+59.25+59.30)	**59**	**763**	**564**	**565**	**566**
Despăgubiri civile	59.17	518	518	518	518
Sume aferente persoanelor cu handicap neincadrate	59.40	245	46	47	48
OPERATIUNI FINANCIARE (cod 80+81)	**79**	**1.332**	**1.332**	**1.332**	**1.332**
TITLUL XVI RAMBURSARI DE CREDITE (cod 81.01+81.02)	**81**	**1.332**	**1.332**	**1.332**	**1.332**
Rambursari de credite externe (cod 81.01.01+81.01.02+81.01.05+81.01.06)	**81.01**	**1.332**	**1.332**	**1.332**	**1.332**
Rambursari de credite aferente datoriei publice externe locale	81.01.05	1.332	1.332	1.332	1.332
Din total capitol:					
Autoritati executive si legislative (cod 51.02.01.03)	**51.02.01**	**67.712**	**71.126**	**71.976**	**72.724**
Autorităţi executive	*51.02.01.03*	67.712	71.126	71.976	72.724
Alte servicii publice generale (cod 54.02.05 la 54.02.07+54.02.10+54.	**54.02**	**65.891**	**4.070**	**4.080**	**4.290**
SECŢIUNEA DE FUNCŢIONARE (cod 01+79+84)		**65.891**	**4.070**	**4.080**	**4.290**

VIZAT
spre neschimbare,
SECRETAR,

- mii lei -

DENUMIREA INDICATORILOR	Cod indicator	Buget 2018 CB	Estimari 2019 CB	Estimari 2020 CB	Estimari 2021 CB
CHELTUIELI CURENTE (cod 10+20+30+40+50+51+55+57+59)	01	**65.891**	**4.070**	**4.080**	**4.290**
TITLUL I CHELTUIELI DE PERSONAL	10	7.000	2.420	2.430	2.640
TITLUL II BUNURI SI SERVICII	20	1.500	1.500	1.500	1.500
TITLUL V FONDURI DE REZERVA (cod 50.04)	50	**57.241**	**0**	**0**	**0**
Fond de rezerva bugetara la dispozitia autorităţilor locale	50.04	57.241	0	0	0
TITLUL X ALTE CHELTUIELI (cod 59.01+59.02+59.11+59.12+59.15+59.17+59.22+59.25+59.30)	59	**150**	**150**	**150**	**150**
Sume aferente persoanelor cu handicap neincadrate	59.40	150	150	150	150
Din total capitol:					
Fond de rezerva bugetara la dispozitia autoritatilor locale	54.02.05	**57.241**	**0**	**0**	**0**
Servicii publice comunitare de evidenţă a persoanelor	54.02.10	**8.650**	**4.070**	**4.080**	**4.290**
Tranzacţii privind datoria publică şi împrumuturi	55.02	**33.000**	**35.465**	**36.560**	**34.832**
SECŢIUNEA DE FUNCŢIONARE (cod 01+79+84)		**33.000**	**35.465**	**36.560**	**34.832**
CHELTUIELI CURENTE (cod 10+20+30+40+50+51+55+57+59)	01	**33.000**	**35.465**	**36.560**	**34.832**
TITLUL II BUNURI SI SERVICII	20	**5.000**	**1.016**	**938**	**852**
Comisioane si alte costuri aferente imprumuturilor externe	20.24.01	3.000	508	469	426
Comisioane si alte costuri aferente imprumuturilor interne	20.24.02	2.000	508	469	426
TITLUL III DOBANZI (cod 30.01 la 30.03)	30	**28.000**	**34.449**	**35.622**	**33.980**
Dobanzi aferente datoriei publice interne	30.01	10.000	15.960	14.554	13.460
Dobanzi aferente datoriei publice externe	30.02	18.000	18.489	21.068	20.520
Partea a II-a APARARE, ORDINE PUBLICA SI SIGURANTA NATIONALA (cod 60.02+61.02)	*59.02*	**40.288**	**40.474**	**41.351**	**42.298**
Aparare (cod 60.02.02)	60.02	**700**	**325**	**325**	**325**
SECŢIUNEA DE FUNCŢIONARE (cod 01+79+84)		**700**	**325**	**325**	**325**
CHELTUIELI CURENTE (cod 10+20+30+40+50+51+55+57+59)	01	**700**	**325**	**325**	**325**
TITLUL II BUNURI SI SERVICII	20	700	325	325	325
Din total capitol:					
Aparare nationala	60.02.02	700	325	325	325
Ordine publica si siguranta nationala (cod 61.02.03+61.02.05+61.02	61.02	**39.588**	**40.149**	**41.026**	**41.973**
SECŢIUNEA DE FUNCŢIONARE (cod 01+79+84)		**39.588**	**40.149**	**41.026**	**41.973**
CHELTUIELI CURENTE (cod 10+20+30+40+50+51+55+57+59)	01	**39.588**	**40.149**	**41.026**	**41.973**
TITLUL I CHELTUIELI DE PERSONAL	10	34.691	35.223	35.989	36.837
TITLUL II BUNURI SI SERVICII	20	4.569	4.591	4.694	4.786
TITLUL X ALTE CHELTUIELI (cod 59.01+59.02+59.11+59.12+59.15+59.17+59.22+59.25+59.30)	59	**328**	**335**	**343**	**350**
Despăgubiri civile	59.17	8	8	8	9
Sume aferente persoanelor cu handicap neincadrate	59.40	320	327	335	341
Din total capitol:					
Ordine publica (cod 61.02.03.04)	61.02.03	**39.538**	**40.149**	**41.026**	**41.973**
Politia Locala	*61.02.03.04*	39.538	40.149	41.026	41.973
Protectie civila şi protecţia contra incendiilor (protecţie civilă nonmilitară	61.02.05	50	0	0	0
Partea a III-a CHELTUIELI SOCIAL-CULTURALE (cod 65.02+66.02+67.02+68.02)	*63.02*	**506.051**	**530.681**	**538.387**	**542.313**
Invatamant (cod 65.02.03 la 65.02.05+65.02.07+65.02.11+65.02.50)	65.02	**133.779**	**172.070**	**178.741**	**181.687**
SECŢIUNEA DE FUNCŢIONARE (cod 01+79+84)		**133.779**	**172.070**	**178.741**	**181.687**
CHELTUIELI CURENTE (cod 10+20+30+40+50+51+55+57+59)	01	**125.569**	**163.860**	**170.531**	**173.477**
TITLUL II BUNURI SI SERVICII	20	76.705	98.875	102.636	104.592

VIZAT
spre neschimbare,
SECRETAR,

- mii lei -

DENUMIREA INDICATORILOR	Cod indicator	Buget 2018 CB	Estimari 2019 CB	Estimari 2020 CB	Estimari 2021 CB
TITLUL VII ALTE TRANSFERURI (cod 55.01+55.02)	**55**	**2.706**	**0**	**0**	**0**
Transferuri interne	55.01	2.706	0	0	0
Finantarea invatamantului particular sau confesional acreditat	55.01.63	2.706	0	0	0
TITLUL IX ASISTENTA SOCIALA (cod 57.02)	**57**	**9.340**	**9.536**	**9.360**	**9.395**
Ajutoare sociale (cod 57.02.01 la 57.02.04)	**57.02**	**9.340**	**9.536**	**9.360**	**9.395**
Ajutoare sociale in numerar	57.02.01	1.902	3.143	2.956	2.980
Ajutoare sociale in natura	57.02.02	7.285	6.393	6.404	6.415
Tichete de cresa	57.02.03	6	0	0	0
Tichete cadou acordate pentru cheltuieli sociale	57.02.04	0	0	0	0
Suport alimentar	57.02.05	147	0	0	0
TITLUL X ALTE CHELTUIELI (cod 59.01+59.02+59.11+59.12+59.15+59.17+59.22+59.25+59.30)	**59**	**36.818**	**55.449**	**58.535**	**59.490**
Burse	59.01	35.000	53.582	56.611	57.522
Despăgubiri civile	59.17	10	242	251	259
Sume aferente persoanelor cu handicap neincadrate	59.40	1.808	1.625	1.673	1.709
OPERATIUNI FINANCIARE (cod 80+81)	**79**	**8.210**	**8.210**	**8.210**	**8.210**
TITLUL XVI RAMBURSARI DE CREDITE (cod 81.01+81.02)	**81**	**8.210**	**8.210**	**8.210**	**8.210**
Rambursari de credite externe (cod 81.01.01+81.01.02+81.01.05+81.01.06)	**81.01**	**831**	**831**	**831**	**831**
Rambursari de credite aferente datoriei publice externe locale	81.01.05	831	831	831	831
Rambursari de credite interne (cod 81.02.01+81.02.02+81.02.05)	**81.02**	**7.379**	**7.379**	**7.379**	**7.379**
Rambursari de credite aferente datoriei publice interne locale	81.02.05	7.379	7.379	7.379	7.379
Din total capitol:					
Învatamânt prescolar si primar (cod 65.02.03.01+65.02.03.02)	**65.02.03**	**24.558**	**34.364**	**35.421**	**35.787**
Învatamânt prescolar	*65.02.03.01*	14.572	21.342	22.166	22.544
Învatamânt primar	*65.02.03.02*	9.986	13.022	13.255	13.243
Învatamânt secundar (cod 65.02.04.01 la 65.02.04.03)	**65.02.04**	**62.920**	**96.640**	**101.255**	**102.753**
Învatamânt secundar inferior	*65.02.04.01*	32.029	52.054	53.181	54.846
Învatamânt secundar superior	*65.02.04.02*	30.861	44.544	48.032	47.865
Invatamant profesional	*65.02.04.03*	30	42	42	42
Învatamânt postliceal	**65.02.05**	**334**	**1.120**	**1.131**	**1.140**
Învatamânt nedefinibil prin nivel (cod 65.02.07.04)	**65.02.07**	**6.744**	**10.548**	**10.654**	**10.818**
Învatamânt special	*65.02.07.04*	6.744	10.548	10.654	10.818
Servicii auxiliare pentru educatie (cod 65.02.11.03+65.02.11.30)	**65.02.11**	**147**	**0**	**0**	**0**
Alte servicii auxiliare	*65.02.11.30*	147	0	0	0
Alte cheltuieli în domeniul învatamântului	65.02.50	39.076	29.398	30.280	31.189
Sanatate (cod 66.02.06+66.02.08+66.02.50)	**66.02**	**3.160**	**3.159**	**3.160**	**3.161**
SECŢIUNEA DE FUNCŢIONARE (cod 01+79+84)		**3.160**	**3.159**	**3.160**	**3.161**
CHELTUIELI CURENTE (cod 10+20+30+40+50+51+55+57+59)	**01**	**3.160**	**3.159**	**3.160**	**3.161**
TITLUL I CHELTUIELI DE PERSONAL	**10**	2.238	2.231	2.231	2.231
TITLUL II BUNURI SI SERVICII	**20**	922	928	929	930
Din total capitol:					
Alte cheltuieli in domeniul sanatatii (cod 66.02.50.50)	**66.02.50**	**3.160**	**3.159**	**3.160**	**3.161**
Alte institutii si actiuni sanitare	*66.02.50.50*	3.160	3.159	3.160	3.161
Cultura, recreere si religie (cod 67.02.03+67.02.05+67.02.06+67.02.5	**67.02**	**122.988**	**106.390**	**106.590**	**106.790**
SECŢIUNEA DE FUNCŢIONARE (cod 01+79+84)		**122.988**	**106.390**	**106.590**	**106.790**

VIZAT
spre neschimbare,
SECRETAR,

- mii lei -

DENUMIREA INDICATORILOR	Cod indicator	Buget 2018 CB	Estimari 2019 CB	Estimari 2020 CB	Estimari 2021 CB
CHELTUIELI CURENTE (cod 10+20+30+40+50+51+55+57+59)	**01**	**121.298**	**104.700**	**104.900**	**105.100**
TITLUL II BUNURI SI SERVICII	**20**	331	200	200	200
TITLUL VI . TRANSFERURI INTRE UNITATI ALE ADMINISTRATIEI PUBLICE (cod 51.01)	**51**	**108.967**	**94.500**	**94.700**	**94.900**
Transferuri curente (cod 51.01.01+51.01.03+51.01.14+51.01.15+51.01.24+51.01.26+51.01.31+51.01.39+51.01.46+51.01.49)	**51.01**	**108.967**	**94.500**	**94.700**	**94.900**
Transferuri catre instituţii publice	51.01.01	108.967	94.500	94.700	94.900
TITLUL X ALTE CHELTUIELI (cod 59.01+59.02+59.11+59.12+59.15+59.17+59.22+59.25+59.30)	**59**	**12.000**	**10.000**	**10.000**	**10.000**
Sustinerea cultelor	59.12	10.000	10.000	10.000	10.000
Actiuni cu caracter stiintific si social-cultural	59.22	2.000	0	0	0
OPERATIUNI FINANCIARE (cod 80+81)	**79**	**1.690**	**1.690**	**1.690**	**1.690**
TITLUL XVI RAMBURSARI DE CREDITE (cod 81.01+81.02)	**81**	**1.690**	**1.690**	**1.690**	**1.690**
Rambursari de credite externe (cod 81.01.01+81.01.02+81.01.05+81.01.06)	**81.01**	**1.690**	**1.690**	**1.690**	**1.690**
Rambursari de credite aferente datoriei publice externe locale	81.01.05	1.690	1.690	1.690	1.690
Din total capitol:					
Servicii culturale (cod 67.02.03.02 la	**67.02.03**	**5.894**	**4.500**	**4.700**	**4.900**
Case de cultura	*67.02.03.06*	5.894	4.500	4.700	4.900
Servicii recreative si sportive (cod 67.02.05.01 la 67.02.05.03)	**67.02.05**	**1.690**	**1.690**	**1.690**	**1.690**
Intretinere gradini publice, parcuri, zone verzi, baze sportive si de agrement	*67.02.05.03*	1.690	1.690	1.690	1.690
Servicii religioase	**67.02.06**	**10.000**	**10.000**	**10.000**	**10.000**
Alte servicii în domeniile culturii, recreerii si religiei	**67.02.50**	**105.404**	**90.200**	**90.200**	**90.200**
Asigurari si asistenta sociala (cod 68.02.04+68.02.05+ 68.02.06+68.02.10+68.02.11+68.02.12+68.02.15+68.02.50)	**68.02**	**246.124**	**249.062**	**249.896**	**250.675**
SECŢIUNEA DE FUNCŢIONARE (cod 01+79+84)		**246.124**	**249.062**	**249.896**	**250.675**
CHELTUIELI CURENTE (cod 10+20+30+40+50+51+55+57+59)	**01**	**246.124**	**249.062**	**249.896**	**250.675**
TITLUL I CHELTUIELI DE PERSONAL	**10**	86.494	84.280	84.280	84.280
TITLUL II BUNURI SI SERVICII	**20**	37.441	37.153	37.960	38.713
TITLUL IX ASISTENTA SOCIALA (cod 57.02)	**57**	**121.737**	**127.177**	**127.204**	**127.230**
Ajutoare sociale (cod 57.02.01 la 57.02.04)	**57.02**	**121.737**	**127.177**	**127.204**	**127.230**
Ajutoare sociale in numerar	57.02.01	115.548	120.551	120.551	120.551
Ajutoare sociale in natura	57.02.02	6.189	6.626	6.653	6.679
TITLUL X ALTE CHELTUIELI (cod 59.01+59.02+59.11+59.12+59.15+59.17+59.22+59.25+59.30)	**59**	**452**	**452**	**452**	**452**
Despăgubiri civile	59.17	30	30	30	30
Sume aferente persoanelor cu handicap neincadrate	59.40	422	422	422	422
Din total capitol:					
Asistenta acordata persoanelor in varsta	**68.02.04**	**7.190**	**7.215**	**7.297**	**7.373**
Asistenta sociala in caz de boli si invaliditati (cod 68.02.05.02)	**68.02.05**	**147.747**	**152.909**	**153.033**	**153.147**
Asistenta sociala in caz de invaliditate	*68.02.05.02*	147.747	152.909	153.033	153.147
Asistenta sociala pentru familie si copii	**68.02.06**	**34.310**	**34.388**	**34.704**	**34.996**
Ajutoare pentru locuinte	**68.02.10**	**0**	**0**	**0**	**0**
Creşe	**68.02.11**	**6.975**	**5.796**	**5.830**	**5.864**
Unităţi de asistenţă medico-sociale	**68.02.12**	**0**	**0**	**0**	**0**
Prevenirea excluderii sociale (cod 68.02.15.01+68.02.15.02)	**68.02.15**	**3.934**	**3.974**	**3.974**	**3.974**
Ajutor social	*68.02.15.01*	3.934	3.974	3.974	3.974

VIZAT
spre neschimbare,
SECRETAR.

- mii lei -

DENUMIREA INDICATORILOR	Cod indicator	Buget 2018 CB	Estimari 2019 CB	Estimari 2020 CB	Estimari 2021 CB
Alte cheltuieli in domeniul asigurarilor si asistentei sociale	68.02.50	45.968	44.780	45.058	45.321
Alte cheltuieli in domeniul asistentei sociale	68.02.50.50	45.968	44.780	45.058	45.321
Partea a IV-a SERVICII SI DEZVOLTARE PUBLICA, LOCUINTE, MEDIU SI APE (cod 70.02+74.02)	*69*	124.684	123.682	125.682	130.682
Locuinte, servicii si dezvoltare publica (cod 70.02.03+70.02.05 la 70	70.02	13.195	11.193	9.193	9.193
SECŢIUNEA DE FUNCŢIONARE (cod 01+79+84)		13.195	11.193	9.193	9.193
OPERATIUNI FINANCIARE (cod 80+81)	79	13.195	11.193	9.193	9.193
TITLUL XVI RAMBURSARI DE CREDITE (cod 81.01+81.02)	81	13.195	11.193	9.193	9.193
Rambursari de credite externe (cod 81.01.01+81.01.02+81.01.05+81.01.06)	81.01	12.566	10.564	8.564	8.564
Rambursari de credite aferente datoriei publice externe locale	81.01.05	12.566	10.564	8.564	8.564
Rambursari de credite interne (cod 81.02.01+81.02.02+81.02.05)	81.02	629	629	629	629
Rambursari de credite aferente datoriei publice interne locale	81.02.05	629	629	629	629
Din total capitol:					
Locuinte (cod 70.02.03.01+70.02.03.30)	70.02.03	12.435	10.435	8.435	8.435
Dezvoltarea sistemului de locuinte	*70.02.03.01*	12.435	10.435	8.435	8.435
Alimentare cu apa si amenajari hidrotehnice (cod 70.02.05.01 +70.0	70.02.05	376	376	376	376
Alimentare cu apa	*70.02.05.01*	376	376	376	376
Alte servicii în domeniile locuintelor, serviciilor si dezvoltarii comunale	70.02.50	384	382	382	382
Protectia mediului (cod 74.02.03+74.02.05+74.02.06)	74.02	111.489	112.489	116.489	121.489
SECŢIUNEA DE FUNCŢIONARE (cod 01+79+84)		111.489	112.489	116.489	121.489
CHELTUIELI CURENTE (cod 10+20+30+40+50+51+55+57+59)	01	110.000	111.000	115.000	120.000
TITLUL II BUNURI SI SERVICII	20	110.000	111.000	115.000	120.000
OPERATIUNI FINANCIARE (cod 80+81)	79	1.489	1.489	1.489	1.489
TITLUL XVI RAMBURSARI DE CREDITE (cod 81.01+81.02)	81	1.489	1.489	1.489	1.489
Rambursari de credite externe (cod 81.01.01+81.01.02+81.01.05+81.01.06)	81.01	1.129	1.129	1.129	1.129
Rambursari de credite aferente datoriei publice externe locale	81.01.05	1.129	1.129	1.129	1.129
Rambursari de credite interne (cod 81.02.01+81.02.02+81.02.05)	81.02	360	360	360	360
Rambursari de credite aferente datoriei publice interne locale	81.02.05	360	360	360	360
Din total capitol:					
Reducerea şi controlul poluării	74.02.03				
Salubritate si gestiunea deseurilor (cod 74.02.05.01+74.02.05.02)	74.02.05	110.000	111.000	115.000	120.000
Salubritate	74.02.05.01	110.000	111.000	115.000	120.000
Canalizarea si tratarea apelor reziduale	74.02.06	1.489	1.489	1.489	1.489
Partea a V-a ACTIUNI ECONOMICE (cod 80.02+81.02+83.02+84.02+87.02)	*79.02*	48.953	25.482	27.557	27.807
Transporturi (cod 84.02.03+84.02.06+84.02.50)	84.02	48.953	25.482	27.557	27.807
SECŢIUNEA DE FUNCŢIONARE (cod 01+79+84)		48.953	25.482	27.557	27.807
CHELTUIELI CURENTE (cod 10+20+30+40+50+51+55+57+59)	01	31.646	8.175	10.250	10.500
TITLUL VI . TRANSFERURI INTRE UNITATI ALE ADMINISTRATIEI PUBLICE (cod 51.01)	51	31.646	8.175	10.250	10.500

VIZAT
spre neschimbare,
SECRETAR,

- mii lei -

DENUMIREA INDICATORILOR	Cod indicator	Buget 2018 CB	Estimari 2019 CB	Estimari 2020 CB	Estimari 2021 CB
Transferuri curente (cod 51.01.01+51.01.03+51.01.14+51.01.15+51.01.24+51.01.26+51.01.31+51.01.39+51.01.46+51.01.49)	**51.01**	**31.646**	**8.175**	**10.250**	**10.500**
Transferuri catre instituţii publice	51.01.01	31.646	8.175	10.250	10.500
OPERATIUNI FINANCIARE (cod 80+81)	**79**	**17.307**	**17.307**	**17.307**	**17.307**
TITLUL XVI RAMBURSARI DE CREDITE (cod 81.01+81.02)	**81**	**17.307**	**17.307**	**17.307**	**17.307**
Rambursari de credite externe (cod 81.01.01+81.01.02+81.01.05+81.01.06)	**81.01**	**7.990**	**7.990**	**7.990**	**7.990**
Rambursari de credite aferente datoriei publice externe locale	81.01.05	7.990	7.990	7.990	7.990
81.02.01+81.02.02+81.02.05)	**81.02**	**9.317**	**9.317**	**9.317**	**9.317**
Rambursari de credite aferente datoriei publice interne locale	81.02.05	9.317	9.317	9.317	9.317
Din total capitol:					
Transport rutier (cod 84.02.03.01 la 84.02.03.03)	**84.02.03**	**17.307**	**17.307**	**17.307**	**17.307**
Strazi	*84.02.03.03*	17.307	17.307	17.307	17.307
Alte cheltuieli în domeniul transporturilor	84.02.50	31.646	8.175	10.250	10.500
REZERVE, EXCEDENT / DEFICIT	**96.02**	**0**	**0**	**0**	**0**
REZERVE	97.02				
EXCEDENT SECTIUNEA DE FUNCTIONARE (cod 00.01SF-49.02	98.02	0	0	0	0
VENITURILE SECŢIUNII DE DEZVOLTARE (cod 00.31+00.10+ 00.14+00.15+00.17+45.02+48.02)	**00.01 SD**	**9.795**	**4.000**	**4.000**	**4.000**
VENITURI CURENTE (00.03+00.12)	**00.02**	**5.070**	**4.000**	**4.000**	**4.000**
VENITURI NEFISCALE (00.14)	**00.12**	**5.070**	**4.000**	**4.000**	**4.000**
C2. VANZARI DE BUNURI SI SERVICII (cod 33.02+34.02+35.02+36.02	**00.14**	**5.070**	**4.000**	**4.000**	**4.000**
Transferuri voluntare , altele decât subvenţiile	***37.02***	**5.070**	**4.000**	**4.000**	**4.000**
Vărsăminte din secţiunea de funcţionare	***37.02.04***	5.070	4.000	4.000	4.000
II. VENITURI DIN CAPITAL (cod 39.02)	**00.15**	**0**	**0**	**0**	**0**
Venituri din valorificarea unor bunuri (cod 39.02.01+39.02.03+39.02.	**39.02**	**0**	**0**	**0**	**0**
Venituri din valorificarea unor bunuri ale institutiilor publice	39.02.01	0	0	0	0
Venituri din vanzarea unor bunuri apartinand domeniului privat al statul	39.02.07	0	0	0	0
IV. SUBVENTII (cod 00.18)	**00.17**	**4.725**	**0**	**0**	**0**
SUBVENTII DE LA ALTE NIVELE ALE ADMINISTRATIEI PUBLICE (cod 42.02)	**00.18**	**4.725**	**0**	**0**	**0**
Subventii de la bugetul de stat (cod 00.19)	**42.02**	**4.725**	**0**	**0**	**0**
A. De capital (cod 42.02.01+42.02.03 la 42.02.07+42.02.09+ 42.02.10+42.02.12 la 42.02.20)	**00.19**	**4.725**	**0**	**0**	**0**
Subvenţii pentru reabilitarea termică a clădirilor de locuit	42.02.12	4.725	0	0	0
CHELTUIELILE SECŢIUNII DE DEZVOLTARE (cod 50.02 +59.02+ 63.02+69.02+79.02)	**49.02**	**258.249**	**202.400**	**193.972**	**189.419**
SECŢIUNEA DE DEZVOLTARE (cod 51+55+56+58+70+84)		**258.249**	**202.400**	**193.972**	**189.419**
TITLUL VI TRANSFERURI INTRE UNITATI ALE ADMINISTRATIEI PUBLICE (cod 51.02)	**51**	**6.000**	**0**	**0**	**0**
Transferuri de capital (cod 51.02.12+51.02.22 la 51.02.28)	**51.02**	**6.000**	**0**	**0**	**0**

VIZAT
spre neschimbare,
SECRETAR,

- mii lei -

DENUMIREA INDICATORILOR	Cod indicator	Buget 2018 CB	Estimari 2019 CB	Estimari 2020 CB	Estimari 2021 CB
Transferuri din bugetele locale pentru finanţarea cheltuielilor de capital din domeniul sănătăţii	51.02.28	6.000	0	0	0
TITLUL X Proiecte cu finanțare din fonduri externe nerambursabile aferente cadrului financiar 2014-2020 (cod 58.01 la 58.05+58.11+ 58.12+58.15+58.16+58.30)	**58**	**2.205**	**5.000**	**5.500**	**5.500**
Programe din Fondul European de Dezvoltare Regională (FEDR) (58.01.01 la 58.01.03)	58.01	1.205	5.000	5.500	5.500
Finanțarea națională	58.01.01	1.205	5.000	5.500	5.500
Finanțare externă nerambursabilă	58.01.02	0	0	0	0
Cheltuieli neeligibile	58.01.03	0	0	0	0
Programe din Fondul European din Fondul Social European (FSE) (58.02.01 la 58.02.03)	58.02	1.000	0	0	0
Finanțarea națională	58.02.01	20	0	0	0
Finanțare externă nerambursabilă	58.02.02	980	0	0	0
Cheltuieli neeligibile	58.02.03	0	0	0	0
CHELTUIELI DE CAPITAL (cod 71+72)	**70**	**250.044**	**197.400**	**188.472**	**183.919**
TITLUL XII ACTIVE NEFINANCIARE (cod 71.01 la 71.03)	**71**	**250.044**	**197.400**	**188.472**	**183.919**
Active fixe (cod 71.01.01 la 71.01.03+71.01.30)	**71.01**	**35.202**	**22.450**	**16.922**	**17.269**
Construcţii	71.01.01	8.588	11.806	6.000	6.000
Maşini, echipamente si mijloace de transport	71.01.02	3.279	354	358	361
Mobilier, aparatură birotică şi alte active corporale	71.01.03	1.929	1.804	1.804	1.804
Alte active fixe	71.01.30	21.406	8.486	8.760	9.104
Reparaţii capitale aferente activelor fixe	71.03	214.842	174.950	171.550	166.650
Partea I-a SERVICII PUBLICE GENERALE (cod 51.02 +54.02+55.02+56.02)	***50.02***	**13.156**	**21.745**	**16.300**	**16.408**
Autoritati publice si actiuni externe (cod 51.02.01)	**51.02**	**12.836**	**21.425**	**15.980**	**16.088**
SECŢIUNEA DE DEZVOLTARE (cod 51+55+56+58+70+84)		**12.836**	**21.425**	**15.980**	**16.088**
TITLUL X Proiecte cu finanțare din fonduri externe	**58**	**1.205**	**5.000**	**5.500**	**5.500**
Programe din Fondul European de Dezvoltare Regională (FEDR)	58.01	1.205	5.000	5.500	5.500
Finanțarea națională	58.01.01	1.205	5.000	5.500	5.500
CHELTUIELI DE CAPITAL (cod 71+72)	**70**	**11.631**	**16.425**	**10.480**	**10.588**
TITLUL XII ACTIVE NEFINANCIARE (cod 71.01 la 71.03)	**71**	**11.631**	**16.425**	**10.480**	**10.588**
Active fixe (cod 71.01.01 la 71.01.03+71.01.30)	**71.01**	**10.322**	**15.025**	**8.980**	**8.988**
Construcţii	71.01.01	6.306	11.806	6.000	6.000
Maşini, echipamente si mijloace de transport	71.01.02	537	197	201	204
Mobilier, aparatură birotică şi alte active corporale	71.01.03	899	1.500	1.500	1.500
Alte active fixe	71.01.30	2.580	1.522	1.279	1.284
Reparaţii capitale aferente activelor fixe	71.03	1.309	1.400	1.500	1.600
Din total capitol:					
Autoritati executive si legislative (cod 51.02.01.03)	**51.02.01**	**12.836**	**21.425**	**15.980**	**16.088**
Autorităţi executive	*51.02.01.03*	12.836	21.425	15.980	16.088
Alte servicii publice generale (cod 54.02.05 la 54.02.07+54.02.10+ 54.02.50)	**54.02**	**320**	**320**	**320**	**320**
SECŢIUNEA DE DEZVOLTARE (cod 51+55+56+70+84)		**320**	**320**	**320**	**320**
CHELTUIELI DE CAPITAL (cod 71+72)	**70**	**320**	**320**	**320**	**320**
TITLUL XII ACTIVE NEFINANCIARE (cod 71.01 la 71.03)	**71**	**320**	**320**	**320**	**320**
Active fixe (cod 71.01.01 la 71.01.03+71.01.30)	**71.01**	**270**	**270**	**270**	**270**

VIZAT
spre neschimbare,
SECRETAR.

- mii lei -

DENUMIREA INDICATORILOR	Cod indicator	Buget 2018 CB	Estimari 2019 CB	Estimari 2020 CB	Estimari 2021 CB
Mobilier, aparatură birotică şi alte active corporale	71.01.03	234	234	234	234
Alte active fixe	71.01.30	36	36	36	36
Reparaţii capitale aferente activelor fixe	**71.03**	50	50	50	50
Din total capitol:					
Servicii publice comunitare de evidenţă a persoanelor	54.02.10	320	320	320	320
Partea a II-a APARARE, ORDINE PUBLICA SI SIGURANTA NATIONALA (cod 60.02+61.02)	***59.02***	**1.474**	**541**	**586**	**541**
Aparare (cod 60.02.02)	**60.02**	**102**	**70**	**70**	**70**
SECŢIUNEA DE DEZVOLTARE (cod 51+55+56+70+84)		**102**	**70**	**70**	**70**
CHELTUIELI DE CAPITAL (cod 71+72)	**70**	**102**	**70**	**70**	**70**
TITLUL XII ACTIVE NEFINANCIARE (cod 71.01 la 71.03)	**71**	**102**	**70**	**70**	**70**
Active fixe (cod 71.01.01 la 71.01.03+71.01.30)	**71.01**	**102**	**70**	**70**	**70**
Mobilier, aparatură birotică şi alte active corporale	71.01.03	102	70	70	70
Din total capitol:					
Aparare nationala	**60.02.02**	**102**	**70**	**70**	**70**
Ordine publica si siguranta nationala (cod 61.02.03+61.02.05+61.02	**61.02**	**1.372**	**471**	**516**	**471**
SECŢIUNEA DE DEZVOLTARE (cod 51+55+56+70+84)		**1.372**	**471**	**516**	**471**
CHELTUIELI DE CAPITAL (cod 71+72)	**70**	**1.372**	**471**	**516**	**471**
TITLUL XII ACTIVE NEFINANCIARE (cod 71.01 la 71.03)	**71**	**1.372**	**471**	**516**	**471**
Active fixe (cod 71.01.01 la 71.01.03+71.01.30)	**71.01**	**1.372**	**471**	**516**	**471**
Maşini, echipamente si mijloace de transport	71.01.02	160	157	157	157
Alte active fixe	71.01.30	1.212	314	359	314
Din total capitol:					
Ordine publica (cod 61.02.03.04)	**61.02.03**	**1.212**	**471**	**516**	**471**
Politie comunitara	*61.02.03.04*	1.212	471	516	471
Protectie civila şi protecţia contra incendiilor (protecţie civilă nonmilitară)	**61.02.05**	**160**	**0**	**0**	**0**
Partea a III-a CHELTUIELI SOCIAL-CULTURALE (cod 65.02+66.02+67.02+68.02)	***63.02***	**30.436**	**6.614**	**7.086**	**7.470**
Invatamant (cod 65.02.03 la 65.02.05+65.02.07+65.02.11+65.02.50)	**65.02**	**17.664**	**6.614**	**7.086**	**7.470**
SECŢIUNEA DE DEZVOLTARE (cod 51+55+56+58+70+84)		**17.664**	**6.614**	**7.086**	**7.470**
TITLUL X Proiecte cu finanţare din fonduri externe nerambursabile aferente cadrului financiar 2014-2020 (cod 58.01 la 58.05+58.11+58.12+ 58.15+58.16+58.30)	**58**	**1.000**	**0**	**0**	**0**
Programe din Fondul European din Fondul Social European (FSE) (58.02.01 la	**58.02**	1.000	0	0	0
Finanţarea naţională	58.02.01	20	0	0	0
Finanţare externă nerambursabilă	58.02.02	980	0	0	0
CHELTUIELI DE CAPITAL (cod 71+72)	**70**	**16.664**	**6.614**	**7.086**	**7.470**
TITLUL XII ACTIVE NEFINANCIARE (cod 71.01 la 71.03)	**71**	**16.664**	**6.614**	**7.086**	**7.470**
Active fixe (cod 71.01.01 la 71.01.03+71.01.30)	**71.01**	**16.664**	**6.614**	**7.086**	**7.470**
Mobilier, aparatură birotică şi alte active corporale	71.01.03	240	0	0	0
Alte active fixe	71.01.30	16.424	6.614	7.086	7.470
Din total capitol:					
Învatamânt prescolar si primar (cod 65.02.03.01+65.02.03.02)	**65.02.03**	**3.510**	**2.998**	**3.129**	**3.262**
Învatamânt prescolar	*65.02.03.01*	3.510	2.998	3.129	3.262
Învatamânt secundar (cod 65.02.04.01 la 65.02.04.03)	**65.02.04**	**12.014**	**3.116**	**3.457**	**3.708**
Învatamânt secundar inferior	*65.02.04.01*	7.614	838	981	1.138
Învatamânt secundar superior	*65.02.04.02*	4.400	2.222	2.420	2.514

VIZAT
spre neschimbare,
SECRETAR,

- mii lei -

DENUMIREA INDICATORILOR	Cod indicator	Buget 2018 CB	Estimari 2019 CB	Estimari 2020 CB	Estimari 2021 CB
Învatamânt nedefinibil prin nivel (cod 65.02.07.04)	**65.02.07**	**1.400**	**500**	**500**	**500**
Învatamânt special	*65.02.07.04*	1.400	500	500	500
Alte cheltuieli în domeniul învatamântului	65.02.50	740	0	0	0
Sanatate (cod 66.02.06+66.02.08+66.02.50)	**66.02**	**6.000**	**0**	**0**	**0**
SECŢIUNEA DE DEZVOLTARE (cod 51+55+56+70+84)		**6.000**	**0**	**0**	**0**
TITLUL VI TRANSFERURI INTRE UNITATI ALE ADMINISTRATIEI PUBLICE (cod 51.02)	**51**	**6.000**	**0**	**0**	**0**
Transferuri de capital (cod 51.02.12+51.02.22 la 51.02.28)	**51.02**	**6.000**	**0**	**0**	**0**
Transferuri din bugetele locale pentru finanţarea cheltuielilor de capital din domeniul sănătăţii	51.02.28	6.000	0	0	0
Din total capitol:					
Servicii medicale in unitati sanitare cu paturi (cod 66.02.06.01+66.02.	66.02.06	6.000	0	0	0
Spitale generale	*66.02.06.01*	6.000	0	0	0
Asigurari si asistenta sociala (cod 68.02.04+68.02.05+68.02.06+ 68.02.10+68.02.11+68.02.12+68.02.15+68.02.50)	**68.02**	**6.772**	**0**	**0**	**0**
SECŢIUNEA DE DEZVOLTARE (cod 51+55+56+70+84)		**6.772**	**0**	**0**	**0**
CHELTUIELI DE CAPITAL (cod 71+72)	**70**	**6.772**	**0**	**0**	**0**
TITLUL XII ACTIVE NEFINANCIARE (cod 71.01 la 71.03)	**71**	**6.772**	**0**	**0**	**0**
Active fixe (cod 71.01.01 la 71.01.03+71.01.30)	**71.01**	**6.319**	**0**	**0**	**0**
Construcţii	71.01.01	2.129	0	0	0
Maşini, echipamente si mijloace de transport	71.01.02	2.582	0	0	0
Mobilier, aparatură birotică şi alte active corporale	71.01.03	454	0	0	0
Alte active fixe	71.01.30	1.154	0	0	0
Reparaţii capitale aferente activelor fixe	71.03	453	0	0	0
Din total capitol:					
Asistenta acordata persoanelor in varsta	**68.02.04**	**252**	**0**	**0**	**0**
Asistenta sociala in caz de boli si invaliditati (cod 68.02.05.02)	**68.02.05**	**1.290**	**0**	**0**	**0**
Asistenta sociala in caz de invaliditate	*68.02.05.02*	1.290	0	0	0
Asistenta sociala pentru familie si copii	**68.02.06**	**760**	**0**	**0**	**0**
Creşe	**68.02.11**	**2.017**	**0**	**0**	**0**
Alte cheltuieli in domeniul asigurarilor si asistentei sociale	**68.02.50**	**2.453**	**0**	**0**	**0**
Alte cheltuieli in domeniul asistentei sociale	68.02.50.50	2.453	0	0	0
Partea a IV-a SERVICII SI DEZVOLTARE PUBLICA, LOCUINTE, MEDIU SI APE (cod 70.02+74.02)	***69.02***	**213.183**	**173.500**	**170.000**	**165.000**
Locuinte, servicii si dezvoltare publica (cod 70.02.03+70.02.05 la 70	**70.02**	**213.066**	**173.500**	**170.000**	**165.000**
SECŢIUNEA DE DEZVOLTARE (cod 51+55+56+70+84)		**213.066**	**173.500**	**170.000**	**165.000**
CHELTUIELI DE CAPITAL (cod 71+72)	**70**	**213.066**	**173.500**	**170.000**	**165.000**
TITLUL XII ACTIVE NEFINANCIARE (cod 71.01 la 71.03)	**71**	**213.066**	**173.500**	**170.000**	**165.000**
Active fixe (cod 71.01.01 la 71.01.03+71.01.30)	**71.01**	**36**	**0**	**0**	**0**
Construcţii	71.01.01	36	0	0	0
Reparaţii capitale aferente activelor fixe	71.03	213.030	173.500	170.000	165.000
Din total capitol:					
Locuinte (cod 70.02.03.01+70.02.03.30)	**70.02.03**	**213.030**	**173.500**	**170.000**	**165.000**
Dezvoltarea sistemului de locuinte	*70.02.03.01*	213.030	173.500	170.000	165.000
Alimentare cu apa si amenajari hidrotehnice (cod 70.02.05.01+70.02.(	**70.02.05**	**36**	**0**	**0**	**0**
Alimentare cu apa	*70.02.05.01*	36	0	0	0
Protectia mediului (cod 74.02.03+74.02.05+74.02.06)	**74.02**	**117**	**0**	**0**	**0**

VIZAT spre neschimbare, SECRETAR,

- mii lei -

DENUMIREA INDICATORILOR	Cod indicator	Buget 2018 CB	Estimari 2019 CB	Estimari 2020 CB	Estimari 2021 CB
SECŢIUNEA DE DEZVOLTARE (cod 51+55+56+70+84)		**117**	**0**	**0**	**0**
CHELTUIELI DE CAPITAL (cod 71+72)	70	**117**	**0**	**0**	**0**
TITLUL XII ACTIVE NEFINANCIARE (cod 71.01 la 71.03)	71	**117**	**0**	**0**	**0**
Active fixe (cod 71.01.01 la 71.01.03+71.01.30)	71.01	**117**	**0**	**0**	**0**
Construcţii	71.01.01	117	0	0	0
Din total capitol:					
Canalizarea si tratarea apelor reziduale	74.02.06	117	0	0	0
VII. REZERVE, EXCEDENT / DEFICIT	96.02	**248.454**	**198.400**	**189.972**	**185.419**
REZERVE	97.02				
EXCEDENT (cod 00.01SD-49.02SD)	98.02				
DEFICITUL SECTIUNII DE DEZVOLTARE [2] (cod 49.02SD-00.01SD	99.02	**248.454**	**198.400**	**189.972**	**185.419**

ORDONATOR PRINCIPAL DE CREDITE
PRIMAR,
TOADER MUGUR MIHAI

ROMANIA PRIMAR SECTORULUI 2 AL MUNICIPIULUI BUCUREŞTI

DIRECTOR EXECUTIV,
AMARIŢEI FLORENTINA

VIZAT
spre neschimbare,
SECRETAR,

SECTORUL 2 AL MUNICIPIULUI BUCUREŞTI
Consiliul Local al Sectorului 2 Bucuresti

Anexa nr. 2.1
la HCLS2 nr. / 2018

Formular: 11/06

BUGETUL
PE TITLURI DE CHELTUIELI, ARTICOLE ŞI ALINEATE, PE ANUL 2018

CAPITOL:49.02
SUBCAPITOL:
PARAGRAF:
TOTAL CHELTUIELI BUGET LOCAL

CB - CREDIT BUGETAR

- mii lei -

DENUMIREA INDICATORILOR	Cod indicator	Buget 2018 CB	Estimari 2019 CB	Estimari 2020 CB	Estimari 2021 CB
TOTAL CHELTUIELI		**1.144.828**	**1.033.380**	**1.039.565**	**1.044.365**
SECŢIUNEA DE FUNCŢIONARE (cod 01+79+84)		**886.579**	**830.980**	**845.593**	**854.946**
CHELTUIELI CURENTE (cod 10+20+30+40+50+51+55+57+59)	***01***	***843.356***	***789.759***	***806.372***	***815.725***
TITLUL I CHELTUIELI DE PERSONAL (cod 10.01 la 10.03)	*10*	*173.131*	*171.579*	*172.689*	*174.083*
Cheltuieli salariale in bani (cod 10.01.01 la 10.01.16 +10.01.30	**10.01**	**158.092**	**158.382**	**159.316**	**160.556**
Salarii de baza	10.01.01	137.780	138.504	139.277	140.229
Sporuri pentru conditii de munca	10.01.05	17.325	17.390	17.546	17.693
Alte sporuri	10.01.06	11	15	15	15
Indemnizatii platite unor persoane din afara unitatii	10.01.12	1.025	722	722	723
Indemnizatii de delegare	10.01.13	20	30	30	30
Alte drepturi salariale in bani	10.01.30	1.931	1.721	1.726	1.866
Cheltuieli salariale in natura (cod 10.02.01 la 10.02.06+10.02.3	**10.02**	**9.177**	**9.267**	**9.396**	**9.515**
Norme de hrana	10.02.02	5.178	5.297	5.414	5.522
Tichete de vacanta	10.02.06	3.999	3.970	3.982	3.993
Contributii (cod 10.03.01 la 10.03.06)	**10.03**	**5.862**	**3.930**	**3.977**	**4.012**
Contributii de asigurari sociale de stat	10.03.01	1.405	0	0	0
Contributii de asigurări de somaj	10.03.02	54	0	0	0
Contributii de asigurari sociale de sanatate	10.03.03	497	0	0	0
Contributii de asigurari pentru accidente de munca si boli profes	10.03.04	30	0	0	0
Contributii pentru concedii si indemnizatii	10.03.06	79	0	0	0
Contributia asiguratorie pentru munca	10.03.07	3.797	3.930	3.977	4.012
TITLUL II BUNURI SI SERVICII (cod 20.01 la 20.06+20.09 la 20.16+20.18 la 20.25+20.27+20.30)	**20**	**260.077**	**277.393**	**286.502**	**294.629**
Bunuri si servicii (cod 20.01.01 la 20.01.09+20.01.30)	**20.01**	**206.747**	**230.961**	**239.473**	**247.173**
Furnituri de birou	20.01.01	2.440	2.915	2.997	3.063
Materiale pentru curatenie	*20.01.02*	2.582	2.724	2.808	2.911
Încalzit, Iluminat si forta motrica	20.01.03	19.119	23.027	24.018	24.516
Apa, canal si salubritate	20.01.04	3.497	4.650	4.910	4.959
Carburanti si lubrifianti	20.01.05	940	904	921	938
Piese de schimb	20.01.06	756	654	681	700
Posta, telecomunicatii, radio, tv, internet	20.01.08	3.229	3.557	3.665	3.767
Materiale si prestari de servicii cu caracter functional	20.01.09	118.039	118.706	123.251	128.055

VIZAT
spre neschimbare,
SECRETAR,

- mii lei -

DENUMIREA INDICATORILOR	Cod indicator	Buget 2018 CB	Estimari 2019 CB	Estimari 2020 CB	Estimari 2021 CB
Alte bunuri si servicii pentru întretinere si functionare	20.01.30	56.145	73.824	76.222	78.264
Reparatii curente	**20.02**	16.541	4.858	4.932	4.998
Hrana (cod 20.03.01+20.03.02)	**20.03**	**8.602**	**9.289**	**9.453**	**9.598**
Hrana pentru oameni	20.03.01	8.392	9.074	9.238	9.383
Hrana pentru animale	20.03.02	210	215	215	215
Medicamente si materiale sanitare (cod 20.04.01 la 20.04.04)	**20.04**	**1.003**	**1.025**	**1.044**	**1.065**
Medicamente	20.04.01	442	457	465	473
Materiale sanitare	20.04.02	98	95	96	98
Reactivi	20.04.03	0	0	0	0
Dezinfectanti	20.04.04	463	473	483	494
Bunuri de natura obiectelor de inventar (cod 20.05.01+20.05.	**20.05**	**9.723**	**17.037**	**16.852**	**17.296**
Uniforme si echipament	20.05.01	2.243	2.342	2.394	2.454
Lenjerie si accesorii de pat	20.05.03	662	930	963	1.001
Alte obiecte de inventar	20.05.30	6.818	13.765	13.495	13.841
Deplasari, detasari, transferari (cod 20.06.01+20.06.02)	**20.06**	**762**	**905**	**921**	**934**
Deplasari interne, detaşări, transferări	20.06.01	684	847	862	875
Deplasari în străinătate	20.06.02	78	58	59	59
Carti, publicatii si materiale documentare	**20.11**	**167**	**527**	**539**	**547**
Consultanta si expertiza	**20.12**	**780**	**461**	**466**	**471**
Pregatire profesionala	**20.13**	**1.332**	**1.772**	**1.808**	**1.846**
Protectia muncii	**20.14**	**3.371**	**3.050**	**3.491**	**3.181**
Comisioane si alte costuri aferente imprumuturilor (cod 20.2	**20.24**	**5.000**	**1.016**	**938**	**852**
Comisioane si alte costuri aferente imprumuturilor externe	20.24.01	3.000	508	469	426
Comisioane si alte costuri aferente imprumuturilor interne	20.24.02	2.000	508	469	426
Cheltuieli judiciare si extrajudiciare derivate din actiuni in rep	**20.25**	**81**	**83**	**85**	**87**
Alte cheltuieli (cod 20.30.01 la 20.30.04+20.30.06+20.30.07+20	**20.30**	**5.968**	**6.409**	**6.500**	**6.581**
Protocol si reprezentare	20.30.02	115	50	50	50
Prime de asigurare non-viata	20.30.03	65	66	68	69
Chirii	20.30.04	573	586	598	609
Alte cheltuieli cu bunuri si servicii	20.30.30	5.215	5.707	5.784	5.853
TITLUL III DOBANZI (cod 30.01 la 30.03)	**30**	**28.000**	**34.449**	**35.622**	**33.980**
Dobanzi aferente datoriei publice interne (cod 30.01.01+30.01	**30.01**	**10.000**	**15.960**	**14.554**	**13.460**
Dobanzi aferente datoriei publice interne directe	30.01.01	10.000	15.960	14.554	13.460
Dobanzi aferente datoriei publice externe (cod 30.02.01 la 30.	**30.02**	**18.000**	**18.489**	**21.068**	**20.520**
Dobanzi aferente datoriei publice externe directe	30.02.01	18.000	18.489	21.068	20.520
TITLUL V FONDURI DE REZERVA (cod 50.04)	**50**	**57.241**	**0**	**0**	**0**
Fond de rezerva bugetara la dispozitia autorităţilor locale	50.04	57.241	0	0	0
TITLUL VI . TRANSFERURI INTRE UNITATI ALE ADMINISTRATIEI PUBLICE (cod 51.01)	**51**	**140.613**	**102.675**	**104.950**	**105.400**
Transferuri curente (cod 51.01.01+51.01.03+51.01.14+51.01.15+51.01.24+51.01.26+51.01.31+51.01.39+51.01.46+51.01.49)	**51.01**	**140.613**	**102.675**	**104.950**	**105.400**
Transferuri catre instituţii publice	51.01.01	140.613	102.675	104.950	105.400
TITLUL VII ALTE TRANSFERURI (cod 55.01+55.02)	**55**	**2.706**	**0**	**0**	**0**
A Transferuri interne(cod 55.01.54)	**55.01**	**2.706**	**0**	**0**	**0**

VIZAT
spre neschimbare,
SECRETAR,

- mii lei -

DENUMIREA INDICATORILOR	Cod indicator	Buget 2018 CB	Estimari 2019 CB	Estimari 2020 CB	Estimari 2021 CB
Finantarea invatamantului particular sau confesional acreditat	55.01.63	2.706	0	0	0
TITLUL IX ASISTENTA SOCIALA (cod 57.02)	**57**	**131.077**	**136.713**	**136.564**	**136.625**
Ajutoare sociale (cod 57.02.01 la 57.02.04)	**57.02**	**131.077**	**136.713**	**136.564**	**136.625**
Ajutoare sociale in numerar	57.02.01	117.450	123.694	123.507	123.531
Ajutoare sociale in natura	57.02.02	13.474	13.019	13.057	13.094
Tichete de cresa	57.02.03	6	0	0	0
Suport alimentar	57.02.05	147	0	0	0
TITLUL X ALTE CHELTUIELI (cod 59.01+59.02+59.11+59.12+	**59**	**50.511**	**66.950**	**70.045**	**71.008**
Burse	59.01	35.000	53.582	56.611	57.522
Sustinerea cultelor	59.12	10.000	10.000	10.000	10.000
Despăgubiri civile	59.17	566	798	807	816
Actiuni cu caracter stiintific si social-cultural	59.22	2.000	0	0	0
Sume aferente persoanelor cu handicap neincadrate	59.40	2.945	2.570	2.627	2.670
OPERATIUNI FINANCIARE (cod 80+81)	**79**	**43.223**	**41.221**	**39.221**	**39.221**
TITLUL XVI RAMBURSARI DE CREDITE (cod 81.01+81.02)	**81**	**43.223**	**41.221**	**39.221**	**39.221**
Rambursari de credite externe (cod 81.01.01+81.01.02+81.01.	**81.01**	**25.538**	**23.536**	**21.536**	**21.536**
Rambursari de credite aferente datoriei publice externe locale	81.01.05	25.538	23.536	21.536	21.536
Rambursari de credite interne (cod 81.02.01+81.02.02+81.02.	**81.02**	**17.685**	**17.685**	**17.685**	**17.685**
Rambursari de credite aferente datoriei publice interne locale	81.02.05	17.685	17.685	17.685	17.685
SECŢIUNEA DE DEZVOLTARE (cod 51+55+56+70+84)		**258.249**	**202.400**	**193.972**	**189.419**
TITLUL X Proiecte cu finanţare din fonduri externe nerambursabile aferente cadrului financiar 2014-2020 (cod 58.01 la 58.05+58.11+58.12+ 58.15+58.16+58.30)	**58**	**2.205**	**5.000**	**5.500**	**5.500**
Programe din Fondul European de Dezvoltare Regională (FEDR)	58.01	1.205	5.000	5.500	5.500
Finanţarea naţională	58.01.01	1.205	5.000	5.500	5.500
Finanţare externă nerambursabilă	58.01.02	0	0	0	0
Cheltuieli neeligibile	58.01.03	0	0	0	0
Programe din Fondul European din Fondul Social European (FSE) (58.02.01 la 58.02.03)	**58.02**	**1.000**	**0**	**0**	**0**
Finanţarea naţională	58.02.01	20	0	0	0
Finanţare externă nerambursabilă	58.02.02	980	0	0	0
Cheltuieli neeligibile	58.02.03	0	0	0	0
CHELTUIELI DE CAPITAL (cod 71+72)	**70**	**250.044**	**197.400**	**188.472**	**183.919**
TITLUL XII ACTIVE NEFINANCIARE (cod 71.01 la 71.03)	**71**	**250.044**	**197.400**	**188.472**	**183.919**
Active fixe (cod 71.01.01 la 71.01.03+71.01.30)	**71.01**	**35.202**	**22.450**	**16.922**	**17.269**
Construcţii	71.01.01	8.588	11.806	6.000	6.000
Maşini, echipamente si mijloace de transport	71.01.02	3.279	354	358	361
Mobilier, aparatură birotică şi alte active corporale	71.01.03	1.929	1.804	1.804	1.804
Alte active fixe	71.01.30	21.406	8.486	8.760	9.104
Reparaţii capitale aferente activelor fixe	**71.03**	**214.842**	**174.950**	**171.550**	**166.650**

ORDONATOR PRINCIPAL DE CREDITE
PRIMAR,
TOADER MUGUR MIHAI

ROMANIA PRIMAR CONSILIUL GENERAL AL MUNICIPIULUI BUCUREŞTI

DIRECTOR EXECUTIV,
AMARIŢEI FLORENTINA

VIZAT
spre neschimbare,
SECRETAR,

SECTORUL 2 AL MUNICIPIULUI BUCUREŞTI
Consiliul Local al Sectorului 2 Bucuresti

Anexa nr. 2. 2
la HCLS2 nr. / .2018

Formular: 11/06

BUGETUL
PE TITLURI DE CHELTUIELI, ARTICOLE ŞI ALINEATE, PE ANUL 2018

CAPITOL:50.02
SUBCAPITOL:
PARAGRAF:
TOTAL CAP 51.02; 54.02; 55.02; 56.02

CB - CREDIT BUGETAR

- mii lei -

DENUMIREA INDICATORILOR	Cod indicator	Buget 2018 CB	Estimari 2019 CB	Estimari 2020 CB	Estimari 2021 CB
TOTAL CHELTUIELI		**179.759**	**132.406**	**128.916**	**128.254**
SECŢIUNEA DE FUNCŢIONARE (cod 01+79+84)		**166.603**	**110.661**	**112.616**	**111.846**
CHELTUIELI CURENTE (cod 10+20+30+40+50+51+	***01***	***165.271***	***109.329***	***111.284***	***110.514***
TITLUL I CHELTUIELI DE PERSONAL (cod 10.01 la 1(	***10***	***49.708***	***49.845***	***50.189***	***50.735***
Cheltuieli salariale in bani (cod 10.01.01 la 10.01.16 +1	**10.01**	**47.341**	**47.863**	**48.181**	**48.712**
Salarii de baza	10.01.01	39.646	40.788	41.051	41.528
Sporuri pentru conditii de munca	10.01.05	6.000	6.052	6.106	6.158
Indemnizatii platite unor persoane din afara unitatii	10.01.12	907	607	607	608
Indemnizatii de delegare	10.01.13	15	25	25	25
Alte drepturi salariale in bani	10.01.30	762	376	377	378
Cheltuieli salariale in natura (cod 10.02.01 la 10.02.06+	**10.02**	**813**	**815**	**815**	**815**
Tichete de vacanta	10.02.06	813	815	815	815
Alte drepturi salariale in natura	10.02.30	0	0	0	0
Contributii (cod 10.03.01 la 10.03.06)	**10.03**	**1.554**	**1.167**	**1.193**	**1.208**
Contributii de asigurari sociale de stat	10.03.01	371	0	0	0
Contributii de asigurări de somaj	10.03.02	15	0	0	0
Contributii de asigurari sociale de sanatate	10.03.03	145	0	0	0
Contributii de asigurari pentru accidente de munca si boli	10.03.04	5	0	0	0
Contributii pentru concedii si indemnizatii	10.03.06	3	0	0	0
Contributia asiguratorie pentru munca	10.03.07	1.015	1.167	1.193	1.208
TITLUL II BUNURI SI SERVICII (cod 20.01 la 20.06+20.09 la 20.16+20.18 la 20.25+20.27+20.30)	**20**	**29.409**	**24.321**	**24.758**	**25.083**
Bunuri si servicii (cod 20.01.01 la 20.01.09+20.01.30)	**20.01**	**14.077**	**13.894**	**14.314**	**14.639**
Furnituri de birou	20.01.01	689	768	773	778
Materiale pentru curatenie	*20.01.02*	179	243	243	263
Încalzit, Iluminat si forta motrica	20.01.03	2.078	2.320	2.323	2.326
Apa, canal si salubritate	20.01.04	84	77	79	81
Carburanti si lubrifianti	20.01.05	140	125	130	135
Piese de schimb	20.01.06	410	340	362	375

VIZAT
spre neschimbare,
SECRETAR,

- mii lei -

DENUMIREA INDICATORILOR	Cod indicator	Buget 2018 CB	Estimari 2019 CB	Estimari 2020 CB	Estimari 2021 CB
Posta, telecomunicatii, radio, tv, internet	20.01.08	724	953	975	996
Materiale si prestari de servicii cu caracter functional	20.01.09	3.756	3.513	3.541	3.567
Alte bunuri si servicii pentru întretinere si functionare	20.01.30	6.017	5.555	5.888	6.118
Reparatii curente	**20.02**	1.733	1.551	1.552	1.553
Bunuri de natura obiectelor de inventar (cod 20.05.01+	**20.05**	**485**	**292**	**294**	**296**
Alte obiecte de inventar	20.05.30	485	292	294	296
Deplasari, detasari, transferari (cod 20.06.01+20.06.02)	**20.06**	**203**	**343**	**343**	**343**
Deplasari interne, detaşări, transferări	20.06.01	153	293	293	293
Deplasari în străinătate	20.06.02	50	50	50	50
Carti, publicatii si materiale documentare	**20.11**	27	80	80	80
Consultanta si expertiza	**20.12**	710	410	414	418
Pregatire profesionala	**20.13**	636	470	472	474
Protectia muncii	**20.14**	1.487	668	670	671
Comisioane si alte costuri aferente imprumuturilor (cc	**20.24**	**5.000**	**1.016**	**938**	**852**
Comisioane si alte costuri aferente imprumuturilor extern	20.24.01	3.000	508	469	426
Comisioane si alte costuri aferente imprumuturilor interne	20.24.02	2.000	508	469	426
Alte cheltuieli (cod 20.30.01 la 20.30.04+20.30.06+20.30	**20.30**	**4.971**	**5.515**	**5.597**	**5.671**
Protocol si reprezentare	20.30.02	90	50	50	50
Chirii	20.30.04	573	586	598	609
Alte cheltuieli cu bunuri si servicii	20.30.30	4.308	4.879	4.949	5.012
TITLUL III DOBANZI (cod 30.01 la 30.03)	**30**	**28.000**	**34.449**	**35.622**	**33.980**
Dobanzi aferente datoriei publice interne (cod 30.01.01	**30.01**	**10.000**	**15.960**	**14.554**	**13.460**
Dobanzi aferente datoriei publice interne directe	30.01.01	10.000	15.960	14.554	13.460
Dobânzi aferente creditelor interne garantate	*30.01.02*	0	0	0	0
Dobanzi aferente datoriei publice externe (cod 30.02.01	**30.02**	**18.000**	**18.489**	**21.068**	**20.520**
Dobanzi aferente datoriei publice externe directe	30.02.01	18.000	18.489	21.068	20.520
TITLUL V FONDURI DE REZERVA (cod 50.04)	**50**	**57.241**	**0**	**0**	**0**
Fond de rezerva bugetara la dispozitia autorităţilor loca	50.04	57.241	0	0	0
TITLUL X ALTE CHELTUIELI (cod 59.01+59.02+59.11+5	**59**	**913**	**714**	**715**	**716**
Despăgubiri civile	59.17	518	518	518	518
Sume aferente persoanelor cu handicap neincadrate	59.40	395	196	197	198
OPERATIUNI FINANCIARE (cod 80+81)	**79**	**1.332**	**1.332**	**1.332**	**1.332**
TITLUL XVI RAMBURSARI DE CREDITE (cod 81.01+81.	**81**	**1.332**	**1.332**	**1.332**	**1.332**
Rambursari de credite externe (cod 81.01.01+81.01.02+	**81.01**	**1.332**	**1.332**	**1.332**	**1.332**
Rambursari de credite aferente datoriei publice externe lo	81.01.05	1.332	1.332	1.332	1.332
SECŢIUNEA DE DEZVOLTARE (cod 51+55+56+70+84)		**13.156**	**21.745**	**16.300**	**16.408**
TITLUL X Proiecte cu finanţare din fonduri externe	**58**	**1.205**	**5.000**	**5.500**	**5.500**
Programe din Fondul European de Dezvoltare Regională	58.01	1.205	5.000	5.500	5.500
Finanţarea naţională	58.01.01	1.205	5.000	5.500	5.500
CHELTUIELI DE CAPITAL (cod 71+72)	**70**	**11.951**	**16.745**	**10.800**	**10.908**
TITLUL XII ACTIVE NEFINANCIARE (cod 71.01 la 71.03)	**71**	**11.951**	**16.745**	**10.800**	**10.908**
Active fixe (cod 71.01.01 la 71.01.03+71.01.30)	**71.01**	**10.592**	**15.295**	**9.250**	**9.258**
Maşini, echipamente si mijloace de transport	**71.01.02**	537	197	201	204

VIZAT
spre neschimbare,
SECRETAR,

- mii lei -

DENUMIREA INDICATORILOR	Cod indicator	Buget 2018 CB	Estimari 2019 CB	Estimari 2020 CB	Estimari 2021 CB
Mobilier, aparatură birotică şi alte active corporale	71.01.03	1.133	1.734	1.734	1.734
Alte active fixe	71.01.30	2.616	1.558	1.315	1.320
Reparaţii capitale aferente activelor fixe	71.03	1.359	1.450	1.550	1.650

ORDONATOR PRINCIPAL DE CREDITE
PRIMAR,
TOADER MUGUR MIHAI

ROMÂNIA PRIMAR SECTORULUI 2 AL MUNICIPIULUI BUCUREŞTI

DIRECTOR EXECUTIV,
AMARITEI FLORENTINA

VIZAT
spre neschimbare,
SECRETAR,

SECTORUL 2 AL MUNICIPIULUI BUCUREŞTI
Consiliul Local al Sectorului 2 Bucuresti

Anexa nr. 2.3
la HCLS2 nr. / 2018

Formular: 11/06

BUGETUL
PE TITLURI DE CHELTUIELI, ARTICOLE ŞI ALINEATE, PE ANUL 2018

CAPITOL:51.02
SUBCAPITOL:51.02.01
PARAGRAF:51.02.01.03
AUTORITĂŢI PUBLICE ŞI ACŢIUNI EXTERNE - TOTAL
AUTORITĂŢI EXECUTIVE - TOTAL

CB - CREDIT BUGETAR

- mii lei -

DENUMIREA INDICATORILOR	Cod indicator	Buget 2018 CB	Estimari 2019 CB	Estimari 2020 CB	Estimari 2021 CB
TOTAL CHELTUIELI		**80.548**	**92.551**	**87.956**	**88.812**
SECŢIUNEA DE FUNCŢIONARE (cod 01+79+84)		**67.712**	**71.126**	**71.976**	**72.724**
CHELTUIELI CURENTE (cod 10+20+30+40+50+51+5	***01***	***66.380***	***69.794***	***70.644***	***71.392***
TITLUL I CHELTUIELI DE PERSONAL (cod 10.01 la 10	***10***	***42.708***	***47.425***	***47.759***	***48.095***
Cheltuieli salariale in bani (cod 10.01.01 la 10.01.16 +10	**10.01**	**40.638**	**45.663**	**45.971**	**46.292**
Salarii de baza	10.01.01	34.166	38.788	39.051	39.328
Sporuri pentru conditii de munca	10.01.05	5.000	5.902	5.946	5.988
Indemnizatii platite unor persoane din afara unitatii	10.01.12	907	607	607	608
Indemnizatii de delegare	10.01.13	15	25	25	25
Alte drepturi salariale in bani	10.01.30	539	326	327	328
Contributii (cod 10.03.01 la 10.03.06)	**10.03**	**1.357**	**1.047**	**1.073**	**1.088**
Contributii de asigurari sociale de stat	10.03.01	316	0	0	0
Contributii de asigurări de somaj	10.03.02	13	0	0	0
Contributii de asigurari sociale de sanatate	10.03.03	126	0	0	0
Contributii de asigurari pentru accidente de munca si boli p	10.03.04	4	0	0	0
Contributii pentru concedii si indemnizatii	10.03.06	3	0	0	0
Contributia asiguratorie pentru munca	10.03.07	895	1.047	1.073	1.088
TITLUL II BUNURI SI SERVICII (cod 20.01 la	**20**	**22.909**	**21.805**	**22.320**	**22.731**
Bunuri si servicii (cod 20.01.01 la 20.01.09+20.01.30)	**20.01**	**13.172**	**12.989**	**13.409**	**13.734**
Furnituri de birou	20.01.01	669	748	753	758
Materiale pentru curatenie	*20.01.02*	159	223	223	243
Încalzit, Iluminat si forta motrica	20.01.03	1.928	2.170	2.173	2.176
Apa, canal si salubritate	20.01.04	59	52	54	56
Carburanti si lubrifianti	20.01.05	120	105	110	115
Piese de schimb	20.01.06	380	310	332	345
Posta, telecomunicatii, radio, tv, internet	20.01.08	694	923	945	966
Materiale si prestari de servicii cu caracter functional	20.01.09	3.556	3.313	3.341	3.367
Alte bunuri si servicii pentru întretinere si functionare	20.01.30	5.607	5.145	5.478	5.708
Reparatii curente	**20.02**	**1.483**	**1.301**	**1.302**	**1.303**
Bunuri de natura obiectelor de inventar (cod 20.05.01+	**20.05**	**475**	**282**	**284**	**286**
Alte obiecte de inventar	20.05.30	475	282	284	286
Deplasari, detasari, transferari (cod 20.06.01+20.06.02)	**20.06**	**161**	**301**	**301**	**301**
Deplasari interne, detaşări, transferări	20.06.01	111	251	251	251
Deplasari în străinătate	20.06.02	50	50	50	50

VIZAT
spre neschimbare,
SECRETAR,

- mii lei -

DENUMIREA INDICATORILOR	Cod indicator	Buget 2018 CB	Estimari 2019 CB	Estimari 2020 CB	Estimari 2021 CB
Carti, publicatii si materiale documentare	**20.11**	27	80	80	80
Consultanta si expertiza	**20.12**	710	410	414	418
Pregatire profesionala	**20.13**	543	377	379	381
Protectia muncii	**20.14**	1.387	568	570	571
Alte cheltuieli (cod 20.30.01 la 20.30.04+20.30.06+20.30.	**20.30**	**4.871**	**5.415**	**5.497**	**5.571**
Protocol si reprezentare	20.30.02	90	50	50	50
Chirii	20.30.04	573	586	598	609
Alte cheltuieli cu bunuri si servicii	20.30.30	4.208	4.779	4.849	4.912
TITLUL X ALTE CHELTUIELI (cod 59.01+59.02+59.11+5	**59**	**763**	**564**	**565**	**566**
Despăgubiri civile	59.17	518	518	518	518
Sume aferente persoanelor cu handicap neincadrate	59.40	245	46	47	48
OPERATIUNI FINANCIARE (cod 80+81)	**79**	**1.332**	**1.332**	**1.332**	**1.332**
TITLUL XVI RAMBURSARI DE CREDITE (cod 81.01+81.	**81**	**1.332**	**1.332**	**1.332**	**1.332**
Rambursari de credite externe (cod 81.01.01+81.01.02+8	**81.01**	**1.332**	**1.332**	**1.332**	**1.332**
Rambursari de credite aferente datoriei publice externe loc	81.01.05	1.332	1.332	1.332	1.332
SECŢIUNEA DE DEZVOLTARE (cod 51+55+56+70+84)		**12.836**	**21.425**	**15.980**	**16.088**
TITLUL X Proiecte cu finanțare din fonduri externe	**58**	**1.205**	**5.000**	**5.500**	**5.500**
Programe din Fondul European de Dezvoltare Regională (FEDR) (58.01.01 la 58.01.03)	**58.01**	**1.205**	**5.000**	**5.500**	**5.500**
Finanțarea națională	58.01.01	1.205	5.000	5.500	5.500
CHELTUIELI DE CAPITAL (cod 71+72)	**70**	**11.631**	**16.425**	**10.480**	**10.588**
TITLUL XII ACTIVE NEFINANCIARE (cod 71.01 la 71.03)	**71**	**11.631**	**16.425**	**10.480**	**10.588**
Active fixe (cod 71.01.01 la 71.01.03+71.01.30)	**71.01**	**10.322**	**15.025**	**8.980**	**8.988**
Construcţii	**71.01.01**	6.306	11.806	6.000	6.000
Maşini, echipamente si mijloace de transport	71.01.02	537	197	201	204
Mobilier, aparatură birotică şi alte active corporale	71.01.03	899	1.500	1.500	1.500
Alte active fixe	71.01.30	2.580	1.522	1.279	1.284
Reparaţii capitale aferente activelor fixe	**71.03**	**1.309**	**1.400**	**1.500**	**1.600**

ORDONATOR PRINCIPAL DE CREDITE
PRIMAR,
TOADER MUGUR MIHAI

ROMANIA PRIMAR SECTORUL 2 AL MUNICIPIULUI BUCUREŞTI

DIRECTOR EXECUTIV,
AMARIȚEI FLORENTINA

VIZAT
spre neschimbare,
SECRETAR,

SECTORUL 2 AL MUNICIPIULUI BUCUREŞTI
Consiliul Local al Sectorului 2 Bucuresti
Formular: 11/06

Anexa nr. 2.4 la HCLS2 nr. / 2018

BUGETUL
PE TITLURI DE CHELTUIELI, ARTICOLE ŞI ALINEATE, PE ANUL 2018

CAPITOL:51.02
SUBCAPITOL:51.02.01
PARAGRAF:51.02.01.03
AUTORITĂŢI PUBLICE ŞI ACŢIUNI EXTERNE
AUTORITĂŢI EXECUTIVE - PRIMĂRIA SECTOR 2

CB - CREDIT BUGETAR

- mii lei -

DENUMIREA INDICATORILOR	Cod indicator	Buget 2018 CB	Estimari 2019 CB	Estimari 2020 CB	Estimari 2021 CB
TOTAL CHELTUIELI		**49.599**	**59.975**	**60.922**	**61.279**
SECŢIUNEA DE FUNCŢIONARE (cod 01+79+84)		**43.282**	**45.055**	**45.402**	**45.659**
CHELTUIELI CURENTE (cod 10+20+30+40+50+51+55+5	***01***	***41.950***	***43.723***	***44.070***	***44.327***
TITLUL I CHELTUIELI DE PERSONAL (cod 10.01 la 10	***10***	***29.250***	***32.140***	***32.140***	***32.140***
Cheltuieli salariale in bani (cod 10.01.01 la 10.01.16 +10	**10.01**	**27.870**	**30.940**	**30.940**	**30.940**
Salarii de baza	10.01.01	23.080	26.000	26.000	26.000
Sporuri pentru conditii de munca	10.01.05	3.350	4.000	4.000	4.000
Alte sporuri	10.01.06	11	15	15	15
Indemnizatii platite unor persoane din afara unitatii	10.01.12	900	600	600	600
Indemnizatii de delegare	10.01.13	15	25	25	25
Alte drepturi salariale in bani	10.01.30	514	300	300	300
Cheltuieli salariale in natura (cod 10.02.01 la 10.02.06+1	**10.02**	**488**	**500**	**500**	**500**
Vouchere de vacanta	10.02.06	488	500	500	500
Contributii (cod 10.03.01 la 10.03.06)	**10.03**	**892**	**700**	**700**	**700**
Contributii de asigurari sociale de stat	10.03.01	197	0	0	0
Contributii de asigurări de somaj	10.03.02	8	0	0	0
Contributii de asigurari sociale de sanatate	10.03.03	85	0	0	0
Contributii de asigurari pentru accidente de munca si boli p	10.03.04	2	0	0	0
Contributii pentru concedii si indemnizatii	10.03.06	0	0	0	0
Contributia asiguratorie pentru munca	10.03.07	600	700	700	700
TITLUL II BUNURI SI SERVICII (cod 20.01 la 20.06+20.09 la 20.16+20.18 la 20.25+20.27+20.30)	**20**	**12.000**	**11.083**	**11.430**	**11.687**
Bunuri si servicii (cod 20.01.01 la 20.01.09+20.01.30)	**20.01**	**7.139**	**7.253**	**7.600**	**7.857**
Furnituri de birou	20.01.01	429	500	500	500
Materiale pentru curatenie	20.01.02	136	200	200	220
Încalzit, Iluminat si forta motrica	20.01.03	1.764	2.000	2.000	2.000
Apa, canal si salubritate	20.01.04	50	43	45	47
Carburanti si lubrifianti	20.01.05	95	80	85	90
Piese de schimb	20.01.06	272	200	220	230
Posta, telecomunicatii, radio, tv, internet	20.01.08	600	830	850	870
Materiale si prestari de servicii cu caracter functional	20.01.09	2.173	1.900	1.900	1.900
Alte bunuri si servicii pentru întretinere si functionare	20.01.30	1.620	1.500	1.800	2.000
Reparatii curente	**20.02**	**1.203**	**1.000**	**1.000**	**1.000**
Bunuri de natura obiectelor de inventar (cod 20.05.01+	**20.05**	**347**	**150**	**150**	**150**
Alte obiecte de inventar	20.05.30	347	150	150	150
Deplasari, detasari, transferari (cod 20.06.01+20.06.02)	**20.06**	**150**	**290**	**290**	**290**

VIZAT
spre neschimbare,
SECRETAR,

- mii lei -

DENUMIREA INDICATORILOR	Cod indicator	Buget 2018 CB	Estimari 2019 CB	Estimari 2020 CB	Estimari 2021 CB
Deplasari interne, detaşări, transferări	20.06.01	100	240	240	240
Deplasari în străinătate	20.06.02	50	50	50	50
Carti, publicatii si materiale documentare	**20.11**	**17**	**70**	**70**	**70**
Consultanta si expertiza	**20.12**	**505**	**200**	**200**	**200**
Pregatire profesionala	**20.13**	**421**	**270**	**270**	**270**
Protectia muncii	**20.14**	**1.320**	**500**	**500**	**500**
Alte cheltuieli (cod 20.30.01 la 20.30.04+20.30.06+20.30.	**20.30**	**898**	**1.350**	**1.350**	**1.350**
Protocol si reprezentare	20.30.02	90	50	50	50
Alte cheltuieli cu bunuri si servicii	20.30.30	808	1.300	1.300	1.300
TITLUL X ALTE CHELTUIELI (cod 59.01+59.02+59.11+5	**59**	**700**	**500**	**500**	**500**
Despăgubiri civile	59.17	500	500	500	500
Sume aferente persoanelor cu handicap neincadrate	59.40	200	0	0	0
OPERATIUNI FINANCIARE (cod 80+81)	**79**	**1.332**	**1.332**	**1.332**	**1.332**
TITLUL XVI RAMBURSARI DE CREDITE (cod 81.01+81.	**81**	**1.332**	**1.332**	**1.332**	**1.332**
Rambursari de credite externe (cod 81.01.01+81.01.02+	**81.01**	**1.332**	**1.332**	**1.332**	**1.332**
Rambursari de credite aferente datoriei publice externe loc	81.01.05	1.332	1.332	1.332	1.332
SECŢIUNEA DE DEZVOLTARE (cod 51+55+56+58+		**6.317**	**14.920**	**15.520**	**15.620**
TITLUL X Proiecte cu finanțare din fonduri externe nerambursabile aferente cadrului financiar 2014-2020 (cod 58.01 la 58.05+58.11+58.12+ 58.15+58.16+58.30)	**58**	**1.205**	**5.000**	**5.500**	**5.500**
Programe din Fondul European de Dezvoltare Regională (FEDR) (58.01.01 la 58.01.03)	**58.01**	1.205	5.000	5.500	5.500
Finanțarea națională	58.01.01	1.205	5.000	5.500	5.500
CHELTUIELI DE CAPITAL (cod 71+72)	**70**	**5.112**	**9.920**	**10.020**	**10.120**
TITLUL XII ACTIVE NEFINANCIARE (cod 71.01 la 71.03)	**71**	**5.112**	**9.920**	**10.020**	**10.120**
Active fixe (cod 71.01.01 la 71.01.03+71.01.30)	**71.01**	**3.803**	**8.520**	**8.520**	**8.520**
Construcţii	71.01.01	500	6.000	6.000	6.000
Maşini, echipamente si mijloace de transport	71.01.02	364	20	20	20
Mobilier, aparatură birotică şi alte active corporale	71.01.03	870	1.500	1.500	1.500
Alte active fixe	71.01.30	2.069	1.000	1.000	1.000
Reparaţii capitale aferente activelor fixe	**71.03**	**1.309**	**1.400**	**1.500**	**1.600**
.....					

ORDONATOR PRINCIPAL DE CREDITE
PRIMAR,
TOADER MUGUR MIHAI

ROMÂNIA PRIMĂRIA SECTORULUI 2 AL MUNICIPIULUI BUCUREŞTI

DIRECTOR EXECUTIV,
AMARIȚEI FLORENTINA

VIZAT
spre neschimbare,
SECRETAR,

SECTORUL 2 AL MUNICIPIULUI BUCUREŞTI
Consiliul Local al Sectorului 2 Bucuresti
Formular: 11/06

Anexa nr. 2. 5
laHCLS2 nr. / 2018

BUGETUL
PE TITLURI DE CHELTUIELI, ARTICOLE ŞI ALINEATE, PE ANUL 2018

CAPITOL:54.02
SUBCAPITOL:
PARAGRAF:
ALTE SERVICII PUBLICE GENERALE - TOTAL

CB - CREDIT BUGETAR

- mii lei -

DENUMIREA INDICATORILOR	Cod indicator	Buget 2018 CB	Estimari 2019 CB	Estimari 2020 CB	Estimari 2021 CB
TOTAL CHELTUIELI		**66.211**	**4.390**	**4.400**	**4.610**
SECŢIUNEA DE FUNCŢIONARE (cod 01+79+84)		**65.891**	**4.070**	**4.080**	**4.290**
CHELTUIELI CURENTE (cod 10+20+30+40+50+51+55+5	**01**	**65.891**	**4.070**	**4.080**	**4.290**
TITLUL I CHELTUIELI DE PERSONAL (cod 10.01 la 10.03)	**10**	**7.000**	**2.420**	**2.430**	**2.640**
Cheltuieli salariale in bani (cod 10.01.01 la 10.01.16 +10.01.3	**10.01**	**6.703**	**2.200**	**2.210**	**2.420**
Salarii de baza	10.01.01	5.480	2.000	2.000	2.200
Sporuri pentru conditii de munca	10.01.05	1.000	150	160	170
Alte drepturi salariale in bani	10.01.30	223	50	50	50
Contributii (cod 10.03.01 la 10.03.06)	**10.03**	**197**	**120**	**120**	**120**
Contributii de asigurari sociale de stat	10.03.01	55	0	0	0
Contributii de asigurări de somaj	10.03.02	2	0	0	0
Contributii de asigurari sociale de sanatate	10.03.03	19	0	0	0
Contributii de asigurari pentru accidente de munca si boli profes	10.03.04	1	0	0	0
Contributii pentru concedii si indemnizatii	10.03.06	0	0	0	0
Contributia asiguratorie pentru munca	10.03.07	120	120	120	120
TITLUL II BUNURI SI SERVICII (cod 20.01 la 20.06+20.09 la 20.16+20.18 la 20.25+20.27+20.30)	**20**	**1.500**	**1.500**	**1.500**	**1.500**
Bunuri si servicii (cod 20.01.01 la 20.01.09+20.01.30)	**20.01**	**905**	**905**	**905**	**905**
Furnituri de birou	20.01.01	20	20	20	20
Materiale pentru curatenie	*20.01.02*	20	20	20	20
Încalzit, Iluminat si forta motrica	20.01.03	150	150	150	150
Apa, canal si salubritate	20.01.04	25	25	25	25
Carburanti si lubrifianti	20.01.05	20	20	20	20
Piese de schimb	20.01.06	30	30	30	30
Transport	20.01.07	0	0	0	0
Posta, telecomunicatii, radio, tv, internet	20.01.08	30	30	30	30
Materiale si prestari de servicii cu caracter functional	20.01.09	200	200	200	200
Alte bunuri si servicii pentru întretinere si functionare	20.01.30	410	410	410	410
Reparatii curente	**20.02**	**250**	**250**	**250**	**250**
Bunuri de natura obiectelor de inventar (cod 20.05.01+20.05	**20.05**	**10**	**10**	**10**	**10**
Alte obiecte de inventar	20.05.30	10	10	10	10
Deplasari, detasari, transferari (cod 20.06.01+20.06.02)	**20.06**	**42**	**42**	**42**	**42**
Deplasari interne, detaşări, transferări	20.06.01	42	42	42	42
Carti, publicatii si materiale documentare	**20.11**	0	0	0	0

VIZAT
spre neschimbare,
SECRETAR,

- mii lei -

DENUMIREA INDICATORILOR	Cod indicator	Buget 2018 CB	Estimari 2019 CB	Estimari 2020 CB	Estimari 2021 CB
Pregatire profesionala	**20.13**	93	93	93	93
Protectia muncii	**20.14**	100	100	100	100
Alte cheltuieli (cod 20.30.01 la 20.30.04+20.30.06+20.30.07+2(	**20.30**	**100**	**100**	**100**	**100**
Alte cheltuieli cu bunuri si servicii	20.30.30	100	100	100	100
TITLUL V FONDURI DE REZERVA (cod 50.04)	**50**	**57.241**	**0**	**0**	**0**
Fond de rezerva bugetara la dispozitia autorităţilor locale	50.04	57.241	0	0	0
TITLUL X ALTE CHELTUIELI (cod 59.01+59.02+59.11+59.12+	**59**	**150**	**150**	**150**	**150**
Sume aferente persoanelor cu handicap neincadrate	59.40	150	150	150	150
			0	0	0
SECŢIUNEA DE DEZVOLTARE (cod 51+55+56+70+84)		**320**	**320**	**320**	**320**
CHELTUIELI DE CAPITAL (cod 71+72)	**70**	**320**	**320**	**320**	**320**
TITLUL XII ACTIVE NEFINANCIARE (cod 71.01 la 71.03)	**71**	**320**	**320**	**320**	**320**
Active fixe (cod 71.01.01 la 71.01.03+71.01.30)	**71.01**	**270**	**270**	**270**	**270**
Maşini, echipamente si mijloace de transport	**71.01.02**	0	0	0	0
Mobilier, aparatură birotică şi alte active corporale	**71.01.03**	234	234	234	234
Alte active fixe	**71.01.30**	36	36	36	36
Reparaţii capitale aferente activelor fixe	**71.03**	50	50	50	50
.....					

ORDONATOR PRINCIPAL DE CREDITE
PRIMAR,
TOADER MUGUR MIHAI

ROMANIA PRIMAR CONSILIUL GENERAL AL MUNICIPIULUI BUCUREŞTI

DIRECTOR EXECUTIV,
AMARIŢEI FLORENTINA

VIZAT
spre neschimbare,
SECRETAR,

SECTORUL 2 AL MUNICIPIULUI BUCUREŞTI
Consiliul Local al Sectorului 2 Bucuresti
Formular: 11/06

Anexa nr. 2. 6
la HCLS2 nr. / 2018

BUGETUL
7PE TITLURI DE CHELTUIELI, ARTICOLE ŞI ALINEATE, PE ANUL 2018

CAPITOL:54.02
SUBCAPITOL:54.02.05
PARAGRAF:
FOND DE REZERVĂ BUGETARĂ LA DISPOZIŢIA AUTORITĂŢILOR LOCALE

- mii lei -

DENUMIREA INDICATORILOR	Cod indicator	Buget 2018	Estimari 2019	Estimari 2020	Estimari 2021
TOTAL CHELTUIELI		57.241	0	0	0
SECŢIUNEA DE FUNCŢIONARE (cod 01+79+84)		57.241	0	0	0
CHELTUIELI CURENTE (cod 10+20+30+40+50+51+5	*01*	*57.241*	*0*	*0*	*0*
TITLUL V FONDURI DE REZERVA (cod 50.04)	*50*	57.241	0	0	0
Fond de rezerva bugetara la dispozitia autorităţilor locale	50.04	57.241			
.....					

ORDONATOR PRINCIPAL DE CREDITE
PRIMAR,
TOADER MUGUR MIHAI

DIRECTOR EXECUTIV,
AMARITEI FLORENTINA

ROMÂNIA SECTORUL 2 AL MUNICIPIULUI BUCUREŞTI

VIZAT
spre neschimbare,
SECRETAR,

SECTORUL 2 AL MUNICIPIULUI BUCUREŞTI
Consiliul Local al Sectorului 2 Bucuresti
Formular: 11/06

Anexa nr. 2.7 la HCLS2 nr. / 2018

BUGETUL
PE TITLURI DE CHELTUIELI, ARTICOLE ŞI ALINEATE, PE ANUL 2018

CAPITOL:55.02
SUBCAPITOL:
PARAGRAF:
TRANZACŢII PRIVIND DATORIA PUBLICĂ ŞI ÎMPRUMUTURI

CB - CREDIT BUGETAR - mii lei -

DENUMIREA INDICATORILOR	Cod indicator	Buget 2018 CB	Estimari 2019 CB	Estimari 2020 CB	Estimari 2021 CB
TOTAL CHELTUIELI		**33.000**	**35.465**	**36.560**	**34.832**
SECŢIUNEA DE FUNCŢIONARE (cod 01+79+84)		**33.000**	**35.465**	**36.560**	**34.832**
CHELTUIELI CURENTE (cod 10+20+30+40+50+51+55+57	***01***	***33.000***	***35.465***	***36.560***	***34.832***
TITLUL II BUNURI SI SERVICII (cod 20.01 la 20.06+20.09 la 20.16+20.18 la 20.25+20.27+20.30)	**20**	**5.000**	**1.016**	**938**	**852**
Comisioane si alte costuri aferente imprumuturilor (cod 20.2	**20.24**	**5.000**	**1.016**	**938**	**852**
Comisioane si alte costuri aferente imprumuturilor externe	**20.24.01**	3.000	508	469	426
Comisioane si alte costuri aferente imprumuturilor interne	**20.24.02**	2.000	508	469	426
TITLUL III DOBANZI (cod 30.01 la 30.03)	**30**	**28.000**	**34.449**	**35.622**	**33.980**
Dobanzi aferente datoriei publice interne (cod 30.01.01+30.01	**30.01**	**10.000**	**15.960**	**14.554**	**13.460**
Dobanzi aferente datoriei publice interne directe	30.01.01	10.000	15.960	14.554	13.460
Dobanzi aferente datoriei publice externe (cod 30.02.01 la 30.	**30.02**	**18.000**	**18.489**	**21.068**	**20.520**
Dobanzi aferente datoriei publice externe directe	30.02.01	18.000	18.489	21.068	20.520
.....					

ORDONATOR PRINCIPAL DE CREDITE
PRIMAR,
TOADER MUGUR MIHAI

ROMÂNIA PRIMĂRIA SECTORULUI 2 AL MUNICIPIULUI BUCUREŞTI

DIRECTOR EXECUTIV,
AMARITEI FLORENTINA

VIZAT
spre neschimbare,
SECRETAR,

SECTORUL 2 AL MUNICIPIULUI BUCUREŞTI
Consiliul Local al Sectorului 2 Bucuresti

Anexa nr. 2.8
la HCLS2 nr. / 2018

Formular: 11/06

BUGETUL
PE TITLURI DE CHELTUIELI, ARTICOLE ŞI ALINEATE, PE ANUL 2018

CAPITOL:63.02
SUBCAPITOL:
PARAGRAF:
TOTAL CAP 65.02; 66.02; 67.02; 68.02

CB - CREDIT BUGETAR

- mii lei -

DENUMIREA INDICATORILOR	Cod indicator	Buget 2018 CB	Estimari 2019 CB	Estimari 2020 CB	Estimari 2021 CB
TOTAL CHELTUIELI		**536.487**	**537.295**	**545.473**	**549.783**
SECŢIUNEA DE FUNCŢIONARE (cod 01+79+84)		**506.051**	**530.681**	**538.387**	**542.313**
CHELTUIELI CURENTE (cod 10+20+30+40+50+51+55+57+	***01***	***496.151***	***520.781***	***528.487***	***532.413***
TITLUL I CHELTUIELI DE PERSONAL (cod 10.01 la 10.03)	***10***	***88.732***	***86.511***	***86.511***	***86.511***
Cheltuieli salariale in bani (cod 10.01.01 la 10.01.16 +10.01.30)	**10.01**	**83.163**	**82.122**	**82.122**	**82.122**
Salarii de baza	10.01.01	75.445	74.505	74.505	74.505
Sporuri pentru conditii de munca	10.01.05	6.775	6.683	6.683	6.683
Indemnizatii platite unor persoane din afara unitatii	10.01.12	118	115	115	115
Alte drepturi salariale in bani	10.01.30	825	819	819	819
Contributii (cod 10.03.01 la 10.03.06)	**10.03**	2.927	1.791	1.791	1.791
Contributii de asigurari sociale de stat	10.03.01	750	0	0	0
Contributii de asigurări de somaj	10.03.02	30	0	0	0
Contributii de asigurari sociale de sanatate	10.03.03	252	0	0	0
Contributii de asigurari pentru accidente de munca si boli profesio	10.03.04	17	0	0	0
Contributii pentru concedii si indemnizatii	10.03.06	46	0	0	0
Contributia asiguratorie pentru munca	10.03.07	1.832	1.791	1.791	1.791
TITLUL II BUNURI SI SERVICII (cod 20.01 la 20.06+20.09 la 20.16+20.18 la 20.25+20.27+20.30)	**20**	**115.399**	**137.156**	**141.725**	**144.435**
Bunuri si servicii (cod 20.01.01 la 20.01.09+20.01.30)	**20.01**	78.738	102.296	106.310	108.613
Furnituri de birou	20.01.01	1.648	2.030	2.104	2.163
Materiale pentru curatenie	*20.01.02*	2.352	2.423	2.506	2.588
Încalzit, Iluminat si forta motrica	20.01.03	16.612	20.267	21.247	21.735
Apa, canal si salubritate	20.01.04	3.359	4.520	4.777	4.823
Carburanti si lubrifianti	20.01.05	428	409	413	418
Piese de schimb	20.01.06	55	58	58	58
Posta, telecomunicatii, radio, tv, internet	20.01.08	2.276	2.367	2.449	2.526
Materiale si prestari de servicii cu caracter functional	20.01.09	2.150	2.244	2.718	2.456
Alte bunuri si servicii pentru întretinere si functionare	20.01.30	49.858	67.978	70.038	71.846
Reparatii curente	**20.02**	14.568	3.227	3.299	3.364
Hrana (cod 20.03.01+20.03.02)	**20.03**	8.602	9.289	9.453	9.598
Hrana pentru oameni	20.03.01	8.392	9.074	9.238	9.383
Hrana pentru animale	20.03.02	210	215	215	215
Medicamente si materiale sanitare (cod 20.04.01 la 20.04.04)	**20.04**	998	1.020	1.039	1.060

VIZAT
spre neschimbare,
SECRETAR.

- mii lei -

DENUMIREA INDICATORILOR	Cod indicator	Buget 2018 CB	Estimari 2019 CB	Estimari 2020 CB	Estimari 2021 CB
Medicamente	20.04.01	442	457	465	473
Materiale sanitare	20.04.02	93	90	91	93
Dezinfectanti	20.04.04	463	473	483	494
Bunuri de natura obiectelor de inventar (cod 20.05.01+20.05.0	**20.05**	8.648	16.147	15.946	16.376
Uniforme si echipament	20.05.01	1.963	2.056	2.101	2.155
Lenjerie si accesorii de pat	20.05.03	662	930	963	1.001
Alte obiecte de inventar	20.05.30	6.023	13.161	12.882	13.220
Deplasari, detasari, transferari (cod 20.06.01+20.06.02)	**20.06**	554	557	573	586
Deplasari interne, detaşări, transferări	20.06.01	526	549	564	577
Deplasari în străinătate	20.06.02	28	8	9	9
Carti, publicatii si materiale documentare	**20.11**	137	441	453	461
Pregatire profesionala	**20.13**	571	1.174	1.205	1.239
Protectia muncii	**20.14**	1.681	2.177	2.612	2.297
Alte cheltuieli (cod 20.30.01 la 20.30.04+20.30.06+20.30.07+20.3	**20.30**	902	828	835	841
Protocol si reprezentare	20.30.02	25	0	0	0
Alte cheltuieli cu bunuri si servicii	20.30.30	877	828	835	841
TITLUL VI . TRANSFERURI INTRE UNITATI ALE ADMINISTRATIEI PUBLICE (cod 51.01)	**51**	**108.967**	**94.500**	**94.700**	**94.900**
Transferuri curente (cod	**51.01**	108.967	94.500	94.700	94.900
Transferuri catre instituţii publice	51.01.01	108.967	94.500	94.700	94.900
TITLUL VII ALTE TRANSFERURI (cod 55.01+55.02)	**55**	2.706	0	0	0
A Transferuri interne(cod 55.01.54)	**55.01**	2.706	0	0	0
Finantarea invatamantului particular sau confesional acreditat	55.01.63	2.706	0	0	0
TITLUL IX ASISTENTA SOCIALA (cod 57.02)	**57**	**131.077**	**136.713**	**136.564**	**136.625**
Ajutoare sociale (cod 57.02.01 la 57.02.04)	**57.02**	131.077	136.713	136.564	136.625
Ajutoare sociale in numerar	57.02.01	117.450	123.694	123.507	123.531
Ajutoare sociale in natura	57.02.02	13.474	13.019	13.057	13.094
Tichete de cresa	57.02.03	6	0	0	0
Suport alimentar	57.02.05	147	0	0	0
TITLUL X ALTE CHELTUIELI (cod 59.01+59.02+59.11+59.12+59	**59**	**49.270**	**65.901**	**68.987**	**69.942**
Burse	59.01	35.000	53.582	56.611	57.522
Sustinerea cultelor	59.12	10.000	10.000	10.000	10.000
Despăgubiri civile	59.17	40	272	281	289
Actiuni cu caracter stiintific si social-cultural	59.22	2.000	0	0	0
Sume aferente persoanelor cu handicap neincadrate	59.40	2.230	2.047	2.095	2.131
OPERATIUNI FINANCIARE (cod 80+81)	**79**	**9.900**	**9.900**	**9.900**	**9.900**
TITLUL XVI RAMBURSARI DE CREDITE (cod 81.01+81.02)	**81**	**9.900**	**9.900**	**9.900**	**9.900**
Rambursari de credite externe (cod 81.01.01+81.01.02+81.01.0	**81.01**	2.521	2.521	2.521	2.521
Rambursari de credite aferente datoriei publice externe locale	81.01.05	2.521	2.521	2.521	2.521
Rambursari de credite interne (cod 81.02.01+81.02.02+81.02.05	**81.02**	7.379	7.379	7.379	7.379
Rambursari de credite aferente datoriei publice interne locale	81.02.05	7.379	7.379	7.379	7.379
SECŢIUNEA DE DEZVOLTARE (cod 51+55+56+58+70+84)		**30.436**	**6.614**	**7.086**	**7.470**
TITLUL X Proiecte cu finanţare din fonduri externe	**58**	1.000	0	0	0
Programe din Fondul European din Fondul Social European (FSE) (58.02.01 la 58.02.03)	**58.02**	1.000	0	0	0
Finanţarea naţională	58.02.01	20	0	0	0
Finanţare externă nerambursabilă	58.02.02	980	0	0	0
CHELTUIELI DE CAPITAL (cod 71+72)	**70**	**23.436**	**6.614**	**7.086**	**7.470**

VIZAT
spre neschimbare,
SECRETAR,

- mii lei -

DENUMIREA INDICATORILOR	Cod indicator	Buget 2018 CB	Estimari 2019 CB	Estimari 2020 CB	Estimari 2021 CB
TITLUL XII ACTIVE NEFINANCIARE (cod 71.01 la 71.03)	**71**	23.436	6.614	7.086	7.470
Active fixe (cod 71.01.01 la 71.01.03+71.01.30)	**71.01**	22.983	6.614	7.086	7.470
Construcţii	**71.01.01**	2.129	0	0	0
Maşini, echipamente si mijloace de transport	**71.01.02**	2.582	0	0	0
Mobilier, aparatură birotică şi alte active corporale	**71.01.03**	694	0	0	0
Alte active fixe	**71.01.30**	17.578	6.614	7.086	7.470
Reparaţii capitale aferente activelor fixe	**71.03**	453	0	0	0
.....					

ORDONATOR PRINCIPAL DE CREDITE
PRIMAR,
TOADER MUGUR MIHAI

ROMÂNIA PRIMAR SECTORULUI 2 AL MUNICIPIULUI BUCUREŞTI

DIRECTOR EXECUTIV,
AMARITEI FLORENTINA

VIZAT
spre neschimbare,
SECRETAR,

SECTORUL 2 AL MUNICIPIULUI BUCUREŞTI
Consiliul Local al Sectorului 2 Bucuresti

Formular: 11/06

Anexa nr. 2.9
la HCLS2 nr. / 2018

BUGETUL
PE TITLURI DE CHELTUIELI, ARTICOLE ŞI ALINEATE, PE ANUL 2018

CAPITOL:67.02
SUBCAPITOL:
PARAGRAF:
Cultura, recreere si religie - TOTAL

CB - CREDIT BUGETAR

- mii lei -

DENUMIREA INDICATORILOR	Cod indicator	Buget 2018 CB	Estimari 2019 CB	Estimari 2020 CB	Estimari 2021 CB
TOTAL CHELTUIELI		**122.988**	**106.390**	**106.590**	**106.790**
SECŢIUNEA DE FUNCŢIONARE (cod 01+79+84)		**122.988**	**106.390**	**106.590**	**106.790**
CHELTUIELI CURENTE (cod 10+20+30+40+50+51+55+	***01***	*121.298*	*104.700*	*104.900*	*105.100*
TITLUL II BUNURI SI SERVICII (cod 20.01 la 20.06+20.09 la 20.16+20.18 la 20.25+20.27+20.30)	**20**	**331**	**200**	**200**	**200**
Bunuri si servicii (cod 20.01.01 la 20.01.09+20.01.30)	**20.01**	150	200	200	200
Alte bunuri si servicii pentru întretinere si functionare	20.01.30	150	200	200	200
Bunuri de natura obiectelor de inventar (cod 20.05.01+20.	**20.05**	80	0	0	0
Alte obiecte de inventar	20.05.30	80	0	0	0
Deplasari, detasari, transferari (cod 20.06.01+20.06.02)	**20.06**	20	0	0	0
Deplasari în străinătate	20.06.02	20	0	0	0
Alte cheltuieli (cod 20.30.01 la 20.30.04+20.30.06+20.30.07+	**20.30**	81	0	0	0
Protocol si reprezentare	20.30.02	25	0	0	0
Alte cheltuieli cu bunuri si servicii	20.30.30	56	0	0	0
TITLUL VI . TRANSFERURI INTRE UNITATI ALE ADMINISTRATIEI PUBLICE (cod 51.01)	**51**	**108.967**	**94.500**	**94.700**	**94.900**
Transferuri curente (cod	**51.01**	108.967	94.500	94.700	94.900
Transferuri catre instituţii publice	51.01.01	108.967	94.500	94.700	94.900
TITLUL X ALTE CHELTUIELI (cod 59.01+59.02+59.11+59.1	**59**	**12.000**	**10.000**	**10.000**	**10.000**
Sustinerea cultelor	59.12	10.000	10.000	10.000	10.000
Actiuni cu caracter stiintific si social-cultural	59.22	2.000	0	0	0
OPERATIUNI FINANCIARE (cod 80+81)	**79**	**1.690**	**1.690**	**1.690**	**1.690**
TITLUL XVI RAMBURSARI DE CREDITE (cod 81.01+81.02)	**81**	**1.690**	**1.690**	**1.690**	**1.690**
Rambursari de credite externe (cod 81.01.01+81.01.02+81.	**81.01**	1.690	1.690	1.690	1.690
Rambursari de credite aferente datoriei publice externe locale	81.01.05	1.690	1.690	1.690	1.690
.....					

ORDONATOR PRINCIPAL DE CREDITE
PRIMAR,
TOADER MUGUR MIHAI

DIRECTOR EXECUTIV,
AMARITEI FLORENTINA

VIZAT
spre neschimbare,
SECRETAR,

SECTORUL 2 AL MUNICIPIULUI BUCUREŞTI
Consiliul Local al Sectorului 2 Bucuresti

Formular: 11/06

Anexa nr. 2.10
la HCLS2 nr. / 2018

BUGETUL
PE TITLURI DE CHELTUIELI, ARTICOLE ŞI ALINEATE, PE ANUL 2018

CAPITOL:67.02
SUBCAPITOL:67.02.03
PARAGRAF:67.02.03.06
CASE DE CULTURĂ - TOTAL
PRIMĂRIA SECTOR 2

CB - CREDIT BUGETAR

- mii lei -

DENUMIREA INDICATORILOR	Cod indicator	Buget 2018 CB	Estimari 2019 CB	Estimari 2020 CB	Estimari 2021 CB
TOTAL CHELTUIELI		5.894	4.500	4.700	4.900
SECŢIUNEA DE FUNCŢIONARE (cod 01+79+84)		5.894	4.500	4.700	4.900
CHELTUIELI CURENTE (cod 10+20+30+40+50+51+55+57+	*01*	*5.894*	*4.500*	*4.700*	*4.900*
TITLUL VI . TRANSFERURI INTRE UNITATI ALE ADMINISTRATIEI PUBLICE (cod 51.01)	51	5.894	4.500	4.700	4.900
Transferuri curente (cod	51.01	5.894	4.500	4.700	4.900
Transferuri catre instituţii publice	51.01.01	5.894	4.500	4.700	4.900
.....					

ORDONATOR PRINCIPAL DE CREDITE
PRIMAR,
TOADER MUGUR MIHAI

DIRECTOR EXECUTIV,
AMARITEI FLORENTINA

ROMÂNIA PRIMAR SECTORULUI 2 AL MUNICIPIULUI BUCUREŞTI

VIZAT
spre neschimbare,
SECRETAR,

SECTORUL 2 AL MUNICIPIULUI BUCUREŞTI
Consiliul Local al Sectorului 2 Bucuresti
Formular: 11/06

Anexa nr. 2.11
la HCLS2 nr. / 2018

BUGETUL
PE TITLURI DE CHELTUIELI, ARTICOLE ŞI ALINEATE, PE ANUL 2018

CAPITOL:67.02
SUBCAPITOL:67.02.03
PARAGRAF:67.02.03.06
CASE DE CULTURĂ - TRANSFERURI CATRE CENTRUL CULTURAL "MIHAI EMINESCU"
PRIMĂRIA SECTOR 2
CB - CREDIT BUGETAR

- mii lei -

DENUMIREA INDICATORILOR	Cod indicator	Buget 2018 CB	Estimari 2019 CB	Estimari 2020 CB	Estimari 2021 CB
TOTAL CHELTUIELI		**5.894**	**4.500**	**4.700**	**4.900**
SECŢIUNEA DE FUNCŢIONARE (cod 01+79+84)		**5.894**	**4.500**	**4.700**	**4.900**
CHELTUIELI CURENTE (cod 10+20+30+40+50+51+55	***01***	***5.894***	***4.500***	***4.700***	***4.900***
TITLUL VI . TRANSFERURI INTRE UNITATI ALE ADMINISTRATIEI PUBLICE (cod 51.01)	**51**	**5.894**	**4.500**	**4.700**	**4.900**
Transferuri curente (cod	**51.01**	**5.894**	**4.500**	**4.700**	**4.900**
Transferuri catre instituţii publice	51.01.01	5.894	4.500	4.700	4.900
.....					

ORDONATOR PRINCIPAL DE CREDITE
PRIMAR,
TOADER MUGUR MIHAI

DIRECTOR EXECUTIV,
AMARITEI FLORENTINA

VIZAT
spre neschimbare,
SECRETAR,

SECTORUL 2 AL MUNICIPIULUI BUCUREŞTI
Consiliul Local al Sectorului 2 Bucuresti
Formular: 11/06

Anexa nr. 2.12
la HCLS2 nr. / 2018

B U G E T U L
PE TITLURI DE CHELTUIELI, ARTICOLE ŞI ALINEATE, PE ANUL 2018

CAPITOL:67.02
SUBCAPITOL:67.02.50
PARAGRAF:
ALTE SERVICII ÎN DOMENIUL CULTURII, RECREERII ŞI RELIGIEI - TOTAL

CB - CREDIT BUGETAR

- mii lei -

DENUMIREA INDICATORILOR	Cod indicator	Buget 2018 CB	Estimari 2019 CB	Estimari 2020 CB	Estimari 2021 CB
TOTAL CHELTUIELI		**105.404**	**90.200**	**90.200**	**90.200**
SECŢIUNEA DE FUNCŢIONARE (cod 01+79+84)		**105.404**	**90.200**	**90.200**	**90.200**
CHELTUIELI CURENTE (cod 10+20+30+40+50+51+55+5	***01***	*105.404*	*90.200*	*90.200*	*90.200*
TITLUL II BUNURI SI SERVICII (cod 20.01 la 20.06+20.09 la 20.16+20.18 la 20.25+20.27+20.30)	**20**	**331**	**200**	**200**	**200**
Bunuri si servicii (cod 20.01.01 la 20.01.09+20.01.30)	**20.01**	**150**	**200**	**200**	**200**
Alte bunuri si servicii pentru întretinere si functionare	20.01.30	150	200	200	200
Bunuri de natura obiectelor de inventar (cod 20.05.01+20.05	**20.05**	**80**	**0**	**0**	**0**
Alte obiecte de inventar	20.05.30	80	0	0	0
Deplasari, detasari, transferari (cod 20.06.01+20.06.02)	**20.06**	**20**	**0**	**0**	**0**
Deplasari în străinătate	20.06.02	20	0	0	0
Alte cheltuieli (cod 20.30.01 la 20.30.04+20.30.06+20.30.07+2	**20.30**	**81**	**0**	**0**	**0**
Protocol si reprezentare	20.30.02	25	0	0	0
Alte cheltuieli cu bunuri si servicii	20.30.30	56	0	0	0
TITLUL VI . TRANSFERURI INTRE UNITATI ALE ADMINISTRATIEI PUBLICE (cod 51.01)	**51**	**103.073**	**90.000**	**90.000**	**90.000**
Transferuri curente (cod	**51.01**	**103.073**	**90.000**	**90.000**	**90.000**
Transferuri catre instituţii publice	51.01.01	103.073	90.000	90.000	90.000
TITLUL X ALTE CHELTUIELI (cod 59.01+59.02+59.11+59.12+	**59**	**2.000**	**0**	**0**	**0**
Actiuni cu caracter stiintific si social-cultural	59.22	2.000	0	0	0
.....					

ORDONATOR PRINCIPAL DE CREDITE
PRIMAR,
TOADER MUGUR MIHAI

ROMÂNIA PRIMAR SECTORULUI 2 AL MUNICIPIULUI BUCUREŞTI

DIRECTOR EXECUTIV,
AMARITEI FLORENTINA

VIZAT
spre neschimbare,
SECRETAR,

SECTORUL 2 AL MUNICIPIULUI BUCUREŞTI
Consiliul Local al Sectorului 2 Bucuresti
Formular: 11/06

Anexa nr. 2.13
la HCLS2 nr. / 2018

BUGETUL
PE TITLURI DE CHELTUIELI, ARTICOLE ŞI ALINEATE, PE ANUL 2018

CAPITOL:67.02
SUBCAPITOL:67.02.50
PARAGRAF:
ALTE SERVICII ÎN DOMENIUL CULTURII, RECREERII ŞI RELIGIEI
ADMINISTRAŢIA DOMENIULUI PUBLIC SECTOR 2

CB - CREDIT BUGETAR

- mii lei -

DENUMIREA INDICATORILOR	Cod indicator	Buget 2018	Estimari 2019	Estimari 2020	Estimari 2021
TOTAL CHELTUIELI		**103.073**	**90.000**	**90.000**	**90.000**
SECŢIUNEA DE FUNCŢIONARE (cod 01+79+84)		**103.073**	**90.000**	**90.000**	**90.000**
CHELTUIELI CURENTE (cod 10+20+30+40+50+51+55+	***01***	*103.073*	*90.000*	*90.000*	*90.000*
TITLUL VI . TRANSFERURI INTRE UNITATI ALE ADMINISTRATIEI PUBLICE (cod 51.01)	**51**	**103.073**	**90.000**	**90.000**	**90.000**
Transferuri curente (cod	**51.01**	**103.073**	**90.000**	**90.000**	**90.000**
Transferuri catre instituţii publice	51.01.01	103.073	90.000	90.000	90.000
.....					

ORDONATOR PRINCIPAL DE CREDITE
PRIMAR,
TOADER MUGUR MIHAI

DIRECTOR EXECUTIV,
AMARITEI FLORENTINA

VIZAT
spre neschimbare,
SECRETAR,

SECTORUL 2 AL MUNICIPIULUI BUCUREŞTI
Consiliul Local al Sectorului 2 Bucuresti
Formular: 11/06

Anexa nr. 2.1/4
la HCLS2 nr. / 2018

BUGETUL
PE TITLURI DE CHELTUIELI, ARTICOLE ŞI ALINEATE, PE ANUL 2018

CAPITOL:69.02
SUBCAPITOL:
PARAGRAF:
TOTAL CAP 70.02;74.02;

CB - CREDIT BUGETAR

- mii lei -

DENUMIREA INDICATORILOR	Cod indicator	Buget 2018 CB	Estimari 2019 CB	Estimari 2020 CB	Estimari 2021 CB
TOTAL CHELTUIELI		**337.867**	**297.182**	**295.682**	**295.682**
SECŢIUNEA DE FUNCŢIONARE (cod 01+79+84)		**124.684**	**123.682**	**125.682**	**130.682**
CHELTUIELI CURENTE (cod 10+20+30+40+50+51+55+57	***01***	***110.000***	***111.000***	***115.000***	***120.000***
TITLUL II BUNURI SI SERVICII (cod 20.01 la 20.06+20.09 la 20.16+20.18 la 20.25+20.27+20.30)	**20**	110.000	111.000	115.000	120.000
Bunuri si servicii (cod 20.01.01 la 20.01.09+20.01.30)	**20.01**	110.000	111.000	115.000	120.000
Materiale si prestari de servicii cu caracter functional	20.01.09	110.000	111.000	115.000	120.000
OPERATIUNI FINANCIARE (cod 80+81)	**79**	14.684	12.682	10.682	10.682
TITLUL XVI RAMBURSARI DE CREDITE (cod 81.01+81.02)	**81**	**14.684**	**12.682**	**10.682**	**10.682**
Rambursari de credite interne (cod 81.02.01+81.02.02+81.02.0	**81.02**	989	989	989	989
Rambursari de credite aferente datoriei publice interne locale	81.02.05	989	989	989	989
SECŢIUNEA DE DEZVOLTARE (cod 51+55+56+70+84)		**213.183**	**173.500**	**170.000**	**165.000**
CHELTUIELI DE CAPITAL (cod 71+72)	**70**	213.183	173.500	170.000	165.000
TITLUL XII ACTIVE NEFINANCIARE (cod 71.01 la 71.03)	**71**	213.183	173.500	170.000	165.000
Active fixe (cod 71.01.01 la 71.01.03+71.01.30)	**71.01**	153	0	0	0
Construcţii	**71.01.01**	153	0	0	0
Reparaţii capitale aferente activelor fixe	**71.03**	213.030	173.500	170.000	165.000
.....					

ORDONATOR PRINCIPAL DE CREDITE
PRIMAR,
TOADER MUGUR MIHAI

ROMÂNIA PRIMAR SECTORULUI 2 AL MUNICIPIULUI BUCUREŞTI

DIRECTOR EXECUTIV,
AMARITEI FLORENTINA

VIZAT
spre neschimbare,
SECRETAR,

SECTORUL 2 AL MUNICIPIULUI BUCUREŞTI
Consiliul Local al Sectorului 2 Bucuresti

Anexa nr. 2.15
la HCLS2 nr. / 2018

Formular: 11/06

BUGETUL

8PE TITLURI DE CHELTUIELI, ARTICOLE ŞI ALINEATE, PE ANUL 2018

CAPITOL:70.02
SUBCAPITOL:
PARAGRAF:
Locuinte, servicii si dezvoltare publica - TOTAL

CB - CREDIT BUGETAR

- mii lei -

DENUMIREA INDICATORILOR	Cod indicator	Buget 2018 CB	Estimari 2019 CB	Estimari 2020 CB	Estimari 2021 CB
TOTAL CHELTUIELI		**226.261**	**184.693**	**179.193**	**174.193**
SECŢIUNEA DE FUNCŢIONARE (cod 01+79+84)		**13.195**	**11.193**	**9.193**	**9.193**
OPERATIUNI FINANCIARE (cod 80+81)	**79**	**13.195**	**11.193**	**9.193**	**9.193**
TITLUL XVI RAMBURSARI DE CREDITE (cod 81.01+81.02)	**81**	**13.195**	**11.193**	**9.193**	**9.193**
Rambursari de credite externe (cod 81.01.01+81.01.02+81.0	**81.01**	**12.566**	**10.564**	**8.564**	**8.564**
Rambursari de credite aferente datoriei publice externe locale	81.01.05	12.566	10.564	8.564	8.564
Rambursari de credite interne (cod 81.02.01+81.02.02+81.02	**81.02**	**629**	**629**	**629**	**629**
Rambursari de credite aferente datoriei publice interne locale	81.02.05	629	629	629	629
SECŢIUNEA DE DEZVOLTARE (cod 51+55+56+70+84)		**213.066**	**173.500**	**170.000**	**165.000**
CHELTUIELI DE CAPITAL (cod 71+72)	**70**	**213.066**	**173.500**	**170.000**	**165.000**
TITLUL XII ACTIVE NEFINANCIARE (cod 71.01 la 71.03)	**71**	**213.066**	**173.500**	**170.000**	**165.000**
Active fixe (cod 71.01.01 la 71.01.03+71.01.30)	**71.01**	**36**	**0**	**0**	**0**
Construcţii	71.01.01	36	0	0	0
Reparaţii capitale aferente activelor fixe	**71.03**	**213.030**	**173.500**	**170.000**	**165.000**
.....					

ORDONATOR PRINCIPAL DE CREDITE
PRIMAR,
TOADER MUGUR MIHAI

ROMÂNIA PRIMAR SECTORULUI 2 AL MUNICIPIULUI BUCUREŞTI

DIRECTOR EXECUTIV,
AMARITEI FLORENTINA

VIZAT
spre neschimbare,
SECRETAR,

SECTORUL 2 AL MUNICIPIULUI BUCUREŞTI
Consiliul Local al Sectorului 2 Bucuresti
Formular: 11/06

Anexa nr. 2.16
la HCLS2 nr. / 2018

BUGETUL
PE TITLURI DE CHELTUIELI, ARTICOLE ŞI ALINEATE, PE ANUL 2018

CAPITOL:70.02
SUBCAPITOL:03
PARAGRAF: 01
DEZVOLTAREA SISTEMULUI DE LOCUINTE - TOTAL

CB - CREDIT BUGETAR

- mii lei -

DENUMIREA INDICATORILOR	Cod indicator	Buget 2018 CB	Estimari 2019 CB	Estimari 2020 CB	Estimari 2021 CB
TOTAL CHELTUIELI		**225.465**	**183.935**	**178.435**	**173.435**
SECŢIUNEA DE FUNCŢIONARE (cod 01+79+84)		**12.435**	**10.435**	**8.435**	**8.435**
OPERATIUNI FINANCIARE (cod 80+81)	**79**	12.435	10.435	8.435	8.435
TITLUL XVI RAMBURSARI DE CREDITE (cod 81.01+81.02)	**81**	**12.435**	**10.435**	**8.435**	**8.435**
Rambursari de credite externe (cod 81.01.01+81.01.02+81.0	**81.01**	12.000	10.000	8.000	8.000
Rambursari de credite aferente datoriei publice externe locale	81.01.05	12.000	10.000	8.000	8.000
Rambursari de credite interne (cod 81.02.01+81.02.02+81.0	**81.02**	435	435	435	435
Rambursari de credite aferente datoriei publice interne locale	81.02.05	435	435	435	435
SECŢIUNEA DE DEZVOLTARE (cod 51+55+56+70+84)		**213.030**	**173.500**	**170.000**	**165.000**
CHELTUIELI DE CAPITAL (cod 71+72)	**70**	**213.030**	**173.500**	**170.000**	**165.000**
TITLUL XII ACTIVE NEFINANCIARE (cod 71.01 la 71.03)	**71**	**213.030**	**173.500**	**170.000**	**165.000**
Reparaţii capitale aferente activelor fixe	**71.03**	213.030	173.500	170.000	165.000
.....					

ORDONATOR PRINCIPAL DE CREDITE
PRIMAR,
TOADER MUGUR MIHAI

ROMÂNIA SECTORULUI 2 AL MUNICIPIULUI BUCUREŞTI

DIRECTOR EXECUTIV,
AMARITEI FLORENTINA

VIZAT
spre neschimbare,
SECRETAR,

SECTORUL 2 AL MUNICIPIULUI BUCUREŞTI
Consiliul Local al Sectorului 2 Bucuresti

Anexa nr. 2.1
la HCLS2 nr. / 2018

Formular: 11/06

BUGETUL
PE TITLURI DE CHELTUIELI, ARTICOLE ŞI ALINEATE, PE ANUL 2018

CAPITOL:70.02
SUBCAPITOL:03
PARAGRAF: 01
DEZVOLTAREA SISTEMULUI DE LOCUINTE - TOTAL
CB - CREDIT BUGETAR

- mii lei -

DENUMIREA INDICATORILOR	Cod indicator	Buget 2018	Estimari 2019	Estimari 2020	Estimari 2021
		CB	CB	CB	CB
TOTAL CHELTUIELI		**225.465**	**183.935**	**178.435**	**173.435**
SECŢIUNEA DE FUNCŢIONARE (cod 01+79+84)		**12.435**	**10.435**	**8.435**	**8.435**
OPERATIUNI FINANCIARE (cod 80+81)	**79**	12.435	10.435	8.435	8.435
TITLUL XVI RAMBURSARI DE CREDITE (cod 81.01+81.02)	**81**	**12.435**	**10.435**	**8.435**	**8.435**
Rambursari de credite externe (cod 81.01.01+81.01.02+81.	**81.01**	12.000	10.000	8.000	8.000
Rambursari de credite aferente datoriei publice externe locale	81.01.05	12.000	10.000	8.000	8.000
Rambursari de credite interne (cod 81.02.01+81.02.02+81.0	**81.02**	435	435	435	435
Rambursari de credite aferente datoriei publice interne locale	81.02.05	435	435	435	435
SECŢIUNEA DE DEZVOLTARE (cod 51+55+56+70+84)		**213.030**	**173.500**	**170.000**	**165.000**
CHELTUIELI DE CAPITAL (cod 71+72)	**70**	213.030	173.500	170.000	165.000
TITLUL XII ACTIVE NEFINANCIARE (cod 71.01 la 71.03)	**71**	213.030	173.500	170.000	165.000
Reparaţii capitale aferente activelor fixe	**71.03**	213.030	173.500	170.000	165.000
.....					

ORDONATOR PRINCIPAL DE CREDITE
PRIMAR,
TOADER MUGUR MIHAI

DIRECTOR EXECUTIV,
AMARITEI FLORENTINA

VIZAT
spre neschimbare,
SECRETAR,

SECTORUL 2 AL MUNICIPIULUI BUCUREŞTI
Consiliul Local al Sectorului 2 Bucuresti

Anexa nr. 2.18
la HCLS2 nr. / 2018

11/06

BUGETUL
PE TITLURI DE CHELTUIELI, ARTICOLE ŞI ALINEATE, PE ANUL 2018

CAPITOL:70.02
SUBCAPITOL:03
PARAGRAF: 01
DEZVOLTAREA SISTEMULUI DE LOCUINŢE - PRIMĂRIA SECTOR 2

CB - CREDIT BUGETAR

- mii lei -

DENUMIREA INDICATORILOR	Cod indicator	Buget 2018 CB	Estimari 2019 CB	Estimari 2020 CB	Estimari 2021 CB
TOTAL CHELTUIELI		225.465	183.935	178.435	173.435
SECŢIUNEA DE FUNCŢIONARE (cod 01+79+84)		12.435	10.435	8.435	8.435
OPERATIUNI FINANCIARE (cod 80+81)	79	12.435	10.435	8.435	8.435
TITLUL XVI RAMBURSARI DE CREDITE (cod 81.01+81.02	81	12.435	10.435	8.435	8.435
Rambursari de credite externe (cod 81.01.01+81.01.02+81	81.01	12.000	10.000	8.000	8.000
Rambursari de credite aferente datoriei publice externe loca	81.01.05	12.000	10.000	8.000	8.000
Rambursari de credite interne (cod 81.02.01+81.02.02+81.	81.02	435	435	435	435
Rambursari de credite aferente datoriei publice interne local	81.02.05	435	435	435	435
SECŢIUNEA DE DEZVOLTARE (cod 51+55+56+70+84)		213.030	173.500	170.000	165.000
CHELTUIELI DE CAPITAL (cod 71+72)	70	213.030	173.500	170.000	165.000
TITLUL XII ACTIVE NEFINANCIARE (cod 71.01 la 71.03)	71	213.030	173.500	170.000	165.000
Reparaţii capitale aferente activelor fixe	71.03	213.030	173.500	170.000	165.000
.....					

ORDONATOR PRINCIPAL DE CREDITE
PRIMAR,
TOADER MUGUR MIHAI

DIRECTOR EXECUTIV,
AMARITEI FLORENTINA

ROMÂNIA PRIMAR SECTORULUI 2 AL MUNICIPIULUI BUCUREŞTI

VIZAT
spre neschimbare,
SECRETAR,

SECTORUL 2 AL MUNICIPIULUI BUCUREŞTI
Consiliul Local al Sectorului 2 Bucuresti
Formular: 11/06

Anexa nr. 2.13
la HCLS2 nr. / 2018

BUGETUL
PE TITLURI DE CHELTUIELI, ARTICOLE ŞI ALINEATE, PE ANUL 2018

CAPITOL:79.02
SUBCAPITOL:
PARAGRAF:
TOTAL CAP 80.02;81.02; 84.02; 87.02

CB - CREDIT BUGETAR

- mii lei -

DENUMIREA INDICATORILOR	Cod indicator	Buget 2018 CB	Estimari 2019 CB	Estimari 2020 CB	Estimari 2021 CB
TOTAL CHELTUIELI		**48.953**	**25.482**	**27.557**	**27.807**
SECŢIUNEA DE FUNCŢIONARE (cod 01+79+84)		**48.953**	**25.482**	**27.557**	**27.807**
CHELTUIELI CURENTE (cod 10+20+30+40+50+51+55+57+5	***01***	***31.646***	***8.175***	***10.250***	***10.500***
TITLUL VI . TRANSFERURI INTRE UNITATI ALE ADMINISTRATIEI PUBLICE (cod 51.01)	**51**	**31.646**	**8.175**	**10.250**	**10.500**
Transferuri curente (cod	**51.01**	**31.646**	**8.175**	**10.250**	**10.500**
Transferuri catre instituţii publice	51.01.01	31.646	8.175	10.250	10.500
OPERATIUNI FINANCIARE (cod 80+81)	**79**	**17.307**	**17.307**	**17.307**	**17.307**
TITLUL XVI RAMBURSARI DE CREDITE (cod 81.01+81.02)	**81**	**17.307**	**17.307**	**17.307**	**17.307**
Rambursari de credite externe (cod 81.01.01+81.01.02+81.01.05-	**81.01**	**7.990**	**7.990**	**7.990**	**7.990**
Rambursari de credite aferente datoriei publice externe locale	81.01.05	7.990	7.990	7.990	7.990
Rambursari de credite interne (cod 81.02.01+81.02.02+81.02.05)	**81.02**	**9.317**	**9.317**	**9.317**	**9.317**
Rambursari de credite aferente datoriei publice interne locale	81.02.05	9.317	9.317	9.317	9.317
.....					

ORDONATOR PRINCIPAL DE CREDITE
PRIMAR,
TOADER MUGUR MIHAI

ROMANIA PRIMAR SECTORULUI 2 AL MUNICIPIULUI BUCUREŞTI

DIRECTOR EXECUTIV,
AMARITEI FLORENTINA

VIZAT
spre neschimbare,
SECRETAR,

SECTORUL 2 AL MUNICIPIULUI BUCUREŞTI
Consiliul Local al Sectorului 2 Bucuresti
Formular: 11/06

Anexa nr. 2.20
la HCLS2 nr. / 2018

BUGETUL
PE TITLURI DE CHELTUIELI, ARTICOLE ŞI ALINEATE, PE ANUL 2018

CAPITOL:84.02
SUBCAPITOL:
PARAGRAF:
Transporturi - TOTAL

CB - CREDIT BUGETAR

- mii lei -

DENUMIREA INDICATORILOR	Cod indicator	Buget 2018 CB	Estimari 2019 CB	Estimari 2020 CB	Estimari 2021 CB
TOTAL CHELTUIELI		**48.953**	**25.482**	**27.557**	**27.807**
SECŢIUNEA DE FUNCŢIONARE (cod 01+79+84)		**48.953**	**25.482**	**27.557**	**27.807**
CHELTUIELI CURENTE (cod 10+20+30+40+50+51+55+57	***01***	***31.646***	***8.175***	***10.250***	***10.500***
TITLUL VI . TRANSFERURI INTRE UNITATI ALE ADMINISTR.	**51**	31.646	8.175	10.250	10.500
Transferuri curente (cod 51.01.01+51.01.03+51.01.14+51.01.15+51.01.24+51.01.26+51.0	**51.01**	31.646	8.175	10.250	10.500
Transferuri catre instituţii publice	51.01.01	31.646	8.175	10.250	10.500
OPERATIUNI FINANCIARE (cod 80+81)	**79**	17.307	17.307	17.307	17.307
TITLUL XVI RAMBURSARI DE CREDITE (cod 81.01+81.02)	**81**	**17.307**	**17.307**	**17.307**	**17.307**
Rambursari de credite externe (cod 81.01.01+81.01.02+81.01.	**81.01**	7.990	7.990	7.990	7.990
Rambursari de credite aferente datoriei publice externe locale	81.01.05	7.990	7.990	7.990	7.990
Rambursari de credite interne (cod 81.02.01+81.02.02+81.02.(	**81.02**	9.317	9.317	9.317	9.317
Rambursari de credite aferente datoriei publice interne locale	81.02.05	9.317	9.317	9.317	9.317
.....					

ORDONATOR PRINCIPAL DE CREDITE
PRIMAR,
TOADER MUGUR MIHAI

DIRECTOR EXECUTIV,
AMARITEI FLORENTINA

VIZAT
spre neschimbare,
SECRETAR,

SECTORUL 2 AL MUNICIPIULUI BUCUREŞTI
Consiliul Local al Sectorului 2 Bucuresti
Formular: 11/06

Anexa nr. 2.21
la HCLS2 nr. / 2018

BUGETUL
PE TITLURI DE CHELTUIELI, ARTICOLE ŞI ALINEATE, PE ANUL 2018

CAPITOL:84.02
SUBCAPITOL:84.02.50
PARAGRAF:
ALTE CHELTUIELI ÎN DOMENIUL TRANSPORTURILOR
TRANSFERURI CATRE ADP Sector 2

CB - CREDIT BUGETAR - mii lei -

DENUMIREA INDICATORILOR	Cod indicator	Buget 2018	Estimari 2019	Estimari 2020	Estimari 2021
TOTAL CHELTUIELI		**31.646**	**8.175**	**10.250**	**10.500**
SECŢIUNEA DE FUNCŢIONARE (cod 01+79+84)		**31.646**	**8.175**	**10.250**	**10.500**
CHELTUIELI CURENTE (cod 10+20+30+40+50+51+55+57	***01***	***31.646***	***8.175***	***10.250***	***10.500***
TITLUL VI . TRANSFERURI INTRE UNITATI ALE ADMINISTRATIEI PUBLICE (cod 51.01)	**51**	**31.646**	**8.175**	**10.250**	**10.500**
Transferuri curente (cod	**51.01**	**31.646**	**8.175**	**10.250**	**10.500**
Transferuri catre instituţii publice	51.01.01	31.646	8.175	10.250	10.500
.....					

ORDONATOR PRINCIPAL DE CREDITE
PRIMAR,
TOADER MUGUR MIHAI

ROMÂNIA PRIMAR SECTORULUI 2 AL MUNICIPIULUI BUCUREŞTI

DIRECTOR EXECUTIV,
AMARITEI FLORENTINA

VIZAT
spre neschimbare,
SECRETAR,

SECTORUL 2 AL MUNICIPIULUI BUCUREŞTI
Consiliul Local al Sectorului 2 Bucuresti
Formular: 11/06

Anexa nr. 2.22
la Nota nr. / 2018

BUGETUL
PE TITLURI DE CHELTUIELI, ARTICOLE ŞI ALINEATE, PE ANUL 2018

CAPITOL:49.02
SUBCAPITOL:
PARAGRAF:
TOTAL - PRIMĂRIA SECTOR 2

CB - CREDIT BUGETAR

- mii lei -

DENUMIREA INDICATORILOR	Cod indicator	Buget 2018 CB	Estimari 2019 CB	Estimari 2020 CB	Estimari 2021 CB
TOTAL CHELTUIELI		**675.088**	**543.689**	**546.516**	**545.805**
SECŢIUNEA DE FUNCŢIONARE (cod 01+79+84)		**455.006**	**354.879**	**360.606**	**364.795**
CHELTUIELI CURENTE (cod 10+20+30+40+50+51+55+	***01***	***411.783***	***313.658***	***321.385***	***325.574***
TITLUL I CHELTUIELI DE PERSONAL (cod 10.01 la 10.03)	***10***	***36.250***	***34.560***	***34.570***	***34.780***
Cheltuieli salariale in bani (cod 10.01.01 la 10.01.16 +10.01.30	**10.01**	**34.573**	**33.140**	**33.150**	**33.360**
Salarii de baza	10.01.01	28.560	28.000	28.000	28.200
Sporuri pentru conditii de munca	10.01.05	4.350	4.150	4.160	4.170
Indemnizatii platite unor persoane din afara unitatii	10.01.12	900	600	600	600
Indemnizatii de delegare	10.01.13	15	25	25	25
Alte drepturi salariale in bani	10.01.30	737	350	350	350
Contributii (cod 10.03.01 la 10.03.06)	**10.03**	**1.089**	**820**	**820**	**820**
Contributii de asigurari sociale de stat	10.03.01	252	0	0	0
Contributii de asigurări de somaj	10.03.02	10	0	0	0
Contributii de asigurari sociale de sanatate	10.03.03	104	0	0	0
Contributii de asigurari pentru accidente de munca si boli profes	10.03.04	3	0	0	0
Contributii pentru concedii si indemnizatii	10.03.06	0	0	0	0
Contributia asiguratorie pentru munca	10.03.07	720	820	820	820
TITLUL II BUNURI SI SERVICII (cod 20.01 la 20.06+20.09 la 20.16+20.18 la 20.25+20.27+20.30)	**20**	**129.581**	**125.124**	**129.393**	**134.564**
'Bunuri si servicii (cod 20.01.01 la 20.01.09+20.01.30)	**20.01**	**118.689**	**119.613**	**123.960**	**129.217**
Furnituri de birou	20.01.01	452	535	535	535
Materiale pentru curatenie	*20.01.02*	159	229	229	249
Încalzit, Iluminat si forta motrica	20.01.03	1.993	2.232	2.232	2.232
Apa, canal si salubritate	20.01.04	87	78	80	82
Carburanti si lubrifianti	20.01.05	137	112	117	122
Piese de schimb	20.01.06	343	230	250	260
Posta, telecomunicatii, radio, tv, internet	20.01.08	659	892	912	932
Materiale si prestari de servicii cu caracter functional	20.01.09	112.601	113.100	117.100	122.100
Alte bunuri si servicii pentru întretinere si functionare	20.01.30	2.258	2.205	2.505	2.705
'Reparatii curente	**20.02**	1.673	1.310	1.310	1.310

VIZAT
spre neschimbare,
SECRETAR,

- mii lei -

DENUMIREA INDICATORILOR	Cod indicator	Buget 2018 CB	Estimari 2019 CB	Estimari 2020 CB	Estimari 2021 CB
' Bunuri de natura obiectelor de inventar (cod 20.05.01+20.	**20.05**	**447**	**165**	**165**	**165**
Alte obiecte de inventar	20.05.30	447	165	165	165
Deplasari, detasari, transferari (cod 20.06.01+20.06.02)	**20.06**	**212**	**332**	**332**	**332**
Deplasari interne, detaşări, transferări	20.06.01	142	282	282	282
Deplasari în străinătate	20.06.02	70	50	50	50
'Carti, publicatii si materiale documentare	**20.11**	19	75	75	75
Consultanta si expertiza	**20.12**	525	200	200	200
Pregatire profesionala	**20.13**	514	363	363	363
Protectia muncii	**20.14**	1.423	600	600	600
Comisioane si alte costuri aferente imprumuturilor (cod 2(	**20.24**	**5.000**	**1.016**	**938**	**852**
Comisioane si alte costuri aferente imprumuturilor externe	20.24.01	3.000	508	469	426
Comisioane si alte costuri aferente imprumuturilor interne	20.24.02	2.000	508	469	426
Alte cheltuieli (cod 20.30.01 la 20.30.04+20.30.06+20.30.07+	**20.30**	**1.079**	**1.450**	**1.450**	**1.450**
Protocol si reprezentare	20.30.02	115	50	50	50
Alte cheltuieli cu bunuri si servicii	20.30.30	964	1.400	1.400	1.400
'TITLUL III DOBANZI (cod 30.01 la 30.03)	**30**	**28.000**	**34.449**	**35.622**	**33.980**
Dobanzi aferente datoriei publice interne (cod 30.01.01+30.	**30.01**	**10.000**	**15.960**	**14.554**	**13.460**
Dobanzi aferente datoriei publice interne directe	30.01.01	10.000	15.960	14.554	13.460
Dobanzi aferente datoriei publice externe (cod 30.02.01 la 3	**30.02**	**18.000**	**18.489**	**21.068**	**20.520**
Dobanzi aferente datoriei publice externe directe	30.02.01	18.000	18.489	21.068	20.520
TITLUL V FONDURI DE REZERVA (cod 50.04)	**50**	**67.991**	**0**	**0**	**0**
Fond de rezerva bugetara la dispozitia autorităţilor locale	50.04	67.991	0	0	0
TITLUL VI . TRANSFERURI INTRE UNITATI ALE ADMINISTRATIEI PUBLICE (cod 51.01)	**51**	**140.613**	**102.675**	**104.950**	**105.400**
Transferuri curente (cod	**51.01**	**140.613**	**102.675**	**104.950**	**105.400**
Transferuri catre instituţii publice	51.01.01	140.613	102.675	104.950	105.400
TITLUL IX ASISTENTA SOCIALA (cod 57.02)	**57**	**7.248**	**6.200**	**6.200**	**6.200**
Ajutoare sociale (cod 57.02.01 la 57.02.04)	**57.02**	**7.248**	**6.200**	**6.200**	**6.200**
Ajutoare sociale in natura	57.02.02	7.101	6.200	6.200	6.200
Suport alimentar	57.02.05	147	0	0	0
'TITLUL X ALTE CHELTUIELI (cod 59.01+59.02+59.11+59.1	**59**	**12.850**	**10.650**	**10.650**	**10.650**
Sustinerea cultelor	59.12	10.000	10.000	10.000	10.000
Despăgubiri civile	59.17	500	500	500	500
Actiuni cu caracter stiintific si social-cultural	59.22	2.000	0	0	0
Sume aferente persoanelor cu handicap neincadrate	59.40	350	150	150	150
OPERATIUNI FINANCIARE (cod 80+81)	**79**	**43.223**	**41.221**	**39.221**	**39.221**
TITLUL XVI RAMBURSARI DE CREDITE (cod 81.01+81.02)	**81**	**43.223**	**41.221**	**39.221**	**39.221**
Rambursari de credite externe (cod 81.01.01+81.01.02+81.0	**81.01**	**25.538**	**23.536**	**21.536**	**21.536**
Rambursari de credite aferente datoriei publice externe locale	81.01.05	25.538	23.536	21.536	21.536
Rambursari de credite interne (cod	**81.02**	**17.685**	**17.685**	**17.685**	**17.685**
Rambursari de credite aferente datoriei publice interne locale	81.02.05	17.685	17.685	17.685	17.685
SECŢIUNEA DE DEZVOLTARE (cod 51+55+56+70+84)		**220.082**	**188.810**	**185.910**	**181.010**
TITLUL X Proiecte cu finanțare din fonduri externe nerambursabile aferente cadrului financiar 2014-2020 (cod 58.01 la 58.05+58.11+58.12+ 58.15+58.16+58.30)	**58**	**1.205**	**5.000**	**5.500**	**5.500**

VIZAT
spre neschimbare,
SECRETAR,

- mii lei -

DENUMIREA INDICATORILOR	Cod indicator	Buget 2018 CB	Estimari 2019 CB	Estimari 2020 CB	Estimari 2021 CB
Programe din Fondul European de Dezvoltare Regională (FEDR) (58.01.01 la 58.01.03)	**58.01**	**1.205**	**5.000**	**5.500**	**5.500**
Finanțarea națională	58.01.01	1.205	5.000	5.500	5.500
CHELTUIELI DE CAPITAL (cod 71+72)	**70**	**218.877**	**183.810**	**180.410**	**175.510**
'TITLUL XII ACTIVE NEFINANCIARE (cod 71.01 la 71.03)	**71**	**218.877**	**183.810**	**180.410**	**175.510**
'Active fixe (cod 71.01.01 la 71.01.03+71.01.30)	**71.01**	**4.488**	**8.860**	**8.860**	**8.860**
Construcţii	71.01.01	653	6.000	6.000	6.000
Maşini, echipamente si mijloace de transport	71.01.02	524	20	20	20
Mobilier, aparatură birotică şi alte active corporale	71.01.03	1.206	1.804	1.804	1.804
Alte active fixe	71.01.30	2.105	1.036	1.036	1.036
Reparaţii capitale aferente activelor fixe	**71.03**	**214.389**	**174.950**	**171.550**	**166.650**
.....					

ORDONATOR PRINCIPAL DE CREDITE
PRIMAR,
TOADER MUGUR MIHAI

PRIMARUL SECTORULUI 2 AL MUNICIPIULUI BUCUREŞTI

DIRECTOR EXECUTIV,
AMARITEI FLORENTINA

VIZAT
spre neschimbare,
SECRETAR,

SECTORUL 2 AL MUNICIPIULUI BUCUREŞTI
Consiliul Local al Sectorului 2 Bucuresti

Anexa nr. 2.23
la HCLS2 nr. /

Formular: 11/05

BUGETUL
PE TITLURI DE CHELTUIELI, ARTICOLE ŞI ALINEATE, PE ANUL 2018

CAPITOL:49.02
SUBCAPITOL:
PARAGRAF:
ADMINISTRAŢIA DOMENIULUI PUBLIC SECTOR 2
67.02; 84.02

CB - CREDIT BUGETAR

- mii lei -

DENUMIREA INDICATORILOR	Cod indicator	Buget 2018	Estimari 2019	Estimari 2020	Estimari 2021
		CB	CB	CB	CB
TOTAL CHELTUIELI		**134.719**	**98.175**	**100.500**	**100.500**
SECŢIUNEA DE FUNCŢIONARE (cod 01+79+84)		**134.719**	**98.175**	**100.500**	**100.500**
CHELTUIELI CURENTE (cod 10+20+30+40+50+51+55+57+5	***01***	***134.719***	***98.175***	***100.500***	***100.500***
TITLUL VI . TRANSFERURI INTRE UNITATI ALE ADMINISTRATIEI PUBLICE (cod 51.01)	**51**	134.719	98.175	100.500	100.500
Transferuri curente (cod 51.01.01+51.01.03+51.01.14+51.01.15+51.01.24+51.01.26+51.01.3	**51.01**	134.719	98.175	100.500	100.500
Transferuri catre instituţii publice	51.01.01	134.719	98.175	100.250	100.500
.....					

ORDONATOR PRINCIPAL DE CREDITE
PRIMAR,
TOADER MUGUR MIHAI

ROMÂNIA PRIMAR SECTORULUI 2 AL MUNICIPIULUI BUCUREŞTI

DIRECTOR EXECUTIV,
AMARIŢEI FLORENTINA

VIZAT
spre neschimbare,
SECRETAR,

BUCUREŞTI
SECTORUL 2 AL MUNICIPIULUI BUCUREŞTI

Formular:

Anexa nr. 3

11/02

la HCLS2 nr. / 2018

BUGETUL INSTITUŢIILOR PUBLICE ŞI ACTIVITĂŢILOR FINANŢATE INTEGRAL SAU PARŢIAL DIN VENITURI PROPRII, PE ANUL 2018 ŞI ESTIMĂRI PENTRU ANII 2019-2021

mii lei

CB - CREDIT BUGETAR

DENUMIREA INDICATORILOR	Cod indicator	Buget 2018	Estimari 2019	Estimari 2020	Estimari 2021
		CB	CB	CB	CB
TOTAL VENITURI (cod 00.02+00.15+00.16+00.17+45.10)	**00.01**	**186.814**	**42.071**	**42.820**	**43.468**
I. VENITURI CURENTE (cod 00.03+00.12)	**00.02**	**30.643**	**31.157**	**31.694**	**32.161**
C. VENITURI NEFISCALE (cod 00.13+00.14)	**00.12**	**30.643**	**31.157**	**31.694**	**32.161**
C1. VENITURI DIN PROPRIETATE (cod 30.10+31.10)	**00.13**	**6.463**	**6.568**	**6.614**	**6.648**
Venituri din proprietate (cod 30.10.05+30.10.09+30.10.50)	**30.10**	**6.463**	**6.568**	**6.614**	**6.648**
Venituri din concesiuni si inchirieri	30.10.05	6.463	6.568	6.614	6.648
Alte venituri din concesiuni si inchirieri de catre institutiile publice	30.10.05.30	6.463	6.568	6.614	6.648
C2. VANZARI DE BUNURI SI SERVICII (cod 33.10+34.10+35.10+3	**00.14**	**24.180**	**24.589**	**25.080**	**25.513**
Venituri din prestari de servicii si alte activitati (cod 33.10.05+33.10.08+33.10.13+33.10.14+33.10.16+33.10.17+33.10.19+33.10.21+33.10.30 la 33.10.32+33.10.50)	**33.10**	**22.219**	**21.741**	**22.226**	**22.648**
Taxe si alte venituri in învăţământ	33.10.05	1.890	1.834	1.921	1.958
Venituri din prestări de servicii	33.10.08	72	73	73	73
Taxe si alte venituri din protectia mediului	33.10.09	0	0	0	0
Contributia elevilor si studentilor pentru internate, camine si cantine	33.10.14	16.942	17.322	17.697	18.054
Venituri din valorificarea produselor obtinute din activitatea proprie	33.10.16	0	0	0	0
Venituri din organizarea de cursuri de calificare si conversie profesi	33.10.17	200	204	208	210
Alte venituri din prestari de servicii si alte activitati	33.10.50	3.115	2.308	2.327	2.353
Diverse venituri (cod 36.10.50)	**36.10**	**1.631**	**2.553**	**2.553**	**2.558**
Alte venituri	36.10.50	1.631	2.553	2.553	2.558
Transferuri voluntare, altele decât subvenţiile (cod 37.10.01+37.1	37.10	330	295	301	307
Donaţii şi sponsorizări	37.10.01	330	295	301	307
Vărsăminte din secţiunea de funcţionare pentru finanţarea secţiunii de dezvoltare (cu semnul minus)	**37.10.03**	-31.513	-538	-538	-538
Vărsăminte din secţiunea de funcţionare	37.10.04	31.513	538	538	538
III OPERATIUNI FINANCIARE (cod 40.10+41.10)	**00.16**	9.558	6.334	6.479	6.607
Incasari din rambursarea imprumuturilor acordate	**40.10**	9.558	6.334	6.479	6.607
Sume utilizate din execentul anului precedent pentru efectuarea de cheltuieli	40.10.15	9.558	6.334	6.479	6.607
Sume utilizate din execentul anului precedent pentru sectiunea de functionare	40.10.15.01	7.046	6.334	6.479	6.607
Sume utilizate din execentul anului precedent pentru sectiunea de dezvoltare	40.10.15.02	2.512	0	0	0
IV. SUBVENTII (cod 00.18)	**00.17**	**146.613**	**4.580**	**4.647**	**4.700**
SUBVENTII DE LA ALTE NIVELE ALE ADMINISTRATIEI PUBLICE	**00.18**	**146.613**	**4.580**	**4.647**	**4.700**
SUBVENTII DE LA ALTE ADMINISTRATII (cod 43.10.09+43.10.10+	**43.10**	**146.613**	**4.580**	**4.647**	**4.700**
Subvenţii pentru instituţii publice	43.10.09	140.613	4.580	4.647	4.700

VIZAT
spre neschimbare,
SECRETAR,

DENUMIREA INDICATORILOR	Cod indicator	Buget 2018	Estimari 2019	Estimari 2020	Estimari 2021
		CB	CB	CB	CB
TOTAL CHELTUIELI (cod 50.10+59.10+63.10+69.10+79.10)	*49.10*	186.814	42.071	42.820	43.468
SECŢIUNEA DE FUNCŢIONARE (cod 01+79+84)		146.789	41.533	42.282	42.940
CHELTUIELI CURENTE (cod 10+20+30+40+50+51+55+57+59)	01	146.789	41.533	42.282	42.940
TITLUL I CHELTUIELI DE PERSONAL	10	33.084	13.844	14.060	14.215
TITLUL II BUNURI SI SERVICII	20	113.491	27.601	28.134	28.627
TITLUL X ALTE CHELTUIELI (cod 59.01+59.02+59.11+59.12+59.15+59.17+59.22+59.25+59.30)	59	214	88	88	98
Despăgubiri civile	59.17	3	3	3	3
Sume aferente persoanelor cu handicap neincadrate	59.40	211	85	85	95
SECŢIUNEA DE DEZVOLTARE (cod 51+55+56+70+84)		40.025	538	538	538
CHELTUIELI DE CAPITAL (cod 71+72)	70	40.025	538	538	538
TITLUL XII ACTIVE NEFINANCIARE (cod 71.01 la 71.03)	71	40.025	538	538	538
Active fixe (cod 71.01.01 la 71.01.03+71.01.30)	71.01	39.465	488	488	488
Construcţii	71.01.01	*14.390*	*400*	*400*	*400*
Maşini, echipamente si mijloace de transport	71.01.02	*16.454*	*72*	*72*	*72*
Mobilier, aparatură birotică şi alte active corporale	71.01.03	1.952	16	16	16
Alte active fixe	71.01.30	6.669	0	0	0
Reparaţii capitale aferente activelor fixe	71.03	*560*	*50*	*50*	*50*
Partea a III-a CHELTUIELI SOCIAL-CULTURALE (COD 65.10+66.10+67.10+68.10)	*63.10*	145.641	34.856	35.605	36.253
Invatamant (cod 65.10.03+65.10.04+65.10.05+65.10.07+65.10.11+	65.10	29.593	30.079	30.787	31.398
SECŢIUNEA DE FUNCŢIONARE (cod 01+79+84)		29.555	30.041	30.749	31.360
CHELTUIELI CURENTE (cod 10+20+30+40+50+51+55+57+59)	01	29.555	30.041	30.749	31.360
TITLUL I CHELTUIELI DE PERSONAL	10	7.499	7.606	7.822	7.977
TITLUL II BUNURI SI SERVICII	20	22.038	22.417	22.909	23.365
TITLUL X ALTE CHELTUIELI (cod 59.01+59.02+59.11+59.12+59.15+59.17+59.22+59.25+59.30)	59	18	18	18	18
Despăgubiri civile	59.17	3	3	3	3
Sume aferente persoanelor cu handicap neincadrate	59.40	15	15	15	15
SECŢIUNEA DE DEZVOLTARE (cod 51+55+56+70+84)		38	38	38	38
CHELTUIELI DE CAPITAL (cod 71+72)	70	38	38	38	38
TITLUL XII ACTIVE NEFINANCIARE (cod 71.01 la 71.03)	71	38	38	38	38
Active fixe (cod 71.01.01 la 71.01.03+71.01.30)	71.01	38	38	38	38
Maşini, echipamente si mijloace de transport	71.01.02	22	22	22	22
Mobilier, aparatură birotică şi alte active corporale	71.01.03	16	16	16	16
Din total capitol:					
Învatamânt prescolar si primar (COD 65.10.03.01+65.10.03.02)	65.10.03	17.495	17.873	18.271	18.635
Învatamânt prescolar	*65.10.03.01*	16.667	17.030	17.410	17.757
Învatamânt primar	*65.10.03.02*	828	843	861	878
Învatamânt secundar (cod 65.10.04.01 la cod 65.10.04.03)	65.10.04	6.469	6.575	6.714	6.849
Învatamânt secundar inferior	*65.10.04.01*	3.178	3.236	3.305	3.368
Învatamânt secundar superior	*65.10.04.02*	3.291	3.339	3.409	3.481
Învatamânt postliceal	65.10.05	5.261	5.259	5.425	5.529
Învatamânt nedefinibil prin nivel (COD 65.10.07.04)	65.10.07	368	372	377	385
Învatamânt special	*65.10.07.04*	368	372	377	385

VIZAT
spre neschimbare,
SECRETAR,

DENUMIREA INDICATORILOR	Cod indicator	Buget 2018	Estimari 2019	Estimari 2020	Estimari 2021
		CB	CB	CB	CB
Sanatate (cod 66.10.06+66.10.08+66.10.50)	**66.10**	**6.050**	**50**	**50**	**50**
SECŢIUNEA DE FUNCŢIONARE (cod 01+79+84)		**50**	**50**	**50**	**50**
CHELTUIELI CURENTE (cod 10+20+30+40+50+51+55+57+59)	**01**	**50**	**50**	**50**	**50**
TITLUL II BUNURI SI SERVICII	**20**	**50**	**50**	**50**	**50**
Din total capitol:					
Servicii medicale în unităţi sanitare cu paturi (cod 66.10.06.01)	66.10.06	6.000	0	0	0
Spitale generale	*66.10.06.01*	6.000	0	0	0
Alte cheltuieli in domeniul sanatatii (cod 66.10.50.50)	66.10.50	50	50	50	50
Alte institutii si actiuni sanitare	*66.10.50.50*	50	50	50	50
Cultura, recreere si religie (67.10.03+67.10.05+67.10.50)	**67.10**	**109.962**	**4.655**	**4.694**	**4.730**
SECŢIUNEA DE FUNCŢIONARE (cod 01+79+84)		**93.626**	**4.655**	**4.694**	**4.730**
CHELTUIELI CURENTE (cod 10+20+30+40+50+51+55+57+59)	**01**	**93.626**	**4.655**	**4.694**	**4.730**
TITLUL I CHELTUIELI DE PERSONAL	**10**	**17.212**	**1.935**	**1.935**	**1.935**
TITLUL II BUNURI SI SERVICII	**20**	**76.319**	**2.720**	**2.759**	**2.795**
TITLUL X ALTE CHELTUIELI (cod 59.01+59.02+59.11+59.12+59.15+59.17+59.22+59.25+59.30)	**59**	**95**	**0**	**0**	**0**
Despăgubiri civile	**59.17**	**0**	**0**	**0**	**0**
Sume aferente persoanelor cu handicap neincadrate	**59.40**	**95**	**0**	**0**	**0**
SECŢIUNEA DE DEZVOLTARE (cod 51+55+56+70+84)		**16.336**	**0**	**0**	**0**
CHELTUIELI DE CAPITAL (cod 71+72)	**70**	**16.336**	**0**	**0**	**0**
TITLUL XII ACTIVE NEFINANCIARE (cod 71.01 la 71.03)	**71**	**16.336**	**0**	**0**	**0**
Active fixe (cod 71.01.01 la 71.01.03+71.01.30)	**71.01**	**16.336**	**0**	**0**	**0**
Construcţii	**71.01.01**	**9.270**	**0**	**0**	**0**
Maşini, echipamente si mijloace de transport	**71.01.02**	**1.507**	**0**	**0**	**0**
Mobilier, aparatură birotică şi alte active corporale	**71.01.03**	**1.537**	**0**	**0**	**0**
Alte active fixe	**71.01.30**	**4.022**	**0**	**0**	**0**
Din total capitol:					
Servicii culturale (cod 67.10.03.03 la cod 67.10.03.07+67.10.03.09 la cod	67.10.03	5.914	4.655	4.694	4.730
Case de cultura	*67.10.03.06*	5.914	4.655	4.694	4.730
Alte servicii în domeniile culturii, recreerii si religiei	67.10.50	104.048	0	0	0
Asigurari si asistenta sociala (cod 68.10.04+68.10.05+68.10.11+6	**68.10**	36	72	74	75
SECŢIUNEA DE FUNCŢIONARE (cod 01+79+84)		**36**	**72**	**74**	**75**
CHELTUIELI CURENTE (cod 10+20+30+40+50+51+55+57+59)	**01**	**36**	**72**	**74**	**75**
TITLUL II BUNURI SI SERVICII	**20**	**36**	**72**	**74**	**75**
Din total capitol:					
Alte cheltuieli în domeniul asigurărilor şi asistenţei sociale	68.10.50	36	72	74	75
Alte cheltuieli în domeniul asistenţei sociale	68.10.50.50	36	72	74	75
Partea a IV-a SERVICII SI DEZVOLTARE PUBLICA, LOCUINTE, MEDIU SI APE (cod 70.10+74.10)	***69.10***	**9.527**	**7.215**	**7.215**	**7.215**
Locuinte, servicii si dezvoltare publica (cod 70.10.03+70.10.04+7	**70.10**	**9.527**	**7.215**	**7.215**	**7.215**
SECŢIUNEA DE FUNCŢIONARE (cod 01+79+84)		**7.015**	**6.715**	**6.715**	**6715**
CHELTUIELI CURENTE (cod 10+20+30+40+50+51+55+57+59)	**01**	**7.015**	**6.715**	**6.715**	**6.715**
TITLUL I CHELTUIELI DE PERSONAL	**10**	**4.045**	**4.303**	**4.303**	**4.303**
TITLUL II BUNURI SI SERVICII	**20**	**2.900**	**2.342**	**2.342**	**2.342**

VIZAT
spre neschimbare,
SECRETAR,

DENUMIREA INDICATORILOR	Cod indicator	Buget 2018 CB	Estimari 2019 CB	Estimari 2020 CB	Estimari 2021 CB
TITLUL X ALTE CHELTUIELI (cod 59.01+59.02+59.11+59.12+59.15+59.17+59.22+59.25+59.30)	**59**	**70**	**70**	**70**	**70**
Sume aferente persoanelor cu handicap neincadrate	**59.40**	**70**	**70**	**70**	**70**
SECŢIUNEA DE DEZVOLTARE (cod 51+55+56+70+84)		**2.512**	**500**	**500**	**500**
CHELTUIELI DE CAPITAL (cod 71+72)	**70**	**2.512**	**500**	**500**	**500**
TITLUL XII ACTIVE NEFINANCIARE (cod 71.01 la 71.03)	**71**	**2.512**	**500**	**500**	**500**
Active fixe (cod 71.01.01 la 71.01.03+71.01.30)	**71.01**	**2.512**	**450**	**450**	**450**
Construcţii	**71.01.01**	**2.473**	**400**	**400**	**400**
Maşini, echipamente si mijloace de transport	**71.01.02**	**10**	**50**	**50**	**50**
Alte active fixe	**71.01.30**	**29**	**0**	**0**	**0**
Reparaţii capitale aferente activelor fixe	**71.03**	**0**	**50**	**50**	**50**
Din total capitol:					
Servicii şi dezvoltare publică	70.10.04	9.527	7.215	7.215	7.215
Partea a V-a ACTIUNI ECONOMICE (cod 80.10+83.10+84.10+87.10)	***79.10***	***31.646***	***0***	***0***	***0***
Transporturi (cod 84.10.50)	**84.10**	**31.646**	**0**	**0**	**0**
SECŢIUNEA DE FUNCŢIONARE (cod 01+79+84)		**16.476**	**0**	**0**	**0**
CHELTUIELI CURENTE (cod 10+20+30+40+50+51+55+57+59)	**01**	**16.476**	**0**	**0**	**0**
TITLUL I CHELTUIELI DE PERSONAL	**10**	**4.328**	0	0	0
TITLUL II BUNURI SI SERVICII	**20**	**12.148**	**0**	**0**	**0**
SECŢIUNEA DE DEZVOLTARE (cod 51+55+56+70+84)		**15.139**	**0**	**0**	**0**
CHELTUIELI DE CAPITAL (cod 71+72)	**70**	**15.139**	**0**	**0**	**0**
TITLUL XII ACTIVE NEFINANCIARE (cod 71.01 la 71.03)	**71**	**15.139**	**0**	**0**	**0**
Active fixe (cod 71.01.01 la 71.01.03+71.01.30)	**71.01**	**14.879**	**0**	**0**	**0**
Construcţii	**71.01.01**	2.647	0	0	0
Maşini, echipamente si mijloace de transport	**71.01.02**	9.592	0	0	0
Mobilier, aparatură birotică şi alte active corporale	**71.01.03**	22	0	0	0
Alte active fixe	**71.01.30**	2.618			
Reparaţii capitale aferente activelor fixe	**71.03**	**260**	**0**	**0**	**0**
Din total capitol:					
Alte cheltuieli în domeniul transporturilor	84.10.50	31.646	0	0	0
VII. REZERVE, EXCEDENT / DEFICIT	**96.10**	0	0	0	0
REZERVE	97.02				
EXCEDENT (cod 00.01-49.10)	98.02				
DEFICIT [1] (cod 49.10-00.01)	99.10	0	0	0	0

BUGETUL *PE SECTIUNI* CENTRALIZAT AL INSTITUŢIILOR PUBLICE ŞI ACTIVITĂŢILOR FINANŢATE INTEGRAL SAU PARŢIAL DIN VENITURI PROPRII PE ANUL 2018

- mii lei -

VENITURILE SECŢIUNII DE FUNCŢIONARE (cod 00.02+00.15+00.	**00.01**	**146.789**	**41.533**	**42.282**	**42.930**
I. VENITURI CURENTE (cod 00.03+00.12)	**00.02**	**-870**	**30.619**	**31.156**	**31.623**
C. VENITURI NEFISCALE (cod 00.13+00.14)	**00.12**	-870	30.619	31.156	31.623
C1. VENITURI DIN PROPRIETATE (cod 30.10)	**00.13**	6.463	6.568	6.614	6.648
Venituri din proprietate (cod 30.10.05+30.10.09+30.10.50)	**30.10**	**6.463**	**6.568**	**6.614**	**6.648**
Venituri din concesiuni si inchirieri	30.10.05	6.463	6.568	6.614	6.648
Alte venituri din concesiuni si inchirieri de catre institutiile publice	30.10.05.30	6.463	6.568	6.614	6.648
C2. VANZARI DE BUNURI SI SERVICII (cod 33.10+34.10+35.10+3	**00.14**	-7333	24051	24542	24975

VIZAT
spre neschimbare,
SECRETAR,

DENUMIREA INDICATORILOR	Cod indicator	Buget 2018 CB	Estimari 2019 CB	Estimari 2020 CB	Estimari 2021 CB
Venituri din prestari de servicii si alte activitati (cod 33.10.05+33.10.08+33.10.13+33.10.14+33.10.16+33.10.17+33.10.19+33.10.21+33.10.30 la 33.10.32+33.10.50)	**33.10**	**22.219**	**21.741**	**22.226**	**22.648**
Taxe si alte venituri in învăţământ	33.10.05	1.890	1.834	1.921	1.958
Venituri din prestări de servicii	33.10.08	72	73	73	73
Taxe si alte venituri din protectia mediului	33.10.09	0	0	0	0
Contributia elevilor si studentilor pentru internate, camine si cantine	33.10.14	16.942	17.322	17.697	18.054
Venituri din valorificarea produselor obtinute din activitatea proprie	33.10.16	0	0	0	0
Venituri din organizarea de cursuri de calificare si conversie profesi	33.10.17	200	204	208	210
Alte venituri din prestari de servicii si alte activitati	33.10.50	3.115	2.308	2.327	2.353
Amenzi, penalitati si confiscari (cod 35.10.50)	**35.10**	**0**	**0**	**0**	**0**
Alte amenzi, penalitati si confiscari	35.10.50	0	0	0	0
Diverse venituri (cod 36.10.50)	36.10	1.631	2.553	2.553	2.558
Alte venituri	36.10.50	1.631	2.553	2.553	2.558
Transferuri voluntare, altele decât subvenţiile (cod 37.10.01+37.1	**37.10**	**-31.183**	**-243**	**-237**	**-231**
Donaţii şi sponsorizări	37.10.01	330	295	301	307
Vărsăminte din secţiunea de funcţionare pentru finanţarea secţiunii de dezvoltare (cu semnul minus)	**37.10.03**	-31.513	-538	-538	-538
III OPERATIUNI FINANCIARE	**00.16**	7.046	6.334	6.479	6.607
Incasari din rambursarea imprumuturilor acordate	**40.10**	7.046	6.334	6.479	6.607
Sume utilizate din executul anului precedent pentru efectuarea d	40.10.15	7.046	6.334	6.479	6.607
Sume utilizate din executul anului precedent pentru sectiunea de	40.10.15.01	7.046	6.334	6.479	6.607
IV. SUBVENTII (cod 00.18)	**00.17**	140.613	4.580	4.647	4.700
SUBVENTII DE LA ALTE NIVELE ALE ADMINISTRATIEI PUBLICE	**00.18**	140.613	4.580	4.647	4.700
SUBVENTII DE LA ALTE ADMINISTRATII (cod 43.10.09+43.10.10+	**43.10**	140.613	4.580	4.647	4.700
Subvenţii pentru instituţii publice	43.10.09	140.613	4.580	4.647	4.700
CHELTUIELILE SECŢIUNII DE FUNCŢIONARE (cod 50.10+59.10+	***49.10***	**146.789**	**41.533**	**42.282**	**42.930**
SECŢIUNEA DE FUNCŢIONARE (cod 01+79+84)		**146.789**	**41.533**	**42.282**	**42.940**
CHELTUIELI CURENTE (cod 10+20+30+40+50+51+55+57+59)	**01**	**146.789**	**41.533**	**42.282**	**42.940**
TITLUL I CHELTUIELI DE PERSONAL	**10**	**33.084**	**13.844**	**14.060**	**14.215**
TITLUL II BUNURI SI SERVICII	**20**	**113.491**	**27.601**	**28.134**	**28.627**
'TITLUL X ALTE CHELTUIELI (cod 59.01+59.02+59.11+59.12+59.15+59.17+59.22+59.25+59.30)	**59**	**214**	**88**	**88**	**98**
Despăgubiri civile	**59.17**	**3**	**3**	**3**	**3**
Sume aferente persoanelor cu handicap neincadrate	**59.40**	**211**	**85**	**85**	**95**
Partea a III-a CHELTUIELI SOCIAL-CULTURALE (COD 65.10+66.10+67.10+68.10)	***63.10***	**123.267**	**34.818**	**35.567**	**36.215**
Invatamant (cod 65.10.03+65.10.04+65.10.05+65.10.07+65.10.11+	**65.10**	**29.555**	**30.041**	**30.749**	**31.360**
SECŢIUNEA DE FUNCŢIONARE (cod 01+79+84)		**29.555**	**30.041**	**30.749**	**31.360**
CHELTUIELI CURENTE (cod 10+20+30+40+50+51+55+57+59)	**01**	**29.555**	**30.041**	**30.749**	**31.360**
TITLUL I CHELTUIELI DE PERSONAL	**10**	**7.499**	**7.606**	**7.822**	**7.977**
TITLUL II BUNURI SI SERVICII	**20**	**22.038**	**22.417**	**22.909**	**23.365**
TITLUL X ALTE CHELTUIELI (cod 59.01+59.02+59.11+59.12+59.15+59.17+59.22+59.25+59.30)	**59**	**18**	**18**	**18**	**18**

VIZAT
spre neschimbare,
SECRETAR,

DENUMIREA INDICATORILOR	Cod indicator	Buget 2018	Estimari 2019	Estimari 2020	Estimari 2021
		CB	CB	CB	CB
Despăgubiri civile	**59.17**	**3**	**3**	**3**	**3**
Sume aferente persoanelor cu handicap neincadrate	**59.40**	**15**	**15**	**15**	**15**
Din total capitol:					
Învatamânt prescolar si primar (COD 65.10.03.01+65.10.03.02)	65.10.03	17.495	17.873	18.271	18.635
Învatamânt prescolar	*65.10.03.01*	16.667	17.030	17.410	17.757
Învatamânt primar	*65.10.03.02*	828	843	861	878
Învatamânt secundar (cod 65.10.04.01 la cod 65.10.04.03)	65.10.04	6.453	6.559	6.698	6.833
Învatamânt secundar inferior	*65.10.04.01*	3.178	3.236	3.305	3.368
Învatamânt secundar superior	*65.10.04.02*	3.275	3.323	3.393	3.465
Invatamant profesional	*65.10.04.03*	0	0	0	0
Învatamânt postliceal	65.10.05	5.239	5.237	5.403	5.507
Învatamânt nedefinibil prin nivel (COD 65.10.07.04)	65.10.07	368	372	377	385
Învatamânt special	*65.10.07.04*	368	372	377	385
Servicii auxiliare pentru educatie (cod 65.10.11.03+65.10.11.30)	65.10.11	0	0	0	0
Internate si cantine pentru elevi	*65.10.11.03*	0	0	0	0
Sanatate (cod 66.10.06+66.10.08+66.10.50)	**66.10**	**50**	**50**	**50**	**50**
SECŢIUNEA DE FUNCŢIONARE (cod 01+79+84)		**50**	**50**	**50**	**50**
CHELTUIELI CURENTE (cod 10+20+30+40+50+51+55+57+59)	**01**	**50**	**50**	**50**	**50**
TITLUL II BUNURI SI SERVICII	**20**	**50**	**50**	**50**	**50**
Din total capitol:					
Alte cheltuieli in domeniul sanatatii (cod 66.10.50.50)	66.10.50	50	50	50	50
Alte institutii si actiuni sanitare	*66.10.50.50*	50	50	50	50
Cultura, recreere si religie (67.10.03+67.10.05+67.10.50)	**67.10**	**93.626**	**4.655**	**4.694**	**4.730**
SECŢIUNEA DE FUNCŢIONARE (cod 01+79+84)		**93.626**	**4.655**	**4.694**	**4.730**
CHELTUIELI CURENTE (cod 10+20+30+40+50+51+55+57+59)	**01**	**93.626**	**4.655**	**4.694**	**4.730**
TITLUL I CHELTUIELI DE PERSONAL	**10**	**17.212**	**1.935**	**1.935**	**1.935**
TITLUL II BUNURI SI SERVICII	**20**	**76.319**	**2.720**	**2.759**	**2.795**
TITLUL X ALTE CHELTUIELI (cod 59.01+59.02+59.11+59.12+59.15+59.17+59.22+59.25+59.30)	**59**	**95**	**0**	**0**	**0**
Despăgubiri civile	**59.17**	**0**	**0**	**0**	**0**
Sume aferente persoanelor cu handicap neincadrate	**59.40**	**95**	**0**	**0**	**0**
Din total capitol:					
Servicii culturale (cod 67.10.03.03 la cod 67.10.03.07+ 67.10.03.09 la cod 67.10.03.11+67.10.03.15+67.10.03.30)	67.10.03	5.675	4.655	4.694	4.730
Case de cultura	*67.10.03.06*	5.675	4.655	4.694	4.730
Alte servicii în domeniile culturii, recreerii si religiei	67.10.50	87.951	0	0	0
Asigurari si asistenta sociala (cod 68.10.04+68.10.05+68.10.11+6	**68.10**	36	72	74	75
SECŢIUNEA DE FUNCŢIONARE (cod 01+79+84)		**36**	**72**	**74**	**75**
CHELTUIELI CURENTE (cod 10+20+30+40+50+51+55+57+59)	**01**	**36**	**72**	**74**	**75**
TITLUL I CHELTUIELI DE PERSONAL	**10**	**0**	**0**	**0**	**0**
TITLUL II BUNURI SI SERVICII	**20**	**36**	**72**	**74**	**75**
Din total capitol:					
Alte cheltuieli în domeniul asigurărilor şi asistenţei sociale	68.10.50	36	72	74	75
Alte cheltuieli în domeniul asistenţei sociale	68.10.50.50	36	72	74	75
Partea a IV-a SERVICII SI DEZVOLTARE PUBLICA, LOCUINTE, MEDIU SI APE (cod 70.10+74.10)	***69.10***	***7.015***	***6.715***	***6.715***	***6.715***
Locuinte, servicii si dezvoltare publica (cod 70.10.03+70.10.04+7	**70.10**	7.015	6.715	6.715	6.715
SECŢIUNEA DE FUNCŢIONARE (cod 01+79+84)		**7.015**	**6.715**	**6.715**	**6.715**

VIZAT
spre neschimbare,
SECRETAR,

DENUMIREA INDICATORILOR	Cod indicator	Buget 2018	Estimari 2019	Estimari 2020	Estimari 2021
		CB	CB	CB	CB
CHELTUIELI CURENTE (cod 10+20+30+40+50+51+55+57+59)	01	7.015	6.715	6.715	6.715
TITLUL I CHELTUIELI DE PERSONAL	10	4.045	4.303	4.303	4.303
TITLUL II BUNURI SI SERVICII	20	2.900	2.342	2.342	2.342
TITLUL X ALTE CHELTUIELI (cod 59.01+59.02+59.11+59.12+59.15+59.17+59.22+59.25+59.30)	59	70	70	70	70
Despăgubiri civile	59.17	0	0	0	0
Sume aferente persoanelor cu handicap neincadrate	59.40	70	70	70	70
Din total capitol:					
Servicii şi dezvoltare publică	70.10.04	7.015	6.715	6.715	6.715
Partea a V-a ACTIUNI ECONOMICE (cod 80.10+83.10+84.10+87.1	*79.10*	16.507	0	0	0
Transporturi (cod 84.10.50)	84.10	16.507	0	0	0
SECŢIUNEA DE FUNCŢIONARE (cod 01+79+84)		16.476	0	0	0
CHELTUIELI CURENTE (cod 10+20+30+40+50+51+55+57+59)	01	16.476	0	0	0
TITLUL I CHELTUIELI DE PERSONAL	10	4.328	0	0	0
TITLUL II BUNURI SI SERVICII	20	12.148	0	0	0
Din total capitol:					
Alte cheltuieli în domeniul transporturilor	84.10.50	16.507	0	0	0
VII. REZERVE, EXCEDENT / DEFICIT	96.10	0	0	0	0
EXCEDENTUL SECTIUNII DE FUNCTIONARE (cod 00.01SF-49.10	98.10	0	0	0	0
VENITURILE SECŢIUNII DE DEZVOLTARE (cod 00.31+00.15+00.17+45.10) - TOTAL	00.01	40.025	538	538	538
C VENITURI NEFISCALE (cod 00.14)	00.12	31.513	538	538	538
VÂNZĂRI DE BUNURI ŞI SERVICII (COD 37.10)	00.14	31.513	538	538	538
Transferuri voluntare altele decât subvenţiile (cod 37.10.04)	37.10	31.513	538	538	538
Vărsăminte din secţiunea de funcţionare	37.10.04	31.513	538	538	538
III OPERATIUNI FINANCIARE	00.16	2.512	0	0	0
Incasari din rambursarea imprumuturilor acordate	40.10	2.512	0	0	0
Sume utilizate din execentul anului precedent pentru efectuarea d	40.10.15	2.512	0	0	0
Sume utilizate din execentul anului precedent pentru sectiunea de	40.10.15.02	2.512	0	0	0
CHELTUIELILE SECŢIUNII DE DEZVOLTARE (cod 50.10+59.10+6	*49.10*	40.025	538	538	538
SECŢIUNEA DE DEZVOLTARE (cod 51+55+56+70+84)		37.407	538	538	538
CHELTUIELI DE CAPITAL (cod 71+72)	70	37.407	538	538	538
TITLUL XII ACTIVE NEFINANCIARE (cod 71.01 la 71.03)	71	37.407	538	538	538
Active fixe (cod 71.01.01 la 71.01.03+71.01.30)	71.01	36.847	488	488	488
Construcţii	71.01.01	14.390	400	400	400
Maşini, echipamente si mijloace de transport	71.01.02	16.454	72	72	72
Mobilier, aparatură birotică şi alte active corporale	71.01.03	1.952	16	16	16
Alte active fixe	71.01.30	4.051	0	0	0
Reparaţii capitale aferente activelor fixe	71.03	560	50	50	50
Partea a III-a CHELTUIELI SOCIAL-CULTURALE (COD 65.10+66.10+67.10+68.10)	*63.10*	22.374	38	38	38
Invatamant (cod 65.10.03+65.10.04+65.10.05+65.10.07+65.10.11+	65.10	38	38	38	38
SECŢIUNEA DE DEZVOLTARE (cod 51+55+56+70+84)		38	38	38	38
CHELTUIELI DE CAPITAL (cod 71+72)	70	38	38	38	38

VIZAT
spre neschimbare,
SECRETAR,

DENUMIREA INDICATORILOR	Cod indicator	Buget 2018	Estimari 2019	Estimari 2020	Estimari 2021
		CB	CB	CB	CB
TITLUL XII ACTIVE NEFINANCIARE (cod 71.01 la 71.03)	**71**	**38**	**38**	**38**	**38**
Active fixe (cod 71.01.01 la 71.01.03+71.01.30)	**71.01**	**38**	**38**	**38**	**38**
Maşini, echipamente si mijloace de transport	**71.01.02**	**22**	**22**	**22**	**22**
Mobilier, aparatură birotică şi alte active corporale	**71.01.03**	**16**	**16**	**16**	**16**
Din total capitol:					
Învatamânt secundar (cod 65.10.04.01 la cod 65.10.04.03)	65.10.04	16	16	16	16
Învatamânt secundar superior	*65.10.04.02*	16	16	16	16
Învatamânt postliceal	65.10.05	22	22	22	22
Sanatate (cod 66.10.06+66.10.08+66.10.50)	**66.10**	6.000	0	0	0
SECŢIUNEA DE DEZVOLTARE (cod 51+55+56+70+84)		**6.000**	**0**	**0**	**0**
CHELTUIELI DE CAPITAL (cod 71+72)	**70**	**6.000**	**0**	**0**	**0**
TITLUL XII ACTIVE NEFINANCIARE (cod 71.01 la 71.03)	**71**	**6.000**	**0**	**0**	**0**
Active fixe (cod 71.01.01 la 71.01.03+71.01.30)	**71.01**	**5.700**	**0**	**0**	**0**
Maşini, echipamente si mijloace de transport	**71.01.02**	**5.323**	**0**	**0**	**0**
Mobilier, aparatură birotică şi alte active corporale	**71.01.03**	**377**	**0**	**0**	**0**
Alte active fixe	**71.01.30**	**0**	**0**	**0**	**0**
Reparaţii capitale aferente activelor fixe	**71.03**	**300**	**0**	**0**	**0**
Din total capitol:					
Servicii medicale în unităţi sanitare cu paturi (cod 66.10.06.01)	66.10.06	6.000	0	0	0
Spitale generale	*66.10.06.01*	6.000	0	0	0
Cultura, recreere si religie (67.10.03+67.10.05+67.10.50)	**67.10**	**16.336**	**0**	**0**	**0**
SECŢIUNEA DE DEZVOLTARE (cod 51+55+56+70+84)		**16.336**	**0**	**0**	**0**
CHELTUIELI DE CAPITAL (cod 71+72)	**70**	**16.336**	**0**	**0**	**0**
TITLUL XII ACTIVE NEFINANCIARE (cod 71.01 la 71.03)	**71**	**16.336**	**0**	**0**	**0**
Active fixe (cod 71.01.01 la 71.01.03+71.01.30)	**71.01**	**16.336**	**0**	**0**	**0**
Construcţii	**71.01.01**	**9.270**	**0**	**0**	**0**
Maşini, echipamente si mijloace de transport	**71.01.02**	**1.507**	**0**	**0**	**0**
Mobilier, aparatură birotică şi alte active corporale	**71.01.03**	**1.537**	**0**	**0**	**0**
Alte active fixe	**71.01.30**	**4.022**	**0**	**0**	**0**
Din total capitol:					
Servicii culturale (cod 67.10.03.03 la cod 67.10.03.07+ 67.10.03.09 la cod 67.10.03.11+67.10.03.15+67.10.03.30)	67.10.03	239	0	0	0
Case de cultura	*67.10.03.06*	239	0	0	0
Alte servicii în domeniile culturii, recreerii si religiei	67.10.50	16.097	0	0	0
Partea a IV-a SERVICII SI DEZVOLTARE PUBLICA, LOCUINTE, MEDIU SI APE (cod 70.10+74.10)	***69.10***	**2.512**	**500**	**500**	**500**
Locuinte, servicii si dezvoltare publica (cod 70.10.03+70.10.04+7	**70.10**	**2.512**	**500**	**500**	**500**
SECŢIUNEA DE DEZVOLTARE (cod 51+55+56+70+84)		**2.512**	**500**	**500**	**500**
CHELTUIELI DE CAPITAL (cod 71+72)	**70**	**2.512**	**500**	**500**	**500**
TITLUL XII ACTIVE NEFINANCIARE (cod 71.01 la 71.03)	**71**	**2.512**	**500**	**500**	**500**
Active fixe (cod 71.01.01 la 71.01.03+71.01.30)	**71.01**	**2.512**	**450**	**450**	**450**
Construcţii	**71.01.01**	**2.473**	**400**	**400**	**400**
Maşini, echipamente si mijloace de transport	**71.01.02**	**10**	**50**	**50**	**50**
Alte active fixe	**71.01.30**	**29**	**0**	**0**	**0**
Reparaţii capitale aferente activelor fixe	**71.03**	**0**	**50**	**50**	**50**
Din total capitol:					
Servicii şi dezvoltare publică	70.10.04	2.512	500	500	500
Partea a V-a ACTIUNI ECONOMICE (cod 80.10+83.10+84.10+87.1	***79.10***	***15.139***	***0***	***0***	***0***
Transporturi (cod 84.10.50)	**84.10**	**15.139**	**0**	**0**	**0**

VIZAT
spre neschimbare,
SECRETAR,

DENUMIREA INDICATORILOR	Cod indicator	Buget 2018	Estimari 2019	Estimari 2020	Estimari 2021
		CB	CB	CB	CB
SECŢIUNEA DE DEZVOLTARE (cod 51+55+56+70+84)		**15.139**	**0**	**0**	**0**
CHELTUIELI DE CAPITAL (cod 71+72)	**70**	15.139	0	0	0
TITLUL XII ACTIVE NEFINANCIARE (cod 71.01 la 71.03)	**71**	15.139	0	0	0
Active fixe (cod 71.01.01 la 71.01.03+71.01.30)	**71.01**	14.879	0	0	0
Construcţii	**71.01.01**	2.647	0	0	0
Maşini, echipamente si mijloace de transport	**71.01.02**	9.592	0	0	0
Mobilier, aparatură birotică şi alte active corporale	**71.01.03**	22	0	0	0
Alte active fixe	**71.01.30**	2.618	0	0	0
Reparaţii capitale aferente activelor fixe	**71.03**	260	0	0	0
Din total capitol:					
Alte cheltuieli în domeniul transporturilor	84.10.50	15.139	0	0	0
VII. REZERVE, EXCEDENT / DEFICIT	**96.02**	**0**	**0**	**0**	**0**
REZERVE	97.02				
EXCEDENT (cod 00.01SD-49.10SD)	98.02				
DEFICITUL SECTIUNII DE DEZVOLTARE "/ (cod 49.10SI	99.02	0	0	0	0

ORDONATOR PRINCIPAL DE CREDITE
PRIMAR,
TOADER MUGUR MIHAI

ROMANIA PRIMAR SECTORULUI 2 AL MUNICIPIULUI BUCUREŞTI

DIRECTOR EXECUTIV,
Amaritei Florentina

VIZAT
spre neschimbare,
SECRETAR,

BUCUREŞTI
SECTORUL 2 AL MUNICIPIULUI BUCUREŞTI

Anexa nr. 3.1

Formular: 11/02 la HCLS2 nr. / 2018

BUGETUL
PE TITLURI DE CHELTUIELI, ARTICOLE ŞI ALINEATE, PE ANUL 2018

CAPITOL:49.10
SUBCAPITOL:
PARAGRAF:
TOTAL CHELTUIELI BUGET LOCAL

CB - CREDIT BUGETAR

- mii lei -

DENUMIREA INDICATORILOR	Cod indicator	Buget 2018 CB	Estimari 2019 CB	Estimari 2020 CB	Estimari 2021 CB
TOTAL VENITURI (secţiune funcţionare + secţiune dezvoltare)	**00.01**	**186.814**	**42.071**	**42.820**	**43.468**
VENITURILE SECŢIUNII DE FUNCŢIONARE (cod 00.02+00.15+00.16+00.17+00.30)	**00.01**	**146.789**	**41.533**	**42.282**	**42.930**
I. VENITURI CURENTE (cod 00.03+00.12)	**00.02**	**-870**	**30.619**	**31.156**	**31.623**
C. VENITURI NEFISCALE (cod 00.13+00.14)	**00.12**	**-870**	**30.619**	**31.156**	**31.623**
C1. VENITURI DIN PROPRIETATE (cod 30.10+31.10)	**00.13**	**6.463**	**6.568**	**6.614**	**6.648**
30.10.05+30.10.09+30.10.50)	**30.10**	**6.463**	**6.568**	**6.614**	**6.648**
Venituri din concesiuni si inchirieri	30.10.05	6.463	6.568	6.614	6.648
Alte venituri din concesiuni si inchirieri de catre institutiile publice	30.10.05.30	6.463	6.568	6.614	6.648
C2. VANZARI DE BUNURI SI SERVICII (cod 33.10+34.10+35.10+36.10+37.10)	**00.14**	**-7333**	**24051**	**24542**	**24975**
Venituri din prestari de servicii si alte activitati (cod 33.10.05+33.10.08+33.10.13+33.10.14+33.10.16+33.10 .17+33.10.19+33.10.21+33.10.30 la 33.10.32+33.10.50)	**33.10**	**22.219**	**21.741**	**22.226**	**22.648**
Taxe si alte venituri in învăţământ	33.10.05	1.890	1.834	1.921	1.958
Venituri din prestări de servicii	33.10.08	72	73	73	73
Taxe si alte venituri din protectia mediului	33.10.09	0	0	0	0
Contributia elevilor si studentilor pentru internate, camine	33.10.14	16.942	17.322	17.697	18.054
Venituri din organizarea de cursuri de calificare si conver	33.10.17	200	204	208	210
Alte venituri din prestari de servicii si alte activitati	33.10.50	3.115	2.308	2.327	2.353
Amenzi, penalitati si confiscari (cod 35.10.50)	**35.10**	**0**	**0**	**0**	**0**
Alte amenzi, penalitati si confiscari	35.10.50	0	0	0	0
Diverse venituri (cod 36.10.50)	**36.10**	**1.631**	**2.553**	**2.553**	**2.558**
Alte venituri	36.10.50	1.631	2.553	2.553	2.558
Transferuri voluntare, altele decât subvenţiile (cod 37.10.01+37.10.50)	**37.10**	**-31.183**	**-243**	**-237**	**-231**
Donaţii şi sponsorizări	37.10.01	330	295	301	307
Vărsăminte din secţiunea de funcţionare pentru finanţarea secţiunii de dezvoltare (cu semnul minus)	37.01.03	-31.513	-538	-538	-538

VIZAT
spre neschimbare,
SECRETAR,

- mii lei -

DENUMIREA INDICATORILOR	Cod indicator	Buget 2018 CB	Estimari 2019 CB	Estimari 2020 CB	Estimari 2021 CB
III OPERATIUNI FINANCIARE	**00.16**	**7.046**	**6.334**	**6.479**	**6.607**
Incasari din rambursarea imprumuturilor acordate	**40.10**	**7.046**	**6.334**	**6.479**	**6.607**
Sume utilizate din execentul anului precedent pentru efectuarea de cheltuieli	40.10.15	7.046	**6.334**	**6.479**	**6.607**
Sume utilizate din execentul anului precedent pentru sectiunea de functionare	40.10.15.01	7.046	6.334	6.479	6.607
IV. SUBVENTII (cod 00.18)	**00.17**	**140.613**	**4.580**	**4.647**	**4.700**
SUBVENTII DE LA ALTE NIVELE ALE ADMINISTRATIEI PUBLICE (cod 42.10)	**00.18**	**140.613**	**4.580**	**4.647**	**4.700**
SUBVENTII DE LA ALTE ADMINISTRATII (cod 43.10.09+ 43.10.10+ 43.10.15)	**43.10**	**140.613**	**4.580**	**4.647**	**4.700**
Subvenţii pentru instituţii publice	43.10.09	140.613	4.580	4.647	4.700
VENITURILE SECŢIUNII DE DEZVOLTARE (cod 00.31+00.15+ 00.16+00.17+45.10) - TOTAL	**00.01**	**40.025**	**538**	**538**	**538**
C VENITURI NEFISCALE (cod 00.14)	**00.12**	**31.513**	**538**	**538**	**538**
C2. VÂNZĂRI DE BUNURI ŞI SERVICII (cod 37.10)	**00.14**	**31.513**	**538**	**538**	**538**
Tranferuri voluntare, altele decât subvenţiile (cod 37.	**37.10**	**31.513**	**538**	**538**	**538**
Vărsăminte din secţiunea de funcţionare	**37.10.04**	**31.513**	**538**	**538**	**538**
III. OPERAŢIUNI FINANCIARE (cod 40.10)	**00.16**	**2.512**	**0**	**0**	**0**
Incasări din rambursarea împrumuturilor acordate (cod 40.02.14)	**40.10**	**2.512**	**0**	**0**	**0**
Sume utilizate din excedentul anului precedent pentru efectuarea de cheltuieli	40.10.15	**2.512**	**0**	**0**	**0**
excedentul anului precedent pentru sectiunea de dezvoltare	40.10.15.02	**2.512**	**0**	**0**	**0**
TOTAL CHELTUIELI		**186.814**	**42.071**	**42.820**	**43.478**
SECŢIUNEA DE FUNCŢIONARE (cod 01+79+84)		**146.789**	**41.533**	**42.282**	**42.940**
CHELTUIELI CURENTE (cod 10+20+30+40+50+51+55-	***01***	***146.789***	***41.533***	***42.282***	***42.940***
TITLUL I CHELTUIELI DE PERSONAL (cod 10.01 la	***10***	***33.084***	***13.844***	***14.060***	***14.215***
Cheltuieli salariale in bani (cod 10.01.01 la 10.01.16 +	**10.01**	**31.136**	**12.798**	**13.006**	**13.154**
Salarii de baza	10.01.01	24.041	7.327	7.364	7.398
Salarii de merit	10.01.02	0	100	100	100
Sporuri pentru conditii de munca	10.01.05	1.695	10	10	10
Alte sporuri	10.01.06	24	20	20	21
Fond pentru posturi ocupate prin cumul	10.01.10	300	306	313	319
Fond aferent platii cu ora	10.01.11	4.595	4.704	4.862	4.963
Alte drepturi salariale in bani	10.01.30	481	331	337	343
Cheltuieli salariale in natura (cod 10.02.01 la 10.02.06-	**10.02**	**658**	**402**	**402**	**402**
Vouchere de vacanta	10.02.06	658	172	172	172
Contributii (cod 10.03.01 la 10.03.06)	**10.03**	**1.290**	**644**	**652**	**659**
Contributii de asigurari sociale de stat	10.03.01	350	146	149	150
Contributii de asigurări de somaj	10.03.02	27	18	18	18
Contributii de asigurari sociale de sanatate	10.03.03	116	49	50	50
Contributii de asigurari pentru accidente de munca si boli	10.03.04	19	13	13	13
Contributii pentru concedii si indemnizatii	10.03.06	30	17	17	17
Contributia asiguratorie pentru munca	10.03.07	748	401	405	411

VIZAT
spre neschimbare,
SECRETAR,

- mii lei -

DENUMIREA INDICATORILOR	Cod indicator	Buget 2018 CB	Estimari 2019 CB	Estimari 2020 CB	Estimari 2021 CB
TITLUL II BUNURI SI SERVICII (cod 20.01 la 20.06+20.09 la 20.16+20.18 la 20.25+20.27+20.30)	**20**	**113.491**	**27.601**	**28.134**	**28.627**
Bunuri si servicii (cod 20.01.01 la 20.01.09+20.01.30)	**20.01**	**76.520**	**6.108**	**6.212**	**6.308**
Furnituri de birou	20.01.01	498	284	290	297
Materiale pentru curatenie	*20.01.02*	389	259	265	268
Încalzit, Iluminat si forta motrica	20.01.03	1.889	601	610	617
Apa, canal si salubritate	20.01.04	2.251	211	216	218
Carburanti si lubrifianti	20.01.05	3.347	53	55	56
Piese de schimb	20.01.06	1.068	44	45	46
Posta, telecomunicatii, radio, tv, internet	20.01.08	436	191	196	201
Materiale si prestari de servicii cu caracter functional	20.01.09	61.834	1.710	1.720	1.728
Alte bunuri si servicii pentru întretinere si functionare	20.01.30	4.808	2.755	2.815	2.877
Reparatii curente	**20.02**	10.391	164	145	137
Hrana (cod 20.03.01+20.03.02)	**20.03**	**17.046**	**17.424**	**17.811**	**18.168**
Hrana pentru oameni	20.03.01	17.036	17.414	17.801	18.158
Hrana pentru animale	20.03.02	10	10	10	10
Medicamente si materiale sanitare (cod 20.04.01 la 20	**20.04**	**75**	**38**	**38**	**38**
Medicamente	20.04.01	28	21	21	21
Materiale sanitare	20.04.02	47	17	17	17
Bunuri de natura obiectelor de inventar (cod 20.05.01	**20.05**	**2.499**	**714**	**730**	**745**
Uniforme si echipament	20.05.01	442	35	35	36
Lenjerie si accesorii de pat	20.05.03	34	34	35	35
Alte obiecte de inventar	20.05.30	2.023	645	660	674
Deplasari, detasari, transferari (cod 20.06.01+20.06.02	**20.06**	**646**	**134**	**141**	**148**
Deplasari interne, detaşări, transferări	20.06.01	212	89	95	100
Deplasari în străinătate	20.06.02	434	45	46	48
Carti, publicatii si materiale documentare	**20.11**	86	64	67	69
Consultanta si expertiza	**20.12**	512	0	0	0
Pregatire profesionala	**20.13**	308	150	153	156
Protectia muncii	**20.14**	284	55	56	58
Alte cheltuieli (cod 20.30.01 la 20.30.04+20.30.06+20.3	**20.30**	**5.124**	**2.750**	**2.781**	**2.800**
Reclama si publicitate	20.30.01	260	0	0	0
Protocol si reprezentare	20.30.02	21	1	1	1
Chirii	20.30.04	1.414	0	0	0
Alte cheltuieli cu bunuri si servicii	20.30.30	3.429	2.749	2.780	2.799
TITLUL X ALTE CHELTUIELI (cod 59.01+59.02+59.11-	**59**	**214**	**88**	**88**	**98**
Despăgubiri civile	59.17	3	3	3	3
Sume aferente persoanelor cu handicap neincadrate	59.40	211	85	85	95
SECŢIUNEA DE DEZVOLTARE (cod 51+55+56+70+84)		**40.025**	**538**	**538**	**538**
CHELTUIELI DE CAPITAL (cod 71+72)	**70**	**40.025**	**538**	**538**	**538**
TITLUL XII ACTIVE NEFINANCIARE (cod 71.01 la 71.0	**71**	**40.025**	**538**	**538**	**538**
Active fixe (cod 71.01.01 la 71.01.03+71.01.30)	**71.01**	**39.465**	**488**	**488**	**488**
Construcţii	71.01.01	14.390	400	400	400
Maşini, echipamente si mijloace de transport	71.01.02	16.454	72	72	72
Mobilier, aparatură birotică şi alte active corporale	71.01.03	1.952	16	16	16
Alte active fixe	71.01.30	6.669	0	0	0

VIZAT
spre neschimbare,
SECRETAR,

- mii lei -

DENUMIREA INDICATORILOR	Cod indicator	Buget 2018 CB	Estimari 2019 CB	Estimari 2020 CB	Estimari 2021 CB
Reparaţii capitale aferente activelor fixe	71.03	560	50	50	50

ORDONATOR PRINCIPAL DE CREDITE
PRIMAR,
TOADER MUGUR MIHAI

DIRECTOR EXECUTIV,
Amaritei Florentina

VIZAT
spre neschimbare,
SECRETAR,

BUCUREŞTI
SECTORUL 2 AL MUNICIPIULUI BUCUREŞTI

Anexa nr. 3.2

Formular: la HCLS2 nr. / .2018

BUGETUL
PE TITLURI DE CHELTUIELI, ARTICOLE ŞI ALINEATE, PE ANUL 2018

CAPITOL:63.10
SUBCAPITOL:
PARAGRAF:
TOTAL CAP 65.10; 66.10; 67.10; 68.10
CB - CREDIT BUGETAR

- mii lei -

DENUMIREA INDICATORILOR	Cod indicator	Buget 2018 CB	Estimari 2019 CB	Estimari 2020 CB	Estimari 2021 CB
TOTAL VENITURI (secţiune funcţionare + secţiune dezvoltare)	**00.01**	**145.641**	**34.856**	**35.605**	**36.253**
VENITURILE SECŢIUNII DE FUNCŢIONARE (cod 00.02+00.15+00.17+00.30)	**00.01**	**123.267**	**34.818**	**35.567**	**36.215**
I. VENITURI CURENTE (cod 00.03+00.12)	00.02	8.069	23.904	24.441	24.908
C. VENITURI NEFISCALE (cod 00.13+00.14)	**00.12**	**8.069**	**23.904**	**24.441**	**24.908**
C1. VENITURI DIN PROPRIETATE (cod 30.10)	**00.13**	**1.849**	**1.868**	**1.914**	**1.948**
Venituri din proprietate (cod 30.10.05+30.10.09+30.10.50)	30.10	1.849	1.868	1.914	1.948
Venituri din concesiuni si inchirieri	30.10.05	1.849	1.868	1.914	1.948
Alte venituri din concesiuni si inchirieri de catre institutiile publice	30.10.05.30	1.849	1.868	1.914	1.948
C2. VANZARI DE BUNURI SI SERVICII (cod 33.10+34.10+35.10+36.10+37.10)	**00.14**	**6220**	**22036**	**22527**	**22960**
Venituri din prestari de servicii si alte activitati (cod 33.10.05+33.10.08+33.10.13+33.10.14+33.10.16+33.10.17+33. 10.19+33.10.21+33.10.30 la 33.10.32+33.10.50)	33.10	22.204	21.726	22.211	22.633
Taxe si alte venituri in învăţământ	33.10.05	1.890	1.834	1.921	1.958
Venituri din prestări de servicii	33.10.08	57	58	58	58
Contributia elevilor si studentilor pentru internate, camine si cantine	33.10.14	16.942	17.322	17.697	18.054
Venituri din organizarea de cursuri de calificare si conversie profesionala, specializare si perfectionare	33.10.17	200	204	208	210
Alte venituri din prestari de servicii si alte activitati	33.10.50	3.115	2.308	2.327	2.353
Diverse venituri (cod 36.10.50)	36.10	60	53	53	58
Alte venituri	36.10.50	60	53	53	58
Transferuri voluntare, altele decât subvenţiile (cod 37.10.01+37.10.50)	37.10	-16.044	257	263	269
Donaţii şi sponsorizări	37.10.01	330	295	301	307
Vărsăminte din secţiunea de funcţionare pentru finanţarea secţiunii de dezvoltare (cu semnul minus)	37.01.03	-16.374	-38	-38	-38
III. OPERATIUNI FINANCIARE	**00.16**	6.231	6.334	6.479	6.607
Încasări din rambursarea împrumuturilor acordate (cod40.10.15)	**40.10**	6.231	6.334	6.479	6.607
Sume utilizate din excedentul anului precedent pentru efectuarea de cheltuieli (cod 40.10.15.01)	40.10.15	6.231	6.334	6.479	6.607

VIZAT
spre neschimbare,
SECRETAR,

- mii lei -

DENUMIREA INDICATORILOR	Cod indicator	Buget 2018 CB	Estimari 2019 CB	Estimari 2020 CB	Estimari 2021 CB
Sume utilizate de administraţiile locale din excedentul anului precedent pentru secţiunea de funcţionare	40.10.15.01	6.231	6.334	6.479	6.607
IV. SUBVENTII (cod 00.18)	**00.17**	**108.967**	**4.580**	**4.647**	**4.700**
SUBVENTII DE LA ALTE NIVELE ALE ADMINISTRATIEI PUBLICE (cod 42.10)	**00.18**	**108.967**	**4.580**	**4.647**	**4.700**
SUBVENTII DE LA ALTE ADMINISTRATII (cod 43.10.09+43.10.10+43.10.15)	43.10	108.967	4.580	4.647	4.700
Subvenţii pentru instituţii publice	43.10.09	108.967	4.580	4.647	4.700
VENITURILE SECŢIUNII DE DEZVOLTARE (cod 00.31+00.15+00.17+45.10) - TOTAL	**00.01**	**22.374**	**38**	**38**	**38**
C VENITURI NEFISCALE (cod 00.14)	**00.12**	**16.374**	**38**	**38**	**38**
C2. VÂNZĂRI DE BUNURI ŞI SERVICII (cod 37.10)	**00.14**	**16.374**	**38**	**38**	**38**
Tranferuri voluntare, altele decât subvenţiile (cod 37.10.04)	**37.10**	**16.374**	**38**	**38**	**38**
Vărsăminte din secţiunea de funcţionare	**37.10.04**	**16.374**	**38**	**38**	**38**
IV. SUBVENTII (cod 00.18)	**00.17**	**6.000**	**0**	**0**	**0**
SUBVENTII DE LA ALTE NIVELE ALE ADMINISTRATIEI PUBLICE (cod 42.10+43.10)	**00.18**	**6.000**	**0**	**0**	**0**
SUBVENTII DE LA ALTE ADMINISTRATII (cod 43.10.14+43.10.16+43.10.17)	43.10	6.000	0	0	0
Subvenţii din bugetele locale pentru finanţarea cheltuielilor de capital din domeniul sănătăţii	43.10.14	6.000	0	0	0
TOTAL CHELTUIELI		**145.641**	**34.856**	**35.605**	**36.253**
SECŢIUNEA DE FUNCŢIONARE (cod 01+79+84)		**123.267**	**34.818**	**35.567**	**36.215**
CHELTUIELI CURENTE (cod 10+20+30+40+50+51+55+57+59)	***01***	***123.267***	***34.818***	***35.567***	***36.215***
TITLUL I CHELTUIELI DE PERSONAL (cod 10.01 la 10.03)	***10***	***24.711***	***9.541***	***9.757***	***9.912***
Cheltuieli salariale in bani (cod 10.01.01 la 10.01.16 +10.01.3	**10.01**	**23.242**	**8.950**	**9.158**	**9.306**
Salarii de baza	10.01.01	16.592	3.527	3.564	3.598
Salarii de merit	10.01.02	0	100	100	100
Sporuri pentru conditii de munca	10.01.05	1.348	2	2	2
Alte sporuri	10.01.06	12	12	12	13
Fond pentru posturi ocupate prin cumul	10.01.10	300	306	313	319
Fond aferent platii cu ora	10.01.11	4.595	4.704	4.862	4.963
Alte drepturi salariale in bani	10.01.30	395	299	305	311
Cheltuieli salariale in natura (cod 10.02.01 la 10.02.06+10.02.	**10.02**	453	47	47	47
Vouchere de vacanta	10.02.06	453	47	47	47
Contributii (cod 10.03.01 la 10.03.06)	**10.03**	1.016	544	552	559
Contributii de asigurari sociale de stat	10.03.01	278	146	149	150
Contributii de asigurări de somaj	10.03.02	24	18	18	18
Contributii de asigurari sociale de sanatate	10.03.03	92	49	50	50
Contributii de asigurari pentru accidente de munca si boli profesionale	10.03.04	17	13	13	13
Contributii pentru concedii si indemnizatii	10.03.06	25	17	17	17
Contributia asiguratorie pentru munca	10.03.07	580	301	305	311
TITLUL II BUNURI SI SERVICII (cod 20.01 la 20.06+20.09 la 20.16+20.18 la 20.25+20.27+20.30)	**20**	98.443	25.259	25.792	26.285
Bunuri si servicii (cod 20.01.01 la 20.01.09+20.01.30)	**20.01**	69.672	4.304	4.408	4.504
Furnituri de birou	20.01.01	428	246	252	259

VIZAT
spre neschimbare,
SECRETAR,

- mii lei -

DENUMIREA INDICATORILOR	Cod indicator	Buget 2018 CB	Estimari 2019 CB	Estimari 2020 CB	Estimari 2021 CB
Materiale pentru curatenie	*20.01.02*	334	234	240	243
Încalzit, Iluminat si forta motrica	20.01.03	1.528	361	370	377
Apa, canal si salubritate	20.01.04	2.050	71	76	78
Carburanti si lubrifianti	20.01.05	2.253	33	35	36
Piese de schimb	20.01.06	918	19	20	21
Posta, telecomunicatii, radio, tv, internet	20.01.08	336	146	151	156
Materiale si prestari de servicii cu caracter functional	20.01.09	57.320	447	457	465
Alte bunuri si servicii pentru întretinere si functionare	20.01.30	4.505	2.747	2.807	2.869
Reparatii curente	**20.02**	3.572	139	120	112
Hrana (cod 20.03.01+20.03.02)	**20.03**	17.042	17.424	17.811	18.168
Hrana pentru oameni	20.03.01	17.032	17.414	17.801	18.158
Hrana pentru animale	20.03.02	10	10	10	10
Medicamente si materiale sanitare (cod 20.04.01 la 20.04.04)	**20.04**	64	38	38	38
Medicamente	20.04.01	25	21	21	21
Materiale sanitare	20.04.02	39	17	17	17
Bunuri de natura obiectelor de inventar (cod 20.05.01+20.05.	**20.05**	2.113	694	710	725
Uniforme si echipament	20.05.01	219	30	30	31
Lenjerie si accesorii de pat	20.05.03	34	34	35	35
Alte obiecte de inventar	20.05.30	1.860	630	645	659
Deplasari, detasari, transferari (cod 20.06.01+20.06.02)	**20.06**	501	126	133	140
Deplasari interne, detaşări, transferări	20.06.01	167	81	87	92
Deplasari în străinătate	20.06.02	334	45	46	48
Carti, publicatii si materiale documentare	**20.11**	76	54	57	59
Consultanta si expertiza	**20.12**	507	0	0	0
Pregatire profesionala	**20.13**	243	125	128	131
Protectia muncii	**20.14**	201	35	36	38
Alte cheltuieli (cod 20.30.01 la 20.30.04+20.30.06+20.30.07+20	**20.30**	4.452	2.320	2.351	2.370
Reclama si publicitate	20.30.01	260	0	0	0
Protocol si reprezentare	20.30.02	21	1	1	1
Chirii	20.30.04	1.414	0	0	0
Alte cheltuieli cu bunuri si servicii	20.30.30	2.757	2.319	2.350	2.369
TITLUL X ALTE CHELTUIELI (cod 59.01+59.02+59.11+59.12+	**59**	113	18	18	18
Sume aferente persoanelor cu handicap neincadrate	59.40	110	15	15	15
SECŢIUNEA DE DEZVOLTARE (cod 51+55+56+70+84)		**22.374**	**38**	**38**	**38**
CHELTUIELI DE CAPITAL (cod 71+72)	**70**	**22.374**	**38**	**38**	**38**
TITLUL XII ACTIVE NEFINANCIARE (cod 71.01 la 71.03)	**71**	**22.374**	**38**	**38**	**38**
Active fixe (cod 71.01.01 la 71.01.03+71.01.30)	**71.01**	22.074	38	38	38
Construcţii	**71.01.01**	9.270	0	0	0
Maşini, echipamente si mijloace de transport	**71.01.02**	6.852	22	22	22
Mobilier, aparatură birotică şi alte active corporale	**71.01.03**	1.930	16	16	16
Alte active fixe	**71.01.30**	4.022	0	0	0
Reparaţii capitale aferente activelor fixe	**71.03**	300	0	0	0
.....			0	0	0

ORDONATOR PRINCIPAL DE CREDITE
PRIMAR,
TOADER MUGUR MIHAI

DIRECTOR EXECUTIV,
Amaritei Florentina

VIZAT
spre neschimbare,
SECRETAR,

BUCUREŞTI
SECTORUL 2 AL MUNICIPIULUI BUCUREŞTI
Formular: 11/06

Anexa nr. 3.3
la HCLS2 nr. / 2018

BUGETUL
PE TITLURI DE CHELTUIELI, ARTICOLE ŞI ALINEATE, PE ANUL 2018

CAPITOL: 67.10
SUBCAPITOL:
PARAGRAF:
Cultura, recreere si religie - TOTAL

CB - CREDIT BUGETAR

- mii lei -

DENUMIREA INDICATORILOR	Cod indicator	Buget 2018 CB	Estimari 2019 CB	Estimari 2020 CB	Estimari 2021 CB
TOTAL VENITURI (secţiune funcţionare + secţiune dezvoltare)	**00.01**	**109.962**	**4.655**	**4.694**	**4.730**
VENITURILE SECŢIUNII DE FUNCŢIONARE (cod 00.02+00.15+00.17+00.30)	**00.01**	**93.626**	**4.655**	**4.694**	**4.730**
I. VENITURI CURENTE (cod 00.03+00.12)	**00.02**	**-15.341**	**75**	**47**	**30**
C. VENITURI NEFISCALE (cod 00.13+00.14)	**00.12**	**-15.341**	**75**	**47**	**30**
33.10+34.10+35.10+36.10+37.10)	**00.14**	**-15341**	**75**	**47**	**30**
Venituri din prestari de servicii si alte activitati (cod 33	**33.10**	**920**	**75**	**47**	**30**
Alte venituri din prestari de servicii si alte activitati	33.10.50	920	75	47	30
Transferuri voluntare, altele decât subvenţiile (cod 37.10.01+37.10.50)	**37.10**	**-16.261**	**0**	**0**	**0**
Donaţii şi sponsorizări	37.10.01	75	0	0	0
Vărsăminte din secţiunea de funcţionare pentru fi	37.01.03	-16.336	0	0	0
IV. SUBVENTII (cod 00.18)	**00.17**	**108.967**	**4.580**	**4.647**	**4.700**
SUBVENTII DE LA ALTE NIVELE ALE ADMINISTRATIEI PUBLICE (cod 42.10)	**00.18**	**108.967**	**4.580**	**4.647**	**4.700**
SUBVENTII DE LA ALTE ADMINISTRATII (cod 43.10.09+43.10.10+43.10.15)	**43.10**	**108.967**	**4.580**	**4.647**	**4.700**
Subvenţii pentru instituţii publice	43.10.09	108.967	4.580	4.647	4.700
VENITURILE SECŢIUNII DE DEZVOLTARE (cod 00.31+00.15+00.17+45.10) - TOTAL	**00.01**	**16.336**	**0**	**0**	**0**
C VENITURI NEFISCALE (cod 00.14)	**00.12**	**16.336**	**0**	**0**	**0**
C2. VÂNZĂRI DE BUNURI ŞI SERVICII (cod 37.10)	**00.14**	**16.336**	**0**	**0**	**0**
Tranferuri voluntare, altele decât subvenţiile (cod	**37.10**	**16.336**	**0**	**0**	**0**
Vărsăminte din secţiunea de funcţionare	**37.10.04**	**16.336**	**0**	**0**	**0**
TOTAL CHELTUIELI		**109.962**	**4.655**	**4.694**	**4.730**
SECŢIUNEA DE FUNCŢIONARE (cod 01+79+84)		**93.626**	**4.655**	**4.694**	**4.730**
CHELTUIELI CURENTE (cod 10+20+30+40+50+51+	***01***	***93.626***	***4.655***	***4.694***	***4.730***
TITLUL I CHELTUIELI DE PERSONAL (cod 10.01	***10***	***17.212***	***1.935***	***1.935***	***1.935***
Cheltuieli salariale in bani (cod 10.01.01 la 10.01.1	**10.01**	**16.298**	**1.848**	**1.848**	**1.848**
Salarii de baza	10.01.01	14.850	1.848	1.848	1.848
Sporuri pentru conditii de munca	10.01.05	1.346	0	0	0
Alte drepturi salariale in bani	10.01.30	102	0	0	0
Cheltuieli salariale in natura (cod 10.02.01 la 10.02.	**10.02**	409	47	47	47

VIZAT
spre neschimbare,
SECRETAR,

- mii lei -

DENUMIREA INDICATORILOR	Cod indicator	Buget 2018 CB	Estimari 2019 CB	Estimari 2020 CB	Estimari 2021 CB
Vouchere de vacanță	10.02.06	409	47	47	47
Contributii (cod 10.03.01 la 10.03.06)	**10.03**	**505**	40	40	40
Contributii de asigurari sociale de stat	10.03.01	**129**	0	0	0
Contributii de asigurări de somaj	10.03.02	**5**	0	0	0
Contributii de asigurari sociale de sanatate	10.03.03	**42**	0	0	0
Contributii de asigurari pentru accidente de munca si	10.03.04	**3**	0	0	0
Contributii pentru concedii si indemnizatii	10.03.06	**7**	0	0	0
Contributia asiguratorie pentru munca	10.03.07	**319**	40	40	40
TITLUL II BUNURI SI SERVICII (cod 20.01 la 20.06+20.09 la 20.16+20.18 la 20.25+20.27+20.30)	**20**	**76.319**	**2.720**	**2.759**	**2.795**
Bunuri si servicii (cod 20.01.01 la 20.01.09+20.01.3	**20.01**	**65.631**	**233**	**249**	**264**
Furnituri de birou	20.01.01	**194**	**10**	**12**	**14**
Materiale pentru curatenie	*20.01.02*	**114**	**12**	**14**	**16**
Încalzit, Iluminat si forta motrica	20.01.03	**1.229**	**56**	**58**	**60**
Apa, canal si salubritate	20.01.04	**1.993**	**14**	**16**	**18**
Carburanti si lubrifianti	20.01.05	**2.232**	**12**	**13**	**14**
Piese de schimb	20.01.06	**906**	**7**	**8**	**9**
Posta, telecomunicatii, radio, tv, internet	20.01.08	**218**	**27**	**30**	**33**
Materiale si prestari de servicii cu caracter functional	20.01.09	**56.900**	**22**	**23**	**24**
Alte bunuri si servicii pentru întretinere si functionare	20.01.30	**1.845**	**73**	**75**	**76**
Reparatii curente	**20.02**	**3.514**	**80**	**60**	**50**
Hrana (cod 20.03.01+20.03.02)	**20.03**	**8**	**0**	**0**	**0**
Hrana pentru oameni	20.03.01	**8**	**0**	**0**	**0**
Medicamente si materiale sanitare (cod 20.04.01 la	**20.04**	**26**	**0**	**0**	**0**
Materiale sanitare	20.04.02	**22**	**0**	**0**	**0**
Bunuri de natura obiectelor de inventar (cod 20.05	**20.05**	**1.476**	**38**	**40**	**42**
Uniforme si echipament	20.05.01	**189**	**0**	**0**	**0**
Alte obiecte de inventar	20.05.30	**1.287**	**38**	**40**	**42**
Deplasari, detasari, transferari (cod 20.06.01+20.06	**20.06**	**390**	**40**	**45**	**50**
Deplasari interne, detaşări, transferări	20.06.01	**100**	**40**	**45**	**50**
Deplasari în străinătate	20.06.02	**290**	**0**	**0**	**0**
Carti, publicatii si materiale documentare	**20.11**	**25**	**5**	**7**	**9**
Consultanta si expertiza	**20.12**	**507**	**0**	**0**	**0**
Pregatire profesionala	**20.13**	**137**	**18**	**20**	**22**
Protectia muncii	**20.14**	**172**	**5**	**6**	**7**
Alte cheltuieli (cod 20.30.01 la 20.30.04+20.30.06+2	**20.30**	**4.433**	**2.301**	**2.332**	**2.351**
Reclama si publicitate	20.30.01	**260**	**0**	**0**	**0**
Protocol si reprezentare	20.30.02	**20**	**0**	**0**	**0**
Chirii	20.30.04	**1.414**	**0**	**0**	**0**
Alte cheltuieli cu bunuri si servicii	20.30.30	**2.739**	**2.301**	**2.332**	**2.351**
TITLUL X ALTE CHELTUIELI (cod 59.01+59.02+59.	**59**	95	0	0	0
Burse	59.01	0	0	0	0
Ajutoare pentru daune provocate de calamităţile natu	59.02	0	0	0	0
Asociatii si fundatii	*59.11*	0	0	0	0
Sustinerea cultelor	59.12	0	0	0	0
Contributii la salarizarea personalului neclerical	59.15	0	0	0	0

VIZAT
spre neschimbare,
SECRETAR,

- mii lei -

DENUMIREA INDICATORILOR	Cod indicator	Buget 2018 CB	Estimari 2019 CB	Estimari 2020 CB	Estimari 2021 CB
Despăgubiri civile	59.17	0	0	0	0
Actiuni cu caracter stiintific si social-cultural	59.22	0	0	0	0
Sume aferente plăţii creanţelor salariale	59.25	0	0	0	0
Programe si proiecte privind prevenirea si combatere	59.30	0	0	0	0
Sume aferente persoanelor cu handicap neincadrate	59.40	95	0	0	0
SECŢIUNEA DE DEZVOLTARE (cod 51+55+56+70+84)		**16.336**	**0**	**0**	**0**
CHELTUIELI DE CAPITAL (cod 71+72)	**70**	**16.336**	**0**	**0**	**0**
TITLUL XII ACTIVE NEFINANCIARE (cod 71.01 la 7	**71**	**16.336**	**0**	**0**	**0**
Active fixe (cod 71.01.01 la 71.01.03+71.01.30)	**71.01**	**16.336**	**0**	**0**	**0**
Construcţii	71.01.01	9.270	0	0	0
Maşini, echipamente si mijloace de transport	71.01.02	1.507	0	0	0
Mobilier, aparatură birotică şi alte active corporale	71.01.03	1.537	0	0	0
Alte active fixe	71.01.30	4.022	0	0	0
.....					

ORDONATOR PRINCIPAL DE CREDITE
PRIMAR,
TOADER MUGUR MIHAI

DIRECTOR EXECUTIV,
Amaritei Florentina

SECTORUL 2 AL MUNICIPIULUI BUCUREŞTI

VIZAT
spre neschimbare,
SECRETAR,

BUCUREŞTI
SECTORUL 2 AL MUNICIPIULUI BUCUREŞTI
Formular: Anexa nr. 3.4
Formular: la HCLS2 nr. / 2018

11/06

BUGETUL
PE TITLURI DE CHELTUIELI, ARTICOLE ŞI ALINEATE, PE ANUL 2018

CAPITOL:67.10
SUBCAPITOL:67.10.03
PARAGRAF:67.10.03.06
CASE DE CULTURĂ - CENTRUL CULTURAL "MIHAI EMINESCU"

CB - CREDIT BUGETAR

- mii lei -

DENUMIREA INDICATORILOR	Cod indicator	Buget 2018 CB	Estimari 2019 CB	Estimari 2020 CB	Estimari 2021 CB
TOTAL VENITURI (secţiune funcţionare + secţiune dezvoltare)	**00.01**	**5.914**	**4.655**	**4.694**	**4.730**
VENITURILE SECŢIUNII DE FUNCŢIONARE (cod 00.02+00.15+00.17+00.30)	**00.01**	**5.675**	**4.655**	**4.694**	**4.730**
I. VENITURI CURENTE (cod 00.03+00.12)	00.02	-219	75	47	30
C. VENITURI NEFISCALE (cod 00.13+00.14)	**00.12**	**-219**	**75**	**47**	**30**
C2. VANZARI DE BUNURI SI SERVICII (cod 33.10+34.10+35.10+36.10+37.10)	**00.14**	**-219**	**75**	**47**	**30**
Venituri din prestari de servicii si alte activitati (cod 33.10.05+33.10.08+33.10.13+33.10.14+33.10.16+33.10.17+33. 10.19+33.10.21+33.10.30 la 33.10.32+33.10.50)	**33.10**	**20**	**75**	**47**	**30**
Alte venituri din prestari de servicii si alte activitati	33.10.50	20	75	47	30
Transferuri voluntare, altele decât subvenţiile (cod 37.10.01+37.10.50)	**37.10**	**-239**	**0**	**0**	**0**
Vărsăminte din secţiunea de funcţionare pentru finanţarea secţiunii de dezvoltare (cu semnul minus)	37.10.03	-239	0	0	0
IV. SUBVENTII (cod 00.18)	**00.17**	**5.894**	**4.580**	**4.647**	**4.700**
SUBVENTII DE LA ALTE NIVELE ALE ADMINISTRATIEI PUBLICE (cod 42.10)	**00.18**	**5.894**	**4.580**	**4.647**	**4.700**
43.10.09+43.10.10+43.10.15)	**43.10**	**5.894**	**4.580**	**4.647**	**4.700**
Subvenţii pentru instituţii publice	43.10.09	5.894	4.580	4.647	4.700
VENITURILE SECŢIUNII DE DEZVOLTARE (cod 00.31+00.15+00.17+45.10) - TOTAL	**00.01**	**239**	**0**	**0**	**0**
C VENITURI NEFISCALE (cod 00.14)	**00.12**	**239**	**0**	**0**	**0**
C2. VÂNZĂRI DE BUNURI ŞI SERVICII (cod 37.10)	**00.14**	**239**	**0**	**0**	**0**
Tranferuri voluntare, altele decât subvenţiile (cod 37.10.04)	**37.10**	**239**	**0**	**0**	**0**
Vărsăminte din secţiunea de funcţionare	**37.10.04**	**239**	**0**	**0**	**0**
TOTAL CHELTUIELI		**5.914**	**4.655**	**4.694**	**4.730**
SECŢIUNEA DE FUNCŢIONARE (cod 01+79+84)		**5.675**	**4.655**	**4.694**	**4.730**
CHELTUIELI CURENTE (cod 10+20+30+40+50+51+55+57+59)	**01**	**5.675**	**4.655**	**4.694**	**4.730**
TITLUL I CHELTUIELI DE PERSONAL (cod 10.01 la 10.03)	**10**	**1.857**	**1.935**	**1.935**	**1.935**
Cheltuieli salariale in bani (cod 10.01.01 la 10.01.16 +10.01.30	**10.01**	**1.749**	**1.848**	**1.848**	**1.848**
Salarii de baza	10.01.01	1.749	1.848	1.848	1.848

VIZAT
spre neschimbare,
SECRETAR,

- mii lei -

DENUMIREA INDICATORILOR	Cod indicator	Buget 2018 CB	Estimari 2019 CB	Estimari 2020 CB	Estimari 2021 CB
Cheltuieli salariale in natura (cod 10.02.01 la 10.02.06+10.02.3(	**10.02**	**47**	**47**	**47**	**47**
Vouchere de vacanță	10.02.06	47	47	47	47
Contributii (cod 10.03.01 la 10.03.06)	**10.03**	**61**	**40**	**40**	**40**
Contributii de asigurari sociale de stat	10.03.01	13	0	0	0
Contributii de asigurări de somaj	10.03.02	1	0	0	0
Contributii de asigurari sociale de sanatate	10.03.03	5	0	0	0
Contributii de asigurari pentru accidente de munca si boli profesic	10.03.04	1	0	0	0
Contributii pentru concedii si indemnizatii	10.03.06	1	0	0	0
Contributia asiguratorie pentru munca	10.03.07	40	40	40	40
TITLUL II BUNURI SI SERVICII (cod 20.01 la 20.06+20.09 la 20.16+20.18 la 20.25+20.27+20.30)	**20**	**3.818**	**2.720**	**2.759**	**2.795**
Bunuri si servicii (cod 20.01.01 la 20.01.09+20.01.30)	**20.01**	**372**	**233**	**249**	**264**
Furnituri de birou	20.01.01	15	10	12	14
Materiale pentru curatenie	*20.01.02*	25	12	14	16
Încalzit, Iluminat si forta motrica	20.01.03	75	56	58	60
Apa, canal si salubritate	20.01.04	12	14	16	18
Carburanti si lubrifianti	20.01.05	12	12	13	14
Piese de schimb	20.01.06	10	7	8	9
Posta, telecomunicatii, radio, tv, internet	20.01.08	30	27	30	33
Materiale si prestari de servicii cu caracter functional	20.01.09	18	22	23	24
Alte bunuri si servicii pentru întretinere si functionare	20.01.30	175	73	75	76
Reparatii curente	**20.02**	**742**	**80**	**60**	**50**
Bunuri de natura obiectelor de inventar (cod 20.05.01+20.05.0	**20.05**	**38**	**38**	**40**	**42**
Alte obiecte de inventar	20.05.30	38	38	40	42
Deplasari, detasari, transferari (cod 20.06.01+20.06.02)	**20.06**	**20**	**40**	**45**	**50**
Deplasari interne, detaşări, transferări	20.06.01	20	40	45	50
Carti, publicatii si materiale documentare	**20.11**	**5**	**5**	**7**	**9**
Pregatire profesionala	**20.13**	**30**	**18**	**20**	**22**
Protectia muncii	**20.14**	**5**	**5**	**6**	**7**
Alte cheltuieli (cod 20.30.01 la 20.30.04+20.30.06+20.30.07+20.	**20.30**	**2.606**	**2.301**	**2.332**	**2.351**
Alte cheltuieli cu bunuri si servicii	20.30.30	2.606	2.301	2.332	2.351
SECŢIUNEA DE DEZVOLTARE (cod 51+55+56+70+84)		**239**	**0**	**0**	**0**
CHELTUIELI DE CAPITAL (cod 71+72)	**70**	**239**	**0**	**0**	**0**
TITLUL XII ACTIVE NEFINANCIARE (cod 71.01 la 71.03)	**71**	**239**	**0**	**0**	**0**
Active fixe (cod 71.01.01 la 71.01.03+71.01.30)	**71.01**	**239**	**0**	**0**	**0**
Maşini, echipamente si mijloace de transport	71.01.02	82	0	0	0
Mobilier, aparatură birotică şi alte active corporale	71.01.03	0	0	0	0
Alte active fixe	71.01.30	157	0	0	0

ORDONATOR PRINCIPAL DE CREDITE
PRIMAR,
TOADER MUGUR MIHAI

ROMÂNIA PRIMĂRIA SECTORULUI 2 AL MUNICIPIULUI BUCUREŞTI

DIRECTOR EXECUTIV,
AMARITEI FLORENTINA

VIZAT
spre neschimbare,
SECRETAR,

BUCUREŞTI
SECTORUL 2 AL MUNICIPIULUI BUCUREŞTI
Formular: Anexa nr. 3.5
Formular: la HCLS2 nr. / .2018

11/06

BUGETUL
PE TITLURI DE CHELTUIELI, ARTICOLE ŞI ALINEATE, PE ANUL 2018

CAPITOL:67.10
SUBCAPITOL:67.10.50
PARAGRAF:
ALTE SERVICII ÎN DOMENIUL CULTURII, RECREERII ŞI RELIGIEI
ADMINISTRAŢIA DOMENIULUI PUBLIC SECTOR 2

CB - CREDIT BUGETAR

- mii lei -

DENUMIREA INDICATORILOR	Cod indicator	Buget 2018 CB	Estimari 2019 CB	Estimari 2020 CB	Estimari 2021 CB
TOTAL VENITURI (secţiune funcţionare + secţiune dezvoltare)	**00.01**	**103.973**	**0**	**0**	**0**
VENITURILE SECŢIUNII DE FUNCŢIONARE (cod 00.02+00.15+00.17+00.30)	**00.01**	**87.876**	**0**	**0**	**0**
I. VENITURI CURENTE (cod 00.03+00.12)	00.02	-15.197	0	0	0
C. VENITURI NEFISCALE (cod 00.13+00.14)	**00.12**	**-15.197**	**0**	**0**	**0**
C2. VANZARI DE BUNURI SI SERVICII (cod 33.10+34.10+35.10+36.10+37.10)	**00.14**	**-15.197**	**0**	**0**	**0**
Venituri din prestari de servicii si alte activitati (cod 33.10.05+33.10.08+33.10.13+33.10.14+33.10.16+33.10.17+33.10.19+33.10.21+33.10.30 la 33.10.32+33.10.50)	33.10	**900**	**0**	**0**	**0**
Alte venituri din prestari de servicii si alte activitati	**33.10.50**	**900**			
Transferuri voluntare, altele decât subvenţiile (cod 37.10.01+37.10.50)	**37.10**	**-16.097**	**0**	**0**	**0**
Donaţii şi sponsorizări	37.10.01	0			
Vărsăminte din secţiunea de funcţionare pentru finanţarea secţiunii de dezvoltare (cu semnul minus)	37.01.03	-16.097			
IV. SUBVENTII (cod 00.18)	**00.17**	**103.073**	**0**	**0**	**0**
SUBVENTII DE LA ALTE NIVELE ALE ADMINISTRATIEI PUBLICE (cod 42.10)	**00.18**	**103.073**	**0**	**0**	**0**
SUBVENTII DE LA ALTE ADMINISTRATII (cod 43.10.09+43.10.10+43.10.15)	43.10	**103.073**	**0**	**0**	**0**
Subvenţii pentru instituţii publice	43.10.09	103.073			
VENITURILE SECŢIUNII DE DEZVOLTARE (cod 00.31+00.15+00.17+45.10) - TOTAL	**00.01**	**16.097**	**0**	**0**	**0**
C VENITURI NEFISCALE (cod 00.14)	**00.12**	**16.097**	**0**	**0**	**0**
C2. VÂNZĂRI DE BUNURI ŞI SERVICII (cod 37.10)	**00.14**	**16.097**	**0**	**0**	**0**
Tranferuri voluntare, altele decât subvenţiile (cod 37.10.	**37.10**	**16.097**	**0**	**0**	**0**
Vărsăminte din secţiunea de funcţionare	**37.10.04**	**16.097**	**0**	**0**	**0**
TOTAL CHELTUIELI		**103.973**	**0**	**0**	**0**

VIZAT
spre neschimbare,
SECRETAR,

- mii lei -

DENUMIREA INDICATORILOR	Cod indicator	Buget 2018	Estimari 2019	Estimari 2020	Estimari 2021
		CB	CB	CB	CB
SECŢIUNEA DE FUNCŢIONARE (cod 01+79+84)		87.876	0	0	0
CHELTUIELI CURENTE (cod 10+20+30+40+50+51+55+57+	*01*	*87.876*	*0*	*0*	*0*
TITLUL I CHELTUIELI DE PERSONAL (cod 10.01 la 10.	*10*	*15.355*	*0*	*0*	*0*
Cheltuieli salariale in bani (cod 10.01.01 la 10.01.16 +10.0	**10.01**	**14.549**	**0**	**0**	**0**
Salarii de baza	10.01.01	13.101	0	0	0
Sporuri pentru conditii de munca	10.01.05	1.346	0	0	0
Alte drepturi salariale in bani	10.01.30	102	0	0	0
Cheltuieli salariale in natura (cod 10.02.01 la 10.02.06+10.	**10.02**	**362**	**0**	**0**	**0**
Vouchere de vacanţă	10.02.06	362	0	0	0
Contributii (cod 10.03.01 la 10.03.06)	**10.03**	**444**	**0**	**0**	**0**
Contributii de asigurari sociale de stat	10.03.01	116	0	0	0
Contributii de asigurări de somaj	10.03.02	4	0	0	0
Contributii de asigurari sociale de sanatate	10.03.03	37	0	0	0
Contributii de asigurari pentru accidente de munca si boli pr	10.03.04	2	0	0	0
Contributii pentru concedii si indemnizatii	10.03.06	6	0	0	0
Contributia asiguratorie pentru munca	10.03.07	279	0	0	0
TITLUL II BUNURI SI SERVICII (cod 20.01 la 20.06+20.09 la 20.16+20.18 la 20.25+20.27+20.30)	**20**	**72.426**	**0**	**0**	**0**
Bunuri si servicii (cod 20.01.01 la 20.01.09+20.01.30)	**20.01**	**65.259**	**0**	**0**	**0**
Furnituri de birou	20.01.01	179	0	0	0
Materiale pentru curatenie	20.01.02	89	0	0	0
Încalzit, Iluminat si forta motrica	20.01.03	1.154	0	0	0
Apa, canal si salubritate	20.01.04	1.981	0	0	0
Carburanti si lubrifianti	20.01.05	2.220	0	0	0
Piese de schimb	20.01.06	896	0	0	0
Posta, telecomunicatii, radio, tv, internet	20.01.08	188	0	0	0
Materiale si prestari de servicii cu caracter functional	20.01.09	56.882	0	0	0
Alte bunuri si servicii pentru întretinere si functionare	20.01.30	1.670	0	0	0
Reparatii curente	**20.02**	**2.772**	**0**	**0**	**0**
Hrana (cod 20.03.01+20.03.02)	**20.03**	**8**	**0**	**0**	**0**
Hrana pentru oameni	20.03.01	8	0	0	0
Medicamente si materiale sanitare (cod 20.04.01 la 20.04.	**20.04**	**26**	**0**	**0**	**0**
Medicamente	20.04.01	4	0	0	0
Materiale sanitare	20.04.02	22	0	0	0
Bunuri de natura obiectelor de inventar (cod 20.05.01+20	**20.05**	**1.438**	**0**	**0**	**0**
Uniforme si echipament	20.05.01	189	0	0	0
Alte obiecte de inventar	20.05.30	1.249	0	0	0
Deplasari, detasari, transferari (cod 20.06.01+20.06.02)	**20.06**	**315**	**0**	**0**	**0**
Deplasari interne, detaşări, transferări	20.06.01	80	0	0	0
Deplasari în străinătate	20.06.02	235	0	0	0
Carti, publicatii si materiale documentare	**20.11**	**20**	**0**	**0**	**0**
Consultanta si expertiza	**20.12**	**507**	**0**	**0**	**0**
Pregatire profesionala	**20.13**	**107**	**0**	**0**	**0**
Protectia muncii	**20.14**	**167**	**0**	**0**	**0**
Alte cheltuieli (cod 20.30.01 la 20.30.04+20.30.06+20.30.07	**20.30**	**1.807**	**0**	**0**	**0**

VIZAT
spre neschimbare,
SECRETAR,

- mii lei -

DENUMIREA INDICATORILOR	Cod indicator	Buget 2018 CB	Estimari 2019 CB	Estimari 2020 CB	Estimari 2021 CB
Reclama si publicitate	20.30.01	260	0	0	0
Chirii	20.30.04	1.414	0	0	0
Alte cheltuieli cu bunuri si servicii	20.30.30	133	0	0	0
TITLUL X ALTE CHELTUIELI (cod 59.01+59.02+59.11+59.	**59**	**95**	**0**	**0**	**0**
Sume aferente persoanelor cu handicap neincadrate	59.40	95	0	0	0
SECŢIUNEA DE DEZVOLTARE (cod 51+55+56+70+84)		**16.097**	**0**	**0**	**0**
CHELTUIELI DE CAPITAL (cod 71+72)	**70**	**16.097**	**0**	**0**	**0**
TITLUL XII ACTIVE NEFINANCIARE (cod 71.01 la 71.03)	**71**	**16.097**	**0**	**0**	**0**
Active fixe (cod 71.01.01 la 71.01.03+71.01.30)	**71.01**	**16.097**	**0**	**0**	**0**
Construcţii	**71.01.01**	9.270	0	0	0
Maşini, echipamente si mijloace de transport	**71.01.02**	1.425	0	0	0
Mobilier, aparatură birotică şi alte active corporale	**71.01.03**	1.537	0	0	0
Alte active fixe	**71.01.30**	3.865	0	0	0
.....					

ORDONATOR PRINCIPAL DE CREDITE
PRIMAR,
TOADER MUGUR MIHAI

ROMANIA PRIMAR SECTORULUI 2 AL MUNICIPIULUI BUCUREŞTI

DIRECTOR EXECUTIV,
Amaritei Florentina

VIZAT
spre neschimbare,
SECRETAR,

BUCUREŞTI
SECTORUL 2 AL MUNICIPIULUI BUCUREŞTI
Formular:
Formular: 11/06

Anexa nr. 3.6
la HCLS2 nr. /

BUGETUL
PE TITLURI DE CHELTUIELI, ARTICOLE ŞI ALINEATE, PE ANUL 2018

CAPITOL:79.10
SUBCAPITOL:
PARAGRAF:

TOTAL CAP 80.10;81.10; 84.10; 87.10

CB - CREDIT BUGETAR

- mii lei -

DENUMIREA INDICATORILOR	Cod indicator	Program 2018	Estimari 2019	Estimari 2020	Estimari 2021
TOTAL VENITURI (secţiune funcţionare + secţiune dezvoltare)	**00.01**	31.646	0	0	0
VENITURILE SECŢIUNII DE FUNCŢIONARE (cod 00.02+00.15+00.17+00.30)	**00.01**	16.507	0	0	0
I. VENITURI CURENTE (cod 00.03+00.12)	00.02	-15.139	0	0	0
C. VENITURI NEFISCALE (cod 00.13+00.14)	**00.12**	-15.139	0	0	0
C2. VANZARI DE BUNURI SI SERVICII (cod 33.10+34.10+35.10+36.10+37.10)	**00.14**	-15139	0	0	0
Transferuri voluntare, altele decât subvenţiile (cod 37.10.01+37.10.50)	37.10	-15.139	0	0	0
Donaţii şi sponsorizări	37.10.01	0	0	0	0
Vărsăminte din secţiunea de funcţionare pentru finanţarea secţiunii de dezvoltare (cu semnul minus)	37.01.03	-15.139	0	0	0
Alte transferuri voluntare	37.10.50	0	0	0	0
IV. SUBVENTII (cod 00.18)	**00.17**	31.646	0	0	0
SUBVENTII DE LA ALTE NIVELE ALE ADMINISTRATIEI PUBLICE (cod 42.10)	**00.18**	31.646	0	0	0
SUBVENTII DE LA ALTE ADMINISTRATII (cod 43.10.09+43.10.10+43.10.15)	43.10	31.646	0	0	0
Subvenţii pentru instituţii publice	43.10.09	31.646	0	0	0
VENITURILE SECŢIUNII DE DEZVOLTARE (cod 00.31+00.15+00.17+45.10) - TOTAL	**00.01**	**15.139**	**0**	**0**	**0**
C VENITURI NEFISCALE (cod 00.14)	**00.12**	**15.139**	**0**	**0**	**0**
C2. VÂNZĂRI DE BUNURI ŞI SERVICII (cod 37.10)	**00.14**	**15.139**	**0**	**0**	**0**
Tranferuri voluntare, altele decât subvenţiile (cod 37.10.04)	**37.10**	**15.139**	**0**	**0**	**0**
Vărsăminte din secţiunea de funcţionare	**37.10.04**	**15.139**	**0**	**0**	**0**
TOTAL CHELTUIELI		**31.646**	**0**	**0**	**0**
SECŢIUNEA DE FUNCŢIONARE (cod 01+79+84)		**16.507**	**0**	**0**	**0**
CHELTUIELI CURENTE (cod 10+20+30+40+50+51+55+57+59)	***01***	***16.507***	***0***	***0***	***0***
TITLUL I CHELTUIELI DE PERSONAL (cod 10.01 la 10.03)	***10***	***4.328***	***0***	***0***	***0***
Cheltuieli salariale in bani (cod 10.01.01 la 10.01.16 +10.01.30	**10.01**	**4.093**	**0**	**0**	**0**

VIZAT
spre neschimbare,
SECRETAR,

- mii lei -

DENUMIREA INDICATORILOR	Cod indicator	Program 2018	Estimari 2019	Estimari 2020	Estimari 2021
Salarii de baza	10.01.01	3.709	0	0	0
Sporuri pentru conditii de munca	10.01.05	335	0	0	0
Alte drepturi salariale in bani	10.01.30	49	0	0	0
Contributii (cod 10.03.01 la 10.03.06)	**10.03**	126	0	0	0
Contributii de asigurari sociale de stat	10.03.01	34	0	0	0
Contributii de asigurări de somaj	10.03.02	1	0	0	0
Contributii de asigurari sociale de sanatate	10.03.03	11	0	0	0
Contributii de asigurari pentru accidente de munca si boli profes	10.03.04	1	0	0	0
Contributii pentru concedii si indemnizatii	10.03.06	2	0	0	0
TITLUL II BUNURI SI SERVICII (cod 20.01 la 20.06+20.09 la 20.16+20.18 la 20.25+20.27+20.30)	**20**	12.148	0	0	0
Bunuri si servicii (cod 20.01.01 la 20.01.09+20.01.30)	**20.01**	4.728	0	0	0
Furnituri de birou	20.01.01	35	0	0	0
Materiale pentru curatenie	*20.01.02*	20	0	0	0
Încalzit, Iluminat si forta motrica	20.01.03	111	0	0	0
Apa, canal si salubritate	20.01.04	91	0	0	0
Carburanti si lubrifianti	20.01.05	1.084	0	0	0
Piese de schimb	20.01.06	120	0	0	0
Transport	20.01.07	0	0	0	0
Posta, telecomunicatii, radio, tv, internet	20.01.08	60	0	0	0
Materiale si prestari de servicii cu caracter functional	20.01.09	2.914	0	0	0
Alte bunuri si servicii pentru întretinere si functionare	20.01.30	293	0	0	0
Reparatii curente	**20.02**	6.749	0	0	0
Bunuri de natura obiectelor de inventar (cod 20.05.01+20.05.	**20.05**	361	0	0	0
Uniforme si echipament	20.05.01	208	0	0	0
Alte obiecte de inventar	20.05.30	153	0	0	0
Deplasari, detasari, transferari (cod 20.06.01+20.06.02)	**20.06**	130	0	0	0
Deplasari interne, detaşări, transferări	20.06.01	30	0	0	0
Carti, publicatii si materiale documentare	**20.11**	0	0	0	0
Pregatire profesionala	**20.13**	30	0	0	0
Protectia muncii	**20.14**	58	0	0	0
Alte cheltuieli (cod 20.30.01 la 20.30.04+20.30.06+20.30.07+20	**20.30**	72	0	0	0
Alte cheltuieli cu bunuri si servicii	20.30.30	72	0	0	0
TITLUL X ALTE CHELTUIELI (cod 59.01+59.02+59.11+59.12+5	**59**	31	0	0	0
Sume aferente persoanelor cu handicap neincadrate	59.40	31	7	0	0
SECŢIUNEA DE DEZVOLTARE (cod 51+55+56+70+84)		**15.139**	0	0	0
CHELTUIELI DE CAPITAL (cod 71+72)	**70**	15.139	0	0	0
Construcţii	**71.01.01**	2.647	0	0	0
Maşini, echipamente si mijloace de transport	**71.01.02**	9.592	0	0	0
Mobilier, aparatură birotică şi alte active corporale	**71.01.03**	22	0	0	0
Alte active fixe	**71.01.30**	2.618	0	0	0
Reparaţii capitale aferente activelor fixe	**71.03**	260	0	0	0
.....					

ORDONATOR PRINCIPAL DE CREDITE
PRIMAR,
TOADER MUGUR MIHAI

ROMÂNIA PRIMĂRIA SECTORULUI 2 AL MUNICIPIULUI BUCUREŞTI

DIRECTOR EXECUTIV,
Amaritei Florentina

VIZAT
spre neschimbare,
SECRETAR,

BUCUREŞTI
SECTORUL 2 AL MUNICIPIULUI BUCUREŞTI
Formular:
Formular: 11/06

Anexa nr. 3.7
la HCLS2 nr. / 2018

BUGETUL
PE TITLURI DE CHELTUIELI, ARTICOLE ŞI ALINEATE, PE ANUL 2018

CAPITOL:84.10
SUBCAPITOL:
PARAGRAF:
Transporturi - TOTAL
CB - CREDIT BUGETAR

- mii lei -

DENUMIREA INDICATORILOR	Cod indicator	Program 2018	Estimari 2019	Estimari 2020	Estimari 2021
TOTAL VENITURI (secţiune funcţionare + secţiune dezvoltare)	**00.01**	**31.646**	**0**	**0**	**0**
VENITURILE SECŢIUNII DE FUNCŢIONARE (cod 00.02+00.15+00.17+00.30)	**00.01**	16.507	0	0	0
I. VENITURI CURENTE (cod 00.03+00.12)	00.02	-15.139	0	0	0
C. VENITURI NEFISCALE (cod 00.13+00.14)	**00.12**	-15.139	0	0	0
C2. VANZARI DE BUNURI SI SERVICII (cod 33.10+34.10+35.10+36.10+37.10)	**00.14**	-15139	0	0	0
Transferuri voluntare, altele decât subvenţiile (cod 37.10.01+37.10.50)	37.10	-15.139	0	0	0
Vărsăminte din secţiunea de funcţionare pentru finanţarea secţiunii de dezvoltare (cu semnul minus)	37.01.03	-15.139	0	0	0
IV. SUBVENTII (cod 00.18)	**00.17**	31.646	0	0	0
SUBVENTII DE LA ALTE NIVELE ALE ADMINISTRATIE	**00.18**	31.646	0	0	0
SUBVENTII DE LA ALTE ADMINISTRATII (cod 43.10.0	43.10	31.646	0	0	0
Subvenţii pentru instituţii publice	43.10.09	31.646	0	0	0
VENITURILE SECŢIUNII DE DEZVOLTARE (cod 00.31-	**00.01**	**15.139**	**0**	**0**	**0**
C VENITURI NEFISCALE (cod 00.14)	**00.12**	**15.139**	**0**	**0**	**0**
C2. VÂNZĂRI DE BUNURI ŞI SERVICII (cod 37.10)	**00.14**	**15.139**	**0**	**0**	**0**
Tranferuri voluntare, altele decât subvenţiile (cod 37.	**37.10**	**15.139**	**0**	**0**	**0**
Vărsăminte din secţiunea de funcţionare	**37.10.04**	**15.139**	**0**	**0**	**0**
TOTAL CHELTUIELI		**31.646**	**0**	**0**	**0**
SECŢIUNEA DE FUNCŢIONARE (cod 01+79+84)		**16.507**	**0**	**0**	**0**
CHELTUIELI CURENTE (cod 10+20+30+40+50+51+55+	***01***	***16.507***	***0***	***0***	***0***
TITLUL I CHELTUIELI DE PERSONAL (cod 10.01 la 1(	***10***	***4.328***	***0***	***0***	***0***
Cheltuieli salariale in bani (cod 10.01.01 la 10.01.16 +1	**10.01**	**4.093**	**0**	**0**	**0**
Salarii de baza	10.01.01	3.709	0	0	0
Sporuri pentru conditii de munca	10.01.05	335	0	0	0
Alte sporuri	10.01.06	0	0	0	0
Alte drepturi salariale in bani	10.01.30	49	0	0	0
Cheltuieli salariale in natura (cod 10.02.01 la 10.02.06+	**10.02**	109	0	0	0
Norme de hrana	10.02.02	0	0	0	0
Vouchere de vacanta	10.02.06	109	0	0	0

VIZAT
spre neschimbare,
SECRETAR,

Contributii (cod 10.03.01 la 10.03.06)	**10.03**	126	0	0	0
Contributii de asigurari sociale de stat	10.03.01	34	0	0	0
Contributii de asigurări de somaj	10.03.02	1	0	0	0
Contributii de asigurari sociale de sanatate	10.03.03	11	0	0	0
Contributii de asigurari pentru accidente de munca si boli	10.03.04	1	0	0	0
Contributii pentru concedii si indemnizatii	10.03.06	2	0	0	0
Contributia asiguratorie pentru munca	10.03.07	77	0	0	0
TITLUL II BUNURI SI SERVICII (cod 20.01 la 20.06+20.09 la 20.16+20.18 la 20.25+20.27+20.30)	**20**	**12.148**	**0**	**0**	**0**
Bunuri si servicii (cod 20.01.01 la 20.01.09+20.01.30)	**20.01**	**4.728**	**0**	**0**	**0**
Furnituri de birou	20.01.01	35	0	0	0
Materiale pentru curatenie	*20.01.02*	20	0	0	0
Încalzit, Iluminat si forta motrica	20.01.03	111	0	0	0
Apa, canal si salubritate	20.01.04	91	0	0	0
Carburanti si lubrifianti	20.01.05	1.084	0	0	0
Piese de schimb	20.01.06	120	0	0	0
Posta, telecomunicatii, radio, tv, internet	20.01.08	60	0	0	0
Materiale si prestari de servicii cu caracter functional	20.01.09	2.914	0	0	0
Alte bunuri si servicii pentru întretinere si functionare	20.01.30	293	0	0	0
Reparatii curente	**20.02**	6.749	0	0	0
Hrana (cod 20.03.01+20.03.02)	**20.03**	4	0	0	0
Hrana pentru oameni	20.03.01	4	0	0	0
Medicamente si materiale sanitare (cod 20.04.01 la 20.	**20.04**	11	0	0	0
Materiale sanitare	20.04.02	8	0	0	0
Bunuri de natura obiectelor de inventar (cod 20.05.01	**20.05**	361	0	0	0
Uniforme si echipament	20.05.01	208	0	0	0
Alte obiecte de inventar	20.05.30	153	0	0	0
Deplasari, detasari, transferari (cod 20.06.01+20.06.02	**20.06**	130	0	0	0
Deplasari interne, detaşări, transferări	20.06.01	30	0	0	0
Carti, publicatii si materiale documentare	**20.11**	0	0	0	0
Consultanta si expertiza	**20.12**	5	0	0	0
Pregatire profesionala	**20.13**	30	0	0	0
Protectia muncii	**20.14**	58	0	0	0
Alte cheltuieli (cod 20.30.01 la 20.30.04+20.30.06+20.3(	**20.30**	72	0	0	0
Alte cheltuieli cu bunuri si servicii	20.30.30	72	0	0	0
TITLUL X ALTE CHELTUIELI (cod 59.01+59.02+59.11+	**59**	31	0	0	0
Sume aferente persoanelor cu handicap neincadrate	59.40	31	0	0	0
SECŢIUNEA DE DEZVOLTARE (cod 51+55+56+70+84)		**15.139**	**0**	**0**	**0**
CHELTUIELI DE CAPITAL (cod 71+72)	**70**	15.139	0	0	0
TITLUL XII ACTIVE NEFINANCIARE (cod 71.01 la 71.03	**71**	15.139	0	0	0
Active fixe (cod 71.01.01 la 71.01.03+71.01.30)	**71.01**	14.879	0	0	0
Construcţii	**71.01.01**	2.647	0	0	0
Maşini, echipamente si mijloace de transport	**71.01.02**	9.592	0	0	0
Mobilier, aparatură birotică şi alte active corporale	**71.01.03**	22	0	0	0
Reparaţii capitale aferente activelor fixe	**71.03**	260	0	0	0

ORDONATOR PRINCIPAL DE CREDITE
PRIMAR,
TOADER MUGUR MIHAI

DIRECTOR EXECUTIV,
Amaritei Florentina

VIZAT
spre neschimbare,
SECRETAR,

BUCUREŞTI
SECTORUL 2 AL MUNICIPIULUI BUCUREŞTI
Formular:
Formular: 11/06

Anexa nr. 3.8
la HCLS2 nr. / 2018

BUGETUL
PE TITLURI DE CHELTUIELI, ARTICOLE ŞI ALINEATE, PE ANUL 2018

CAPITOL:84.10
SUBCAPITOL:84.10.50
PARAGRAF:
ALTE CHELTUIELI IN DOMENIUL TRANSPORTURILOR
ADMINISTRAŢIA DOMENIULUI PUBLIC SECTOR 2

CB - CREDIT BUGETAR

- mii lei -

DENUMIREA INDICATORILOR	Cod indicator	Buget 2018 CB	Estimari 2019 CB	Estimari 2020 CB	Estimari 2021 CB
TOTAL VENITURI (secţiune funcţionare + secţiune dezvoltare)	**00.01**	**31.646**	**0**	**0**	**0**
VENITURILE SECŢIUNII DE FUNCŢIONARE (cod 00.02+00.15+00.17+00.30)	**00.01**	**16.507**	**0**	**0**	**0**
I. VENITURI CURENTE (cod 00.03+00.12)	00.02	-15.139	0	0	0
C. VENITURI NEFISCALE (cod 00.13+00.14)	**00.12**	**-15.139**	**0**	**0**	**0**
C2. VANZARI DE BUNURI SI SERVICII (cod 33.10+34.10+35.10+36.10+37.10)	**00.14**	**-15139**	**0**	**0**	**0**
Transferuri voluntare, altele decât subvenţiile (cod 37.10.01+37.10.50)	37.10	**-15.139**	**0**	**0**	**0**
Vărsăminte din secţiunea de funcţionare pentru finanţarea secţiunii de dezvoltare (cu semnul minus)	37.01.03	-15.139			
IV. SUBVENTII (cod 00.18)	**00.17**	**31.646**	**0**	**0**	**0**
SUBVENTII DE LA ALTE NIVELE ALE ADMINISTRATIEI PUBLICE (cod 42.10)	**00.18**	**31.646**	**0**	**0**	**0**
SUBVENTII DE LA ALTE ADMINISTRATII (cod 43.10.09+43.10.10+43.10.15)	43.10	**31.646**	**0**	**0**	**0**
Subvenţii pentru instituţii publice	43.10.09	31.646			
VENITURILE SECŢIUNII DE DEZVOLTARE (cod 00.31+00.15+00.17+45.10) - TOTAL	**00.01**	**15.139**	**0**	**0**	**0**
C VENITURI NEFISCALE (cod 00.14)	**00.12**	**15.139**	**0**	**0**	**0**
C2. VÂNZĂRI DE BUNURI ŞI SERVICII (cod 37.10)	**00.14**	**15.139**	**0**	**0**	**0**
Tranferuri voluntare, altele decât subvenţiile (cod 37.1	**37.10**	**15.139**	**0**	**0**	**0**
Vărsăminte din secţiunea de funcţionare	**37.10.04**	**15.139**	**0**	**0**	**0**
TOTAL CHELTUIELI		**31.646**	**0**	**0**	**0**
SECŢIUNEA DE FUNCŢIONARE (cod 01+79+84)		**16.507**	**0**	**0**	**0**
CHELTUIELI CURENTE (cod 10+20+30+40+50+51+55+5	***01***	***16.507***	***0***	***0***	***0***
TITLUL I CHELTUIELI DE PERSONAL (cod 10.01 la 1	***10***	***4.328***	***0***	***0***	***0***
Cheltuieli salariale in bani (cod 10.01.01 la 10.01.16 +10	**10.01**	**4.093**	**0**	**0**	**0**
Salarii de baza	10.01.01	3.709	0	0	0
Sporuri pentru conditii de munca	10.01.05	335	0	0	0

VIZAT
spre neschimbare,
SECRETAR,

Alte drepturi salariale in bani	10.01.30	49	0	0	0
Cheltuieli salariale in natura (cod 10.02.01 la 10.02.06+1	**10.02**	**109**	**0**	**0**	**0**
Vouchere de vacanta	10.02.06	109	0	0	0
Contributii (cod 10.03.01 la 10.03.06)	**10.03**	**126**	**0**	**0**	**0**
Contributii de asigurari sociale de stat	10.03.01	34	0	0	0
Contributii de asigurări de somaj	10.03.02	1	0	0	0
Contributii de asigurari sociale de sanatate	10.03.03	11	0	0	0
Contributii de asigurari pentru accidente de munca si boli	10.03.04	1	0	0	0
Contributii pentru concedii si indemnizatii	10.03.06	2	0	0	0
Contributia asiguratorie pentru munca	10.03.07	77	0	0	0
TITLUL II BUNURI SI SERVICII (cod 20.01 la 20.06+20.09 la 20.16+20.18 la 20.25+20.27+20.30)	**20**	**12.148**	**0**	**0**	**0**
Bunuri si servicii (cod 20.01.01 la 20.01.09+20.01.30)	**20.01**	**4.728**	**0**	**0**	**0**
Furnituri de birou	20.01.01	35	0	0	0
Materiale pentru curatenie	*20.01.02*	20	0	0	0
Încalzit, Iluminat si forta motrica	20.01.03	111	0	0	0
Apa, canal si salubritate	20.01.04	91	0	0	0
Carburanti si lubrifianti	20.01.05	1.084	0	0	0
Piese de schimb	20.01.06	120	0	0	0
Posta, telecomunicatii, radio, tv, internet	20.01.08	60	0	0	0
Materiale si prestari de servicii cu caracter functional	20.01.09	2.914	0	0	0
Alte bunuri si servicii pentru întretinere si functionare	20.01.30	293	0	0	0
Reparatii curente	**20.02**	6.749	0	0	0
Hrana (cod 20.03.01+20.03.02)	**20.03**	**4**	**0**	**0**	**0**
Hrana pentru oameni	20.03.01	4	0	0	0
Medicamente si materiale sanitare (cod 20.04.01 la 20.0	**20.04**	**11**	**0**	**0**	**0**
Medicamente	20.04.01	3	0	0	0
Materiale sanitare	20.04.02	8	0	0	0
Bunuri de natura obiectelor de inventar (cod 20.05.01+	**20.05**	**361**	**0**	**0**	**0**
Uniforme si echipament	20.05.01	208	0	0	0
Alte obiecte de inventar	20.05.30	153	0	0	0
Deplasari, detasari, transferari (cod 20.06.01+20.06.02)	**20.06**	**130**	**0**	**0**	**0**
Deplasari interne, detaşări, transferări	20.06.01	30	0	0	0
Deplasari în străinătate	20.06.02	100	0	0	0
Consultanta si expertiza	**20.12**	5	**0**	**0**	**0**
Pregatire profesionala	**20.13**	30	**0**	**0**	**0**
Protectia muncii	**20.14**	58	**0**	**0**	**0**
Alte cheltuieli (cod 20.30.01 la 20.30.04+20.30.06+20.30.	**20.30**	**72**	**0**	**0**	**0**
Alte cheltuieli cu bunuri si servicii	20.30.30	72	0	0	0
TITLUL X ALTE CHELTUIELI (cod 59.01+59.02+59.11+5	**59**	**31**	**0**	**0**	**0**
Sume aferente persoanelor cu handicap neincadrate	59.40	31	0	0	0
SECŢIUNEA DE DEZVOLTARE (cod 51+55+56+70+84)		**15.139**	**0**	**0**	**0**
CHELTUIELI DE CAPITAL (cod 71+72)	**70**	**15.139**	**0**	**0**	**0**
TITLUL XII ACTIVE NEFINANCIARE (cod 71.01 la 71.03)	**71**	**15.139**	**0**	**0**	**0**
Active fixe (cod 71.01.01 la 71.01.03+71.01.30)	**71.01**	**14.879**	**0**	**0**	**0**
Construcţii	71.01.01	2.647	0	0	0
Maşini, echipamente si mijloace de transport	71.01.02	9.592	0	0	0
Mobilier, aparatură birotică şi alte active corporale	71.01.03	22	0	0	0

VIZAT
spre neschimbare,
SECRETAR,

Alte active fixe	71.01.30	2.618	0	0	0
Reparaţii capitale aferente activelor fixe	**71.03**	260	0	0	0
.....					

ORDONATOR PRINCIPAL DE CREDITE
PRIMAR,
TOADER MUGUR MIHAI

ROMANIA
PRIMAR
SECTORULUI 2 AL MUNICIPIULUI BUCUREŞTI

DIRECTOR EXECUTIV
AMARITEI FLORENTINA

VIZAT
spre neschimbare,
SECRETAR,

SECTORUL 2 AL MUNICIPIULUI BUCUREŞTI
DIRECŢIA ACHIZIŢII ŞI CONTRACTE PUBLICE
BIROUL INVESTITII
www.ps2.ro - Strada Chiristigiilor nr. 11-13, Tel: +(4021) 209.60.00 Fax: +(4021) 252.80.39

VIZAT
spre neschimbare,
SECRETAR,

Anexa nr. 4
la HCLS 2 NR. .....DATA.....

PROGRAMUL DE INVESTITII AL CONSILIULUI LOCAL SECTOR 2 PE ANII 2017-2018-2019

I credite de angajament

II credite bugetare

mii lei

Nr. crt.	Nominalizarea pe obiective de investiţii, dotari si alte cheltuieli de investitii	CA CB	U/M	Cantitatea	Valoare TOTALA investitie	Plati efectuate pana la 31 dec. 2017			BUGET 2018			BUGET 2019		
						Total din care :	Sursa Buget Local	Alte surse Credite externe	Total din care :	Sursa Buget Local	Alte surse Credite externe	Total din care :	Sursa Buget Local	Alte surse Credite externe
TOTAL Buget Local +Buget Venituri Proprii :		**I**			**1390786**	**987990**	**718913**	**269077**	**361148**	**261242**	**99906**	**41799**	**27420**	**14379**
		II			**1390786**	**939407**	**678494**	**260913**	**357644**	**249543**	**108101**	**93886**	**79507**	**14379**
BUGET LOCAL														
TOTAL BUGET LOCAL:		**I**			**1350288**	**981979**	**715991**	**265988**	**327161**	**261003**	**66158**	**41299**	**27420**	**13879**
		II			**1350288**	**933396**	**675572**	**257824**	**323657**	**249304**	**74353**	**93386**	**79507**	**13879**
CAPITOLUL 51.02. Autoritati Executive														
	Total CAP.51	**I**			**26562**	**6125**	**6125**	**0**	**19539**	**19539**	**0**	**898**	**898**	**0**
		II			**26562**	**5888**	**5888**	**0**	**12807**	**12807**	**0**	**7867**	**7867**	**0**
CAP.51.02 PRIMARIA SECTOR 2														
C. ALTE CHELTUIELI DE INVESTITII														
	TOTAL	**I**			**12783**	**5124**	**5124**	**0**	**7659**	**7659**	**0**	**0**	**0**	**0**
		II			**12783**	**5085**	**5085**	**0**	**5112**	**5112**	**0**	**2586**	**2586**	**0**
I	**Achizitii imobile-total, din care:**	**I**			**5480**	**4980**	**4980**	**0**	**500**	**500**	**0**	**0**	**0**	**0**
		II			**5480**	**4980**	**4980**	**0**	**500**	**500**	**0**	**0**	**0**	**0**
1	Achizitie imobil Str. Olari Nr. 11-13 cf. HCLS 233/22.12.2016	I	buc	1	4980	4980	4980	0	0	0	0	0	0	0
		II			4980	4980	4980	0	0	0	0	0	0	0
2	Achizitia de locuinte sociale de pe piata libera	I	buc	1	500	0	0	0	500	500	0	0	0	0
		II			500	0	0	0	500	500	0	0	0	0
II	**Dotari independente- total, din care:**	**I**			**3756**	**0**	**0**	**0**	**3.756**	**3.756**	**0**	**0**	**0**	**0**
		II			**3756**	**0**	**0**	**0**	**1.625**	**1.625**	**0**	**2131**	**2.131**	**0**
3	Multifunctionala A4/A3 MONOCROM	I	buc	4	48	0	0	0	48	48	0	0	0	0
		II			48	0	0	0	48	48	0	0	0	0
4	Imprimanta A4 monocrom	I	buc	5	20	0	0	0	20	20	0	0	0	0
		II			20	0	0	0	20	20	0	0	0	0
5	Servere		buc	2	100	0	0	0	100	100	0	0	0	0
					100	0	0	0	100	100	0	0	0	0

Nr. crt.	Nominalizarea pe obiective de investiţii, dotari si alte cheltuieli de investitii	CA CB	U/M	Cantitatea	Valoare TOTALA investitie	Plati efectuate pana la 31 dec. 2017			BUGET 2018			BUGET 2019		
						Total din	Sursa Buget	Alte surse	Total din care	Sursa	Alte surse	Total din	Sursa	Alte surse
						Total din care :	Buget Local	Credite externe	Total din care :	Buget Local	Credite externe	Total din care :	Buget Local	Credite externe
6	Calculatoare		buc	60	278	0	0	0	278	278	0	0	0	0
					278	0	0	0	278	278	0	0	0	0
7	Sistem desktop cu licenta Windows	I	buc	63	284	0	0	0	284	284	0	0	0	0
		II			284	0	0	0	284	284	0	0	0	0
9	Multifunctional A3 alb negru	I	buc	3	42	0	0	0	42	42	0	0	0	0
		II			42	0	0	0	42	42	0	0	0	0
10	Multifunctional A3 color	I	buc	4	56	0	0	0	56	56	0	0	0	0
		II			56	0	0	0	56	56	0	0	0	0
11	Imprimanta A3 alb negru	I	buc	2	24	0	0	0	24	24	0	0	0	0
		II			24	0	0	0	24	24	0	0	0	0
12	Imprimanta A4 color	I	buc	1	4	0	0	0	4	4	0	0	0	0
		II			4	0	0	0	4	4	0	0	0	0
13	Imprimanta A4 alb negru	I	buc	4	14	0	0	0	14	14	0	0	0	0
		II			14	0	0	0	14	14	0	0	0	0
14	Inlocuire compresoare si placi logice Daikin tip VRV		buc	5	64	0	0	0	64	64	0	0	0	0
					64	0	0	0	64	64	0	0	0	0
16	Sistem de vot consiliul local	I	buc	1	191	0	0	0	191	191	0	0	0	0
		II			191	0	0	0	0	0	0	191	191	0
17	Upgrade centrala telefonica Alcatel Omnivista 44000	I	buc	1	70	0	0	0	70	70	0	0	0	0
		II			70	0	0	0	70	70	0	0	0	0
19	Autoturism	I	buc	3	190	0	0	0	190	190	0	0	0	0
		II			190	0	0	0	190	190	0	0	0	0
20	Inlocuire vas de expansiune tip Reflex-N		Buc	1	6	0	0	0	6	6	0	0	0	0
					6	0	0	0	6	6	0	0	0	0
21	Actualizarea aplicatiilor existente si adaptarea lor la evolutia organizatiei	I	buc	1	250	0	0	0	250	250	0	0	0	0
		II			250	0	0	0	250	250	0	0	0	0
22	Management al documentelor - cresterea vitezei de lucru si a timpului de raspuns prin gestionarea e-Documentelor	I	buc	1	1940	0	0	0	1940	1.940	0	0	0	0
		II			1940	0	0	0	0	0	0	1940	1.940	0
24	Dezvoltarea site-ului www.ps2 - cresterea accesibilitatii	I	buc	1	80	0	0	0	80	80	0	0	0	0
		II			80	0	0		80	80	0	0	0	0
25	Inlocuire lift hidrauluic	I	buc	1	90	0	0	0	90	90	0	0	0	0
		II			90	0	0	0	90	90	0	0	0	0
26	Realizarea in zona rack etaj 1 a unei prize de aer sau ferestre de ventilatie	I	buc	1	5	0	0	0	5	5	0	0	0	0
		II			5	0	0	0	5	5	0	0	0	0
III	**Consolidari - total**	**I**			**0**	**0**	**0**	**0**	0	**0**	**0**	**0**	**0**	**0**
		II			**0**	**0**	**0**	**0**	0	**0**	**0**	**0**	**0**	**0**
IV	**Cheltuieli pentru elaborarea studiilor de fezabilitate, a proiectelor si a altor studii aferente obiectivelor de investitii-total**	**I**			**1783**	**117**	**117**	**0**	**1666**	**1666**	**0**	**0**	**0**	**0**
		II			**1783**	**105**	**105**	**0**	**1678**	**1.678**	**0**	**0**	**0**	**0**

VIZAT
spre neschimbare,
SECRETAR,

Nr. crt.	Nominalizarea pe obiective de investiţii, dotari si alte cheltuieli de investitii	CA CB	U/M	Cantitatea	Valoare TOTALA investitie	Plati efectuate pana la 31 dec. 2017			BUGET 2018			BUGET 2019		
						Total din	Sursa Buget	Alte surse	Total din care	Sursa	Alte surse	Total din	Sursa	Alte surse
						Total din care :	Buget Local	Credite externe	Total din care :	Buget Local	Credite externe	Total din care :	Buget Local	Credite externe
27	Documentatii de proiectare si documentatii de urbanism Telegondola (instalatii de transport prin cablu)	I	buc	1	0	0	0	0	0	0	0	0	0	0
		II			0	0	0	0	0	0	0	0	0	0
28	Actualizare documentatie de proiectare privind reabilitarea si modernizarea instalatiei de climatizare a sediului PS2 si CLS 2	I	buc	1	117	117	117	0	0	0	0	0	0	0
		II			117	105	105	0	12	12	0	0	0	0
29	Studiu topografic/Suport topografic in coordonare stereo 70, actualizat/reambulare topografica	I	buc	1	600	0	0	0	600	600	0	0	0	0
		II			600	0	0	0	600	600	0	0	0	0
30	Studiu geotehnic	I	buc	1	50	0	0	0	50	50	0	0	0	0
		II			50	0	0	0	50	50	0	0	0	0
31	Studiu precoordonare retele, ulterior obtinerii planurilor cu traseele tuturor avizelor	I	buc	1	140	0	0	0	140	140	0	0	0	0
		II			140	0	0	0	140	140	0	0	0	0
32	Studiu+altimetrie aeronautica	I	buc	1	100	0	0	0	100	100	0	0	0	0
		II			100	0	0	0	100	100	0	0	0	0
33	Studiu de gospodarirea apelor, delimitare zone de protectie a lacurilor si hidrogeotehnic	I	buc	1	145	0	0	0	145	145	0	0	0	0
		II			145	0	0	0	145	145	0	0	0	0
34	Raport de mediu + Evaluare impact asupra mediului inclusiv procedura	I	buc	1	130	0	0	0	130	130	0	0	0	0
		II			130	0	0	0	130	130	0	0	0	0
35	Studiu de trafic si circulatii	I	buc	1	142	0	0	0	142	142	0	0	0	0
		II			142	0	0	0	142	142	0	0	0	0
36	Studiu istoric+delimitare zone de protectie a monumentelor, inclusiv fise si studiu arheologic, 5 situri, 4 parcelari, 17 asezari monument, 450 monumente	I	buc	1	160	0	0	0	160	160	0	0	0	0
		II			160	0	0	0	160	160	0	0	0	0
37	Puz sector (inclusiv regulament si analiza situatiei existente)	I	buc		160	0	0	0	160	160	0	0	0	0
		II			160	0	0	0	160	160	0	0	0	0
38	Proiect de specialitate si executie lifturi hidraulice	I	buc	1	9	0	0	0	9	9	0	0	0	0
		II			9	0	0	0	9	9	0	0	0	0
39	Documentatie de proiectare pompe cu turatie variabila pentru sediul administrativ	I	buc	1	30	0	0	0	30	30	0	0	0	0
		II			30	0	0	0	30	30	0	0	0	0
V	**Alte cheltuieli asimilate investitiei-total**	**I**			**1764**	**27**	**27**	**0**	**1737**	**1737**	**0**	**0**	**0**	**0**
		II			**1764**	**0**	**0**	**0**	**1309**	**1309**	**0**	**455**	**455**	**0**
40	Reabilitare si modernizare instalatii termice	I	buc	1	80	27	27	0	53	53	0	0	0	0
		II			80	0	0	0	60	60	0	20	20	0
41	Modernizare sistem audio Galeria Dialog	I	buc	2										
		II												
42	Usi sectionale rezidentiale pentru acces garaj	I	buc	2	20	0	0	0	20	20	0	0	0	0
		II			20	0	0	0	20	20	0	0	0	0
43	Modernizare usi acces pentru confort termic (aeroterme)	I	buc	1	42	0	0	0	42	42	0	0	0	0
		II			42	0	0	0	42	42	0	0	0	0

VIZAT spre neschimbare, SECRETAR

Nr. crt.	Nominalizarea pe obiective de investiţii, dotari si alte cheltuieli de investitii	CA CB	U/M	Cantitatea	Valoare TOTALA investitie	Plati efectuate pana la 31 dec. 2017			BUGET 2018			BUGET 2019		
						Total din Total din care :	Sursa Buget Buget Local	Alte surse Credite externe	Total din care Total din care :	Sursa Buget Local	Alte surse Credite externe	Total din Total din care :	Sursa Buget Local	Alte surse Credite externe
44	Reabilitare si modernizare ascensor electric	I	buc	1	72	0	0	0	72	72	0	0	0	0
		II			72	0	0	0	72	72	0	0	0	0
45	Reabilitare si modernizare sistem tratare aer TRANE	I	buc	1	118	0	0	0	118	118	0	0	0	0
		II			118	0	0	0	118	118	0	0	0	0
46	Reabilitare trasee frigorifice - PS2	I	buc	1	27	0	0	0	27	27	0	0	0	0
		II			27	0	0	0	27	27	0	0	0	0
47	Reabilitare si modernizare sistem audio video Sali conferinta PS2	I	buc	1	170	0	0	0	170	170	0	0	0	0
		II			170	0	0	0	170	170	0	0	0	0
48	Reabilitare si modernizare instalatie de climatizare la Sediul Primariei si Consiliului Local Sector 2	I	buc	1	1235	0	0	0	1235	1235	0	0	0	0
		II			1235	0	0	0	800	800	0	435	435	0
CAP.51 DIRECTIA VENITURI BUGET LOCAL SECTOR 2														
C. ALTE CHELTUIELI DE INVESTITII														
	TOTAL	**I**			**6.490**	**0**	**0**	**0**	**6.490**	**6.490**	**0**	**0**	**0**	**0**
		II			**6.490**	**0**	**0**	**0**	**6.490**	**6.490**	**0**	**0**	**0**	**0**
49	Licente ESET file server	I	buc	21	28	0	0	0	28	28	0	0	0	0
		II			28	0	0	0	28	28	0	0	0	0
51	Server	I	buc	3	105	0	0	0	105	105	0	0	0	0
		II			105	0	0	0	105	105	0	0	0	0
52	Licente windows server standard	I	buc	24	12	0	0	0	12	12	0	0	0	0
		II			12	0	0	0	12	12	0	0	0	0
53	Extindere sistem informatic PIRS-Eprim	I	buc	1	0	0	0	0	0	0	0	0	0	0
		II			0	0	0	0	0	0	0	0	0	0
54	Extindere sistem informatic de contabilitate bugetara	I	buc	1	0	0	0	0	0	0	0	0	0	0
		II			0	0	0	0	0	0	0	0	0	0
55	Upgrade SEAL for documentum	I	buc	0	0	0	0	0	0	0	0	0	0	0
		II			0	0	0	0	0	0	0	0	0	0
56	Modul plata card infokiosc	I	buc	0	0	0	0	0	0	0	0	0	0	0
		II			0	0	0	0	0	0	0	0	0	0
57	Aplicatie software master	I	buc	0	0	0	0	0	0	0	0	0	0	0
		II			0	0	0	0	0	0	0	0	0	0
58	Licenta aplicatie software plata cu card bancar	I	buc	0	0	0	0	0	0	0	0	0	0	0
		II			0	0	0	0	0	0	0	0	0	0
59	Licenta aplicatie software master	I	buc	0	0	0	0	0	0	0	0	0	0	0
		II			0	0	0	0	0	0	0	0	0	0
60	Licente windows server CAL	I	buc	33	7	0	0	0	7	7	0	0	0	0
		II			7	0	0	0	7	7	0	0	0	0
61	Licente ESET endpoint	I	buc	10	5	0	0	0	5	5	0	0	0	0
		II			5	0	0	0	5	5	0	0	0	0
62	Licente UTM Fortigate 110 c	I	pachet	1	0	0	0	0	0	0	0	0	0	0
		II			0	0	0	0	0	0	0	0	0	0

VIZAT spre neschimbare, SECRETAR,

Nr. crt.	Nominalizarea pe obiective de investiţii, dotari si alte cheltuieli de investitii	CA CB	U/M	Cantitatea	Valoare TOTALA investitie	Plati efectuate pana la 31 dec. 2017			BUGET 2018			BUGET 2019		
						Total din Total din care :	Sursa Buget Buget Local	Alte surse Credite externe	Total din care Total din care :	Sursa Buget Local	Alte surse Credite externe	Total din Total din care :	Sursa Buget Local	Alte surse Credite externe
63	Submodul de depunere a declaratiilor de impunere online	I	buc.	1	0	0	0	0	0	0	0	0	0	0
		II			0	0	0	0	0	0	0	0	0	0
64	Submodul de consultare a bazei de date a DVBL de catre membrii UNPIR	I	buc.	1	0	0	0	0	0	0	0	0	0	0
		II			0	0	0	0	0	0	0	0	0	0
65	Submodul de eliberare a certificatelor de atestare fiscala on line la solicitarea autoritatilor publice	I	buc.	1	0	0	0	0	0	0	0	0	0	0
		II			0	0	0	0	0	0	0	0	0	0
66	Submodul de comunicare prin mijloace electronice pe o platforma de contact	I	buc.	1	0	0	0	0	0	0	0	0	0	0
		II			0	0	0	0	0	0	0	0	0	0
67	Studiu fezabilitate constructie Piata Morarilor p+1	I	buc	1	0	0	0	0	0	0	0	0	0	0
		II			0	0	0	0	0	0	0	0	0	0
68	Consola KVM	I	buc	1	11	0	0	0	11	11	0	0	0	0
		II			11	0	0	0	11	11	0	0	0	0
69	Firewall	I	buc	1	52	0	0	0	52	52	0	0	0	0
		II			52	0	0	0	52	52	0	0	0	0
70	Network Attached Storage (NAS)	I	buc	1	5	0	0	0	5	5	0	0	0	0
		II			5	0	0	0	5	5	0	0	0	0
71	Licenta 8x5 FortiCare and FortiGuard	I	buc	1	8	0	0	0	8	8	0	0	0	0
		II			8	0	0	0	8	8	0	0	0	0
72	Licente Microsoft SQL	I	buc	2	38	0	0	0	38	38	0	0	0	0
		II			38	0	0	0	38	38	0	0	0	0
73	Update tehnologic la versiunea majora DM a sistemului informatic PIRS-Eprim	I	buc	1	20	0	0	0	20	20	0	0	0	0
		II			20	0	0	0	20	20	0	0	0	0
74	Consolidare, etajare, compartimentare sediu Piata Morarilor	I	buc	1	5.806	0	0	0	5806	5.806	0	0	0	0
		II			5.806	0	0	0	5806	5.806	0	0	0	0
75	Proiect pentru autorizarea executarii de constructii (PAC)+proiect tehnic (PT)	I	lucrare	1	393	0	0	0	393	393	0	0	0	0
		II			393	0	0	0	393	393	0	0	0	0
CAP. 51 Primaria Sector 2														
C. ALTE CHELTUIELI DE INVESTITII														
	TOTAL	**I**			**7.289**	**1.001**	**1.001**	**0**	**5.390**	**5.390**	**0**	**898**	**898**	**0**
		II			**7.289**	**803**	**803**	**0**	**1.205**	**1.205**	**0**	**5.281**	**5.281**	**0**
CAP 51. Titlu 58 Primaria Sector 2														
IV	**Cheltuieli pentru elaborarea studiilor de prefezabilitate, a studiilor de fezabilitate, a proiectelor si a altor studii aferente obiectivelor de investitii-TOTAL**	**I**			**3692**	**944**	**944**	**0**	**2748**	**2748**	**0**	**0**	**0**	**0**
		II			**3692**	**752**	**752**	**0**	**1094**	**1094**	**0**	**1846**	**1846**	**0**
76	Realizarea documentatiilor de finantare in vederea accesarii de fonduri structurale 2014-2020 - elaborare cereri de finantare precum si a documentelor suport (anexe)	I	buc	1	500	0	0	0	500	500	0	0	0	0
		II			500	0	0	0	500	500	0	0	0	0
77	Eficientizarea energetica prin reabilitare/modernizare a Scolii nr 64 Ferdinand I	I	buc	1	189	0	0	0	189	189	0	0	0	0
		II			189	0	0	0	22	22	0	167	167	0

VIZAT spre neschimbare, SECRETAR

Nr. crt.	Nominalizarea pe obiective de investiţii, dotari si alte cheltuieli de investitii	CA CB	U/M	Cantitatea	Valoare TOTALA investitie	Plati efectuate pana la 31 dec. 2017			BUGET 2018			BUGET 2019		
						Total din	Sursa Buget	Alte surse	Total din care	Sursa	Alte surse	Total din	Sursa	Alte surse
						Total din care :	Buget Local	Credite externe	Total din care :	Buget Local	Credite externe	Total din care :	Buget Local	Credite externe
78	Documentatie de proiectare pentru "Reabilitarea termica a sediului Directiei Publice de Evidenta Persoane si Stare Civila Sector 2 Bucuresti din Str. Olari Nr. 19" pentru accesare fonduri structurale prin POR axa 3	I	buc	1	125	125	125	0	0	0	0	0	0	0
		II			125	96	96	0	29	29	0	0	0	0
79	Eficientizarea energetica prin reabilitare/modernizare a Liceului Teoretic Lucian Blaga	I			179	0	0	0	179	179	0	0	0	0
		II			179	0	0	0	18	18	0	161	161	0
80	Eficientizarea energetica prin reabilitare/modernizare a Liceului Tehnologic Ion I.C. Bratianu	I			179	0	0	0	179	179	0	0	0	0
		II			179	0	0	0	18	18	0	161	161	0
81	Reabilitarea termica a sediului Directiei Publice de Evidenta Persoane si Stare Civila Sector 2 Bucuresti din strada Olari nr 19, pentru accesare fonduri structurale prin POR, AXA 3	I	buc	1	1210	0	0	0	1210	1210	0	0	0	0
		II			1210	0	0	0	20	20	0	1190	1190	0
82	Eficientizarea energetica prin reabilitare/modernizare a Scolii Gimnaziale nr 71				188	0			188	188		0		
					188	0			21	21		167	167	
83	Realizare documentatie privind elaborarea caietelor de sarcini pentru implementarea proiectelor depuse spre finantare prin programul INTERREG EUROPE	I	buc	1	155	0	0	0	155	155	0	0	0	0
		II			155	0	0	0	155	155	0	0	0	0
84	Realizarea documentatiilor de finantare in vederea eficientizarii energetice prin reabilitare/modernizare a Scolii Gimnaziale nr 71	I			208	60	60	0	148	148	0	0	0	0
		II			208	0	0	0	208	208	0	0	0	0
85	Realizarea documentatiilor de finantare in vederea eficientizarii energetice prin reabilitare/modernizare a Scolii nr 64 Ferdinand I	I			207	207	207	0	0	0	0	0	0	0
		II			207	173	173	0	34	34	0	0	0	0
86	Realizarea documentatiilor de finantare in vederea eficientizarii energetice prin reabilitare/modernizare a Liceului Teoretic Lucian Blaga	I			211	211	211	0	0	0	0	0	0	0
		II			211	176	176	0	35	35	0	0	0	0
87	Realizarea documentatiilor de finantare in vederea eficientizarii energetice prin reabilitare/modernizare a Liceului Tehnologic Ion I.C. Bratianu	I			341	341	341	0	0	0	0	0	0	0
		II			341	307	307	0	34	34	0	0	0	0
V	**Alte cheltuieli asimilate investitiei -total**				**3597**	**57**	**57**	**0**	**2642**	**2642**		**898**	**898**	
					3597	**51**	**51**	**0**	**111**	**111**		**3435**	**3435**	

VIZAT
spre neschimbare,
SECRETAR,

Nr. crt.	Nominalizarea pe obiective de investiţii, dotari si alte cheltuieli de investitii	CA CB	U/M	Cantitatea	Valoare TOTALA investitie	Plati efectuate pana la 31 dec. 2017			BUGET 2018			BUGET 2019		
						Total din Total din care :	Sursa Buget Buget Local	Alte surse Credite externe	Total din care Total din care :	Sursa Buget Local	Alte surse Credite externe	Total din Total din care :	Sursa Buget Local	Alte surse Credite externe
88	Programe de coperare teritoriala INTERREG 2014-2020				57	57	57	0	0	0		0	0	
					57	51	51	0	6	6		0	0	
89	Alege libertatea spune NU coruptiei				200	0	0	0	200	200		0	0	
					200	0	0	0	15	15		185	185	
90	Platforma unificata de asistenta pentru viata si reconstructie in caz de dezastru (Disaster Reconstruction Unified Platform Assistance for Life -DRUPAL)				1570	0	0	0	1119	1119		451	451	
					1570	0	0	0	50	50		1520	1520	
91	Selectare de tehnologii pentru eficienta energetica a cladirilor (Builder Efficiency Tehnology Selector-BEETS)				941	0	0	0	494	494		447	447	
					941	0	0	0	20	20		921	921	
92	Imbunatatirea politicilo regionale pentru a sprijini trecerea la o utilizare mai larga a resurselor regenerabile de energie (Improvement of regional policies to support shift to large use of renewable energy sources)				829	0	0	0	829	829		0	0	
					829	0	0	0	20	20		809	809	
CAPITOLUL 54.02 DIRECTIA EVIDENTA PERSOANE SI STARE CIVILA SECTOR 2														
C. ALTE CHELTUIELI DE INVESTITII														
	TOTAL CAP.54 :	I			**1298**	**0**	**0**	**0**	**1298**	**1298**	**0**	**0**	**0**	**0**
		II			**1298**	**0**	**0**	**0**	**320**	**320**	**0**	**978**	**978**	**0**
I	**Achizitii imobile-total, din care:**	**I**			**0**	**0**	**0**	**0**	**0**	**0**	**0**	**0**	**0**	**0**
		II			**0**	**0**	**0**	**0**	**0**	**0**	**0**	**0**	**0**	**0**
II	**Dotari independente-total, din care:**	**I**			**271**	**0**	**0**	**0**	**271**	**271**	**0**	**0**	**0**	**0**
		II			**271**	**0**	**0**	**0**	**234**	**234**	**0**	**37**	**37**	**0**
93	Imprimante multifunctionale	I	buc	2	**7**	**0**	0	0	**7**	7	0	**0**	0	0
		II			**7**	**0**	0	0	**7**	7	0	**0**	0	0
94	Sistem desktop cu licenta Windows	I	buc	25	**113**	**0**	0	0	**113**	113	0	**0**	0	0
		II			**113**	**0**	0	0	**113**	113	0	**0**	0	0
95	Multifunctional A3 alb negru	I	buc	3	**42**	**0**	0	0	**42**	42	0	**0**	0	0
		II			**42**	**0**	0	0	**42**	42	0	**0**	0	0
96	Imprimanta A4 alb negru	I	buc	10	**35**	**0**	0	0	**35**	35	0	**0**	0	0
		II			**35**	**0**	0	0	**35**	35	0	**0**	0	0
97	Aplicatie informatica pentru informatizarea starii civile	I	buc	1	**37**	**0**	0	0	**37**	37	0	**0**	0	0
		II			**37**	**0**	0	0	**0**	0	0	**37**	37	0
98	Extindere sistem electronic de dirijare cu bonuri de ordine	I	buc	1	**37**	**0**	0	0	**37**	37	0	0	0	0
		II			**37**	**0**	0	0	**37**	37	0	0	0	0

VIZAT spre neschimbare, SECRETAR,

Nr. crt.	Nominalizarea pe obiective de investiţii, dotari si alte cheltuieli de investitii	CA CB	U/M	Cantitatea	Valoare TOTALA investitie	Plati efectuate pana la 31 dec. 2017			BUGET 2018			BUGET 2019		
						Total din	Sursa Buget	Alte surse	Total din care	Sursa	Alte surse	Total din	Sursa	Alte surse
						Total din care :	Buget Local	Credite externe	Total din care :	Buget Local	Credite externe	Total din care :	Buget Local	Credite externe
IV	**IV Cheltuieli pentru elaborarea studiilor de prefezabilitate, a studiilor de fezabilitate, a proiectelor si a altor studii aferente obiectivelor de investitii- total:**	**I**			**36**	**0**	**0**	**0**	**36**	**36**	**0**	**0**	**0**	**0**
		II			**36**	**0**	**0**	**0**	**36**	**36**	**0**	**0**	**0**	**0**
99	Studii de fezabilitate pentru construire corp cladire in Str. Olari nr. 19 cu grup sanitar pentru persoane cu handicap	I	lucrare	1	**36**	**0**	0	0	**36**	36	0	**0**	0	0
		II			**36**	**0**	0	0	**36**	36	0	**0**	0	0
V	**Alte cheltuieli asimilate investitiei**	**I**			**991**	**0**	**0**	**0**	**991**	**991**	**0**	**0**	**0**	**0**
		II			**991**	**0**	**0**	**0**	**50**	**50**	**0**	**941**	**941**	**0**
100	Inlocuirea imprejmuirii stradale - Str. Olari nr. 19	I	lucrare	1	**28**	**0**	0	0	**28**	28	0	**0**	0	0
		II			**28**	**0**	0	0	**28**	28	0	**0**	0	0
101	Construire corp cladire - Str. Olari nr. 19 cu grup sanitar pentru persoane cu handicap	I	lucrare	1	**806**	**0**	0	0	**806**	806	0	**0**	0	0
		II			**806**	**0**	0	0	**0**	0	0	**806**	806	0
102	Lucrari de amenajare sediul Biroul Evidenta Persoane 4				**135**	0	0	0	**135**	135	0	**0**	0	0
					135	0	0	0	**0**	0	0	**135**	135	0
103	Lucrari de adaptare grup sanitar pentru accesul persoanelor cu dizabilitati la sediul Biroului Evidenta Persoane 3				**22**		0	0	**22**	22	0	**0**	0	0
					22		0	0	**22**	22	0	**0**	0	0
CAPITOLUL 60.02 APĂRARE NAȚIONALĂ - CENTRUL MILITAR SECTOR 2														
C. ALTE CHELTUIELI DE INVESTITII														
	TOTAL CAP.60 :	**I**			**102**	**0**	**0**	**0**	**102**	**102**	**0**	**0**	**0**	
		II			**102**	**0**	**0**	**0**	**102**	**102**	**0**	**0**	**0**	
104	Centrala termica murala cu condensare - 85 kw		buc	1	86	0	0	0	86	86	0	0	0	0
					86	0	0	0	86	86	0	0	0	0
105	PC	I	buc	4	16	0	0	0	16	16	0	0	0	0
		II			16	0	0	0	16	16	0	0	0	0
CAPITOLUL 61.02 Ordine publica si siguranta nationala														
	TOTAL CAP.61 :	**I**			**4782**	**1278**	**1278**	**0**	**1947**	**1947**	**0**	**471**	**471**	**0**
		II			**4782**	**1278**	**1278**	**0**	**1357**	**1357**	**0**	**1061**	**1061**	**0**
CAPITOLUL 61.02 POLITIA LOCALA SECTOR 2														
TOTAL 61.02:		**I**			**4.622**	**1.278**	**1.278**	**0**	**1.787**	**1.787**	**0**	**471**	**471**	**0**
		II			**4.622**	**1.278**	**1.278**	**0**	**1.197**	**1.197**	**0**	**1.061**	**1.061**	**0**

VIZAT spre neschimbare, SECRETAR

Nr. crt.	Nominalizarea pe obiective de investiţii, dotari si alte cheltuieli de investitii	CA CB	U/M	Cantitatea	Valoare TOTALA investitie	Plati efectuate pana la 31 dec. 2017			BUGET 2018			BUGET 2019		
						Total din	Sursa Buget	Alte surse	Total din care	Sursa	Alte surse	Total din	Sursa	Alte surse
						Total din care :	Buget Local	Credite externe	Total din care :	Buget Local	Credite externe	Total din care :	Buget Local	Credite externe
A. OBIECTIVE DE INVESTITII IN CONTINUARE														
	TOTAL :	I			0	0	0	0	0	0	0	0	0	0
		II			0	0	0	0	0	0	0	0	0	0
B. OBIECTIVE DE INVESTITIE NOI														
	TOTAL :	**I**			**10**	**10**	**10**	**0**	**0**	**0**	**0**	**0**	**0**	**0**
		II			**10**	**10**	**10**	**0**	**0**	**0**	**0**	**0**	**0**	**0**
106	Proiectare si executie copertine cai de acces personal si publicul extern la sediul central	I	buc	1	10	10	10	0	0	0	0	0	0	0
		II			10	10	10	0	0	0	0	0	0	0
C. ALTE CHELTUIELI DE INVESTITII														
	TOTAL :	**I**			**4.612**	**1.268**	**1.268**	**0**	**1.787**	**1.787**	**0**	**471**	**471**	**0**
		II			**4.612**	**1.268**	**1.268**	**0**	**1.197**	**1.197**	**0**	**1.061**	**1.061**	**0**
107	Software sistem de monitorizare video IP suport server 3 ani	I	buc	2	11	11	11	0	0	0	0	0	0	0
		II			11	11	11	0	0	0	0	0	0	0
108	Autospeciale 4+1	I	buc	35	1.251	780	780	0	0	0	0	157	157	0
		II			1.251	780	780	0	0	0	0	157	157	0
109	Copiator alb negru A4 si A3	I	buc	2	30	30	30	0	0	0	0	0	0	0
		II			30	30	30	0	0	0	0	0	0	0
110	Multifunctionala color A4	I	buc	1	6	6	6	0	0	0	0	0	0	0
		II			6	6	6	0	0	0	0	0	0	0
111	Sursa alimentare UPC	I	buc	15	45	30	30	0	15	15	0	0	0	0
		II			45	30	30	0	15	15	0	0	0	0
112	Multifunctional A3 duplex	I	buc	1	4	4	4	0	0	0	0	0	0	0
		II			4	4	4	0	0	0	0	0	0	0
113	Sistem monitorizare audio video pentru autovehicule	I	buc	18	144	0	0	0	0	0	0	0	0	0
		II			144	0	0	0	0	0	0	0	0	0
114	Soft plata salarii	I	buc	1	25	25	25	0	0	0	0	0	0	0
		II			25	25	25	0	0	0	0	0	0	0
115	Soft arhivare electronica a documentelor (resurse umane)	I	buc	1	25	25	25	0	0	0	0	0	0	0
		II			25	25	25	0	0	0	0	0	0	0
116	Consola de acces sistem de monitoriare video circulatie	I	buc	1	15	0	0	0	15	15	0	0	0	0
		II			15	0	0	0	15	15	0	0	0	0
117	Dispozitiv network attached storage NAS	I	buc	1	18	18	18	0	0	0	0	0	0	0
		II			18	18	18	0	0	0	0	0	0	0
118	Camere supraveghere video	I	buc	91	919	291	291	0	157	157	0	157	157	0
		II			919	291	291	0	157	157	0	157	157	0
119	Software sistem de monitorizare video IP suport camere 3 ani	I	buc	83	48	48	48	0	0	0	0	0	0	0
		II			48	48	48	0	0	0	0	0	0	0

VIZAT spre neschimbare, SECRETAR

Nr. crt.	Nominalizarea pe obiective de investiţii, dotari si alte cheltuieli de investitii	CA CB	U/M	Cantitatea	Valoare TOTALA investitie	Plati efectuate pana la 31 dec. 2017			BUGET 2018			BUGET 2019		
						Total din	Sursa Buget	Alte surse	Total din care	Sursa	Alte surse	Total din	Sursa	Alte surse
						Total din care :	Buget Local	Credite externe	Total din care :	Buget Local	Credite externe	Total din care :	Buget Local	Credite externe
120	Autospeciala cu platforma si macara pentru ridicari auto	I	buc	1	590	0	0	0	590	590	0	0	0	0
		II			590	0	0	0	0	0	0	590	590	0
121	Kit baterii UPS 5kVA	I	buc	2	5	0	0	0	5	5	0	0	0	0
		II			5	0	0	0	5	5	0	0	0	0
122	Sistem control acces persoane multilocatii	I	buc	1	60	0	0	0	60	60	0	0	0	0
		II			60	0	0	0	60	60	0	0	0	0
123	Statie de lucru profesionala monitorizare video	I	buc	1	45	0	0	0	45	45	0	0	0	0
		II			45	0	0	0	45	45	0	0	0	0
124	Echipament de inregistrare VNX 5100 EMC	I	buc	1	140	0	0	0	140	140	0	0	0	0
		II			140	0	0	0	140	140	0	0	0	0
125	Network storage	I	buc	1	48	0	0	0	48	48	0	0	0	0
		II			48	0	0	0	48	48	0	0	0	0
126	Echipament de kiptare tip I/50 ASA 5505	I	buc	1	3	0	0	0	3	3	0	0	0	0
		II			3	0	0	0	3	3	0	0	0	0
127	Switch acces DSG 3120	I	buc	2	6	0	0	0	6	6	0	0	0	0
		II			6	0	0	0	6	6	0	0	0	0
128	Licenta software pentru sistemele de monitorizare	I	buc	1	90	0	0	0	90	90	0	0	0	0
		II			90	0	0	0	90	90	0	0	0	0
129	Reinnoire antivirus retea pentru 150 utilizatori	I	buc	1	45	0	0	0	45	45	0	0	0	0
		II			45	0	0	0	45	45	0	0	0	0
130	Aparat de laminat	I	buc	1	5	0	0	0	5	5	0	0	0	0
		II			5	0	0	0	5	5	0	0	0	0
131	Echipament tip drona si accesorii	I	buc	1	10	0	0	0	10	10	0	0	0	0
		II			10	0	0	0	10	10	0	0	0	0
132	Sistem integrat monitorizare prelucrare date si managementul sanctiunilor	I	buc	1	46	0	0	0	46	46	0	0	0	0
		II			46	0	0	0	46	46	0	0	0	0
133	Statii radio portabile emisie-receptie	I	buc	120	628	0	0	0	157	157	0	157	157	0
		II			628	0	0	0	157	157	0	157	157	0
134	Studiu de fezabilitate	I	lucrare	1	350	0	0	0	350	350	0	0	0	0
		II			350	0	0	0	350	350	0	0	0	0
CAPITOLUL 61.02 MANAGEMENT SITUATII DE URGENTA														
C. ALTE CHELTUIELI DE INVESTITII														
	TOTAL :	**I**			**160**	**0**	**0**	**0**	**160**	**160**	**0**	**0**	**0**	**0**
		II			**160**	**0**	**0**	**0**	**160**	**160**	**0**	**0**	**0**	**0**
135	Camere termoviziune	I	buc	1	10	0	0	0	10	10	0	0	0	0
		II			10	0	0	0	10	10	0	0	0	0

VIZAT spre neschimbare, SECRETAR,

Nr. crt.	Nominalizarea pe obiective de investiţii, dotari si alte cheltuieli de investitii	CA CB	U/M	Cantitatea	Valoare TOTALA investitie	Plati efectuate pana la 31 dec. 2017			BUGET 2018			BUGET 2019		
						Total din Total din care :	Sursa Buget Buget Local	Alte surse Credite externe	Total din care Total din care :	Sursa Buget Local	Alte surse Credite externe	Total din Total din care :	Sursa Buget Local	Alte surse Credite externe
136	Autoutilitara		buc	1	70				70	70				
					70				70	70				
137	Container pentru materiale si echipamente de protectie, cazarmament, alimente nealterabile, bucatarie mobila	I	buc	2	40	0	0	0	40	40	0	0	0	0
		II			40	0	0	0	40	40	0	0	0	0
138	Manechin resuscitare cardiopulmonara		buc	1	6	0	0	0	6	6	0	0	0	0
					6	0	0	0	6	6	0	0	0	0
139	Defibrilator extern automat		buc	1	15	0	0	0	15	15	0	0	0	0
					15	0	0	0	15	15	0	0	0	0
140	Sirena portabila		buc	1	4	0	0	0	4	4	0	0	0	0
					4	0	0	0	4	4	0	0	0	0
141	Laptop		buc	2	8	0	0	0	8	8	0	0	0	0
					8	0	0	0	8	8	0	0	0	0
142	Imprimanta multifunctionala		buc	1	7	0	0	0	7	7	0	0	0	0
					7	0	0	0	7	7	0	0	0	0
CAPITOLUL 65.02 INVATAMANT														
TOTAL CAP.65 :		**I**			**55.858**	**0**	**0**	**0**	**55.858**	**55.858**	**0**	**0**	**0**	**0**
		II			**55.858**	**0**	**0**	**0**	**16.693**	**16.693**	**0**	**39.165**	**39.165**	**0**
CAP. 65.02.50 TITLUL 58														
	TOTAL :	**I**			**16.198**	**0**	**0**	**0**	**16.198**	**16.198**	**0**	**0**	**0**	**0**
		II			**16.198**	**0**	**0**	**0**	**0**	**0**	**0**	**16.198**	**16.198**	**0**
	IV. Cheltuieli de proiectare pentru elaborarea studiilor de prefezabilitate si fezabilitate aferente obiectivelor de investitii	**I**	**buc**	**1**	**16.198**	**0**	**0**	**0**	**16.198**	**16198**	**0**	**0**	**0**	**0**
		II			**16.198**	**0**	**0**	**0**	**0**	**0**	**0**	**16.198**	**16198**	**0**
143	Proiect " Eficientizare energetica prin reabilitare/modernizare a Liceului Tehnologic "Ion I.C. Bratianu"	I			5688	0	0	0	5.688	5688	0	0	0	0
		II			5688	0	0	0	0	0	0	5.688	5688	0
144	Proiect " Eficientizare energetica prin reabilitare/modernizare a Liceului Teoretic Lucian Blaga"	I			5310	0	0	0	5.310	5310	0		0	0
		II			5310	0	0	0	0	0	0	5.310	5310	0
145	Proiect " Eficientizare energetica prin reabilitare/modernizare a Scolii nr. 64- Ferdinand I"	I			5200	0	0	0	5.200	5200	0	0	0	0
		II			5200	0	0	0	0	0	0	5.200	5200	0
CAP. 65.02.50 TITLUL 71														
	TOTAL :	**I**			**23.707**	**0**	**0**	**0**	**23.707**	**23.707**	**0**	**0**	**0**	**0**
		II			**23.707**	**0**	**0**	**0**	**740**	**740**	**0**	**22.967**	**22.967**	**0**

VIZAT spre neschimbare, SECRETAR,

Nr. crt.	Nominalizarea pe obiective de investiţii, dotari si alte cheltuieli de investitii	CA CB	U/M	Cantitatea	Valoare TOTALA investitie	Plati efectuate pana la 31 dec. 2017			BUGET 2018			BUGET 2019		
						Total din Total din care :	Sursa Buget Buget Local	Alte surse Credite externe	Total din care Total din care :	Sursa Buget Local	Alte surse Credite externe	Total din Total din care :	Sursa Buget Local	Alte surse Credite externe
B.OBIECTIVE DE INVESTITII NOI														
	TOTAL :	**I**			**3.093**	**0**	**0**	**0**	**3.093**	**3093**	**0**	**0**	**0**	**0**
		II			**3.093**	**0**	**0**	**0**	**500**	**500**	**0**	**2.593**	**2593**	**0**
146	Amenajare terenuri cu tratan	I	mp	8500	2593	0	0	0	2.593	2593	0	0	0	0
		II			2593	0	0	0	0	0	0	2.593	2593	0
147	Amenajare terenuri sintetice pentru fotbal	I	buc	2	500	0	0	0	500	500	0	0	0	0
		II			500	0	0	0	500	500	0	0	0	0
C. ALTE CHELTUIELI DE INVESTITII														
	TOTAL :	**I**			**20.614**	**0**	**0**	**0**	**20.614**	**20614**	**0**	**0**	**0**	**0**
		II			**20.614**	**0**	**0**	**0**	**240**	**240**	**0**	**20.374**	**20374**	**0**
	I. Achizitii imobile	**I**			**4.300**	**0**	**0**	**0**	**4.300**	**4300**	**0**	**0**	**0**	**0**
		II			**4.300**	**0**	**0**	**0**	**0**	**0**	**0**	**4.300**	**4300**	**0**
148	Achizitie teren retrocedat in incinta Gradinitei nr. 23	I			500	0	0	0	500	500	0	0	0	0
		II			500	0	0	0	0	0	0	500	500	0
149	Achizitie teren retrocedat Gradinitei nr. 133- Str. Aurel Vlaicu	I			3800	0	0	0	3.800	3800	0	0	0	0
		II			3800	0	0	0	0	0	0	3.800	3800	0
	II Dotari independente				**240**	**0**	**0**	**0**	**240**	**240**	**0**	**0**	**0**	**0**
					240	**0**	**0**	**0**	**240**	**240**	**0**	**0**	**0**	**0**
150	Laptop	I	buc	60	240	0	0	0	240	240	0	0	0	0
		II			240	0	0	0	240	240	0	0	0	0
	III Consolidari la imobile				**16.074**	**0**	**0**	**0**	**16.074**	**16074**	**0**	**0**	**0**	**0**
					16.074	**0**	**0**	**0**	**0**	**0**	**0**	**16.074**	**16074**	**0**
151	Lucrari de consolidare si reabilitare imobil Gradinita Licurici (fosta Gradinita nr.51)	I	lucrare	1	1497	0	0	0	1497	1497	0	0	0	0
		II			1497	0	0	0	0	0	0	1497	1497	0
152	Lucrari de consolidare si reabilitare imobil Gradinita nr.133 (fosta Gradinita nr.258)	I	lucrare	1	1872	0	0	0	1872	1872	0	0	0	0
		II			1872	0	0	0	0	0	0	1872	1872	0
153	Lucrari de consolidare si reabilitare imobil Gradinita Albinuta (fosta Gradinita nr.253)	I	lucrare	1	933	0	0	0	933	933	0	0	0	0
		II			933	0	0	0	0	0	0	933	933	0
154	Lucrari de consolidare si reabilitare imobil Gradinita Alice (fosta Gradinita nr.59)	I	lucrare	1	611	0	0	0	611	611	0	0	0	0
		II			611	0	0	0	0	0	0	611	611	0

VIZAT spre neschimbare, SECRETAR,

Nr. crt.	Nominalizarea pe obiective de investiţii, dotari si alte cheltuieli de investitii	CA CB	U/M	Cantitatea	Valoare TOTALA investitie	Plati efectuate pana la 31 dec. 2017			BUGET 2018			BUGET 2019		
						Total din Total din care :	Sursa Buget Buget Local	Alte surse Credite externe	Total din care Total din care :	Sursa Buget Local	Alte surse Credite externe	Total din Total din care :	Sursa Buget Local	Alte surse Credite externe
155	Lucrari de consolidare si reabilitare imobil Gradinita Alice (fosta Gradinita nr.257)	I	lucrare	1	1124	0	0	0	1124	1124	0	0	0	0
		II			1124	0	0	0	0	0	0	1124	1124	0
156	Lucrari de consolidare si reabilitare imobil Gradinita Castel (fosta Gradinita nr.188)	I	lucrare	1	1188	0	0	0	1188	1188	0	0	0	0
		II			1188	0	0	0	0	0	0	1188	1188	0
157	Lucrari de consolidare si reabilitare imobil Gradinita Licurici (fosta Gradinita nr.8)	I	lucrare	1	489	0	0	0	489	489	0	0	0	0
		II			489	0	0	0	0	0	0	489	489	0
158	Lucrari de consolidare si reabilitare imobil Gradinita nr.133	I	lucrare	1	1901	0	0	0	1901	1901	0	0	0	0
		II			1901	0	0	0	0	0	0	1901	1901	0
159	Lucrari de consolidare si reabilitare imobil Gradinita apartinand Scolii Gimnaziale nr.25 (fosta Gradinita nr.134)	I	lucrare	1	225	0	0	0	225	225	0	0	0	0
		II			225	0	0	0	0	0	0	225	225	0
160	Lucrari de consolidare si reabilitare imobil Gradinita nr.137)	I	lucrare	1	381	0	0	0	381	381	0	0	0	0
		II			381	0	0	0	0	0	0	381	381	0
161	Lucrari de consolidare si reabilitare imobil Gradinita nr.138)	I	lucrare	1	1929	0	0	0	1929	1929	0	0	0	0
		II			1929	0	0	0	0	0	0	1929	1929	0
162	Lucrari de consolidare si reabilitare imobil Gradinita nr.256)	I	lucrare	1	1638	0	0	0	1638	1638	0	0	0	0
		II			1638	0	0	0	0	0	0	1638	1638	0
163	Lucrari de consolidare si reabilitare imobil Gradinita Liceului Teoretic Waldorf (fosta Gradinita nr.113)	I	lucrare	1	292	0	0	0	292	292	0	0	0	0
		II			292	0	0	0	0	0	0	292	292	0
164	Lucrari de consolidare si reabilitare imobil Gradinita apartinand Scolii Gimnaziale Iancului (fosta Gradinita nr.15)	I	lucrare	1	968	0	0	0	968	968	0	0	0	0
		II			968	0	0	0	0	0	0	968	968	0
165	Lucrari de consolidare si reabilitare imobil Gradinita apartinand Scolii Gimnaziale Petre Ghelmez (fosta Gradinita nr.147)	I	lucrare	1	1026	0	0	0	1026	1026	0	0	0	0
		II			1026	0	0	0	0	0	0	1026	1026	0
CAP. 65.02 Titlul 71														
C. ALTE CHELTUIELI DE INVESTITII														
	TOTAL :				**15924**	**0**	**0**	**0**	**15924**	**15924**	**0**	**0**	**0**	**0**
					15924	**0**	**0**	**0**	**15924**	**15924**	**0**	**0**	**0**	**0**

VIZAT spre neschimbare, SECRETAR,

Nr. crt.	Nominalizarea pe obiective de investiţii, dotari si alte cheltuieli de investitii	CA CB	U/M	Cantitatea	Valoare TOTALA investitie	Plati efectuate pana la 31 dec. 2017			BUGET 2018			BUGET 2019		
						Total din Total din care :	Sursa Buget Buget Local	Alte surse Credite externe	Total din care Total din care :	Sursa Buget Local	Alte surse Credite externe	Total din Total din care :	Sursa Buget Local	Alte surse Credite externe
166	Ansambluri de joaca - Gradinita Scolii Gimnaziale "Iancului"	I	buc	1	157	0	0	0	157	157	0	0	0	0
		II			157	0	0	0	157	157	0	0	0	0
167	Ansambluri de joaca - Gradinita 135				157	0	0	0	157	157	0	0	0	0
					157	0	0	0	157	157	0	0	0	0
168	Ansambluri de joaca Gradinita Scolii Gimnaziale Petre Ghelmez				157	0	0	0	157	157	0	0	0	0
					157	0	0	0	157	157	0	0	0	0
169	Ansambluri de joaca pentru copii - Gradinita Scolii Gimnaziale "Maica Domnului"	I	buc	1	157	0	0	0	157	157	0	0	0	0
		II			157	0	0	0	157	157	0	0	0	0
170	Documentatie de avizare a lucrarilor de interventii si actualizare expertiza tehnica in vederea consolidarii si reabilitarii imobilului situat in Str. Ferdinand I nr. 23 - corp gradinita apartinand Scolii Gimnaziale Iancului	I	lucrare	1	32	0	0	0	32	32	0	0	0	0
		II			32	0	0	0	32	32	0	0	0	0
171	Documentatie de avizare a lucrarilor de interventii si actualizare expertiza tehnica in vederea consolidarii si reabilitarii imobilului situat in B-dul Basarabia 160 - corp gradinita apartinand Scolii Petre Ghelmez	I	lucrare	1	50	0	0	0	50	50	0	0	0	0
		II			50	0	0	0	50	50	0	0	0	0
172	Documentatie de avizare a lucrarilor de interventii si actualizare expertiza tehnica in vederea consolidarii si reabilitarii imobilului situat in Str. Pache Protopopescu nr. 50 - Scoala Gimnaziala Iancului	I	buc	1	70	0	0	0	70	70	0	0	0	0
		II			70	0	0	0	70	70	0	0	0	0
173	Documentatie de avizare a lucrarilor de interventii si actualizare expertiza tehnica in vederea consolidarii si reabilitarii imobilului situat in Str. Pescarusului 124 - Scoala Gimnaziala Petre Ghelmez	I	buc	1	144	0	0	0	144	144	0	0	0	0
		II			144	0	0	0	144	144	0	0	0	0
174	Sistem detectie si alarmare antiincendiu- Gradinita nr.7	I	buc	1	100	0	0	0	100	100	0	0	0	0
		II			100	0	0	0	100	100	0	0	0	0
175	Sistem de alarma antiefractie-Gradinita nr.7	I	buc	1	40	0	0	0	40	40	0	0	0	0
		II			40	0	0	0	40	40	0	0	0	0
176	Sistem detectie si alarmare antiincendiu- Gradinita Licurici	I	buc	1	100	0	0	0	100	100	0	0	0	0
		II			100	0	0	0	100	100	0	0	0	0
177	Sistem de alarma antiefractie-Gradinita Licurici	I	buc	1	40	0	0	0	40	40	0	0	0	0
		II			40	0	0	0	40	40	0	0	0	0
178	Sistem detectie si alarmare antiincendiu- Gradinita Albinuta	I	buc	1	100	0	0	0	100	100	0	0	0	0
		II			100	0	0	0	100	100	0	0	0	0
179	Sistem de alarma antiefractie-Gradinita Albinuta	I	buc	1	40	0	0	0	40	40	0	0	0	0
		II			40	0	0	0	40	40	0	0	0	0

VIZAT spre neschimbare, SECRETAR,

Nr. crt.	Nominalizarea pe obiective de investiţii, dotari si alte cheltuieli de investitii	CA CB	U/M	Cantitatea	**Valoare TOTALA investitie**	Plati efectuate pana la 31 dec. 2017			BUGET 2018			BUGET 2019		
						Total din Total din care :	Sursa Buget Buget Local	Alte surse Credite externe	Total din care Total din care :	Sursa Buget Local	Alte surse Credite externe	Total din Total din care :	Sursa Buget Local	Alte surse Credite externe
180	Sistem detectie si alarmare antiincendiu- Gradinita Luminita	I	buc	1	100	0	0	0	100	100	0	0	0	0
		II			100	0	0	0	100	100	0	0	0	0
181	Sistem de alarma antiefractie-Gradinita Luminita	I	buc	1	40	0	0	0	40	40	0	0	0	0
		II			40	0	0	0	40	40	0	0	0	0
182	Sistem detectie si alarmare antiincendiu- Gradinita nr.23	I	buc	1	100	0	0	0	100	100	0	0	0	0
		II			100	0	0	0	100	100	0	0	0	0
183	Sistem de alarma antiefractie-Gradinita nr.23	I	buc	1	40	0	0	0	40	40	0	0	0	0
		II			40	0	0	0	40	40	0	0	0	0
184	Sistem detectie si alarmare antiincendiu- Gradinita nr.133	I	buc	1	100	0	0	0	100	100	0	0	0	0
		II			100	0	0	0	100	100	0	0	0	0
185	Sistem de alarma antiefractie-Gradinita nr.133	I	buc	1	40	0	0	0	40	40	0	0	0	0
		II			40	0	0	0	40	40	0	0	0	0
186	Sistem detectie si alarmare antiincendiu- Gradinita nr.135	I	buc	1	100	0	0	0	100	100	0	0	0	0
		II			100	0	0	0	100	100	0	0	0	0
187	Sistem de alarma antiefractie-Gradinita nr.135	I	buc	1	40	0	0	0	40	40	0	0	0	0
		II			40	0	0	0	40	40	0	0	0	0
188	Sistem detectie si alarmare antiincendiu- Gradinita nr.137	I	buc	1	100	0	0	0	100	100	0	0	0	0
		II			100	0	0	0	100	100	0	0	0	0
189	Sistem de alarma antiefractie-Gradinita nr.137	I	buc	1	40	0	0	0	40	40	0	0	0	0
		II			40	0	0	0	40	40	0	0	0	0
190	Sistem detectie si alarmare antiincendiu- Gradinita nr.138	I	buc	1	100	0	0	0	100	100	0	0	0	0
		II			100	0	0	0	100	100	0	0	0	0
191	Sistem de alarma antiefractie-Gradinita nr.138	I	buc	1	40	0	0	0	40	40	0	0	0	0
		II			40	0	0	0	40	40	0	0	0	0
192	Sistem detectie si alarmare antiincendiu- Gradinita Castel	I	buc	1	100	0	0	0	100	100	0	0	0	0
		II			100	0	0	0	100	100	0	0	0	0
193	Sistem de alarma antiefractie-Gradinita Castel	I	buc	1	40	0	0	0	40	40	0	0	0	0
		II			40	0	0	0	40	40	0	0	0	0
194	Sistem detectie si alarmare antiincendiu- Gradinita nr.189	I	buc	1	100	0	0	0	100	100	0	0	0	0
		II			100	0	0	0	100	100	0	0	0	0
195	Sistem de alarma antiefractie-Gradinita nr.189	I	buc	1	40	0	0	0	40	40	0	0	0	0
		II			40	0	0	0	40	40	0	0	0	0
196	Sistem detectie si alarmare antiincendiu- Gradinita Clopotel	I	buc	1	100	0	0	0	100	100	0	0	0	0
		II			100	0	0	0	100	100	0	0	0	0
197	Sistem de alarma antiefractie-Gradinita Clopotel	I	buc	1	40	0	0	0	40	40	0	0	0	0
		II			40	0	0	0	40	40	0	0	0	0
198	Sistem detectie si alarmare antiincendiu- Gradinita nr.233	I	buc	1	100	0	0	0	100	100	0	0	0	0
		II			100	0	0	0	100	100	0	0	0	0
199	Sistem de alarma antiefractie-Gradinita nr.233	I	buc	1	40	0	0	0	40	40	0	0	0	0
		II			40	0	0	0	40	40	0	0	0	0

VIZAT spre neschimbare, SECRETAR,

Nr. crt.	Nominalizarea pe obiective de investiţii, dotari si alte cheltuieli de investitii	CA CB	U/M	Cantitatea	**Valoare TOTALA investitie**	Plati efectuate pana la 31 dec. 2017			BUGET 2018			BUGET 2019		
						Total din Total din care :	Sursa Buget Buget Local	Alte surse Credite externe	Total din care Total din care :	Sursa Buget Local	Alte surse Credite externe	Total din Total din care :	Sursa Buget Local	Alte surse Credite externe
200	Sistem detectie si alarmare antiincendiu- Gradinita nr.234	I	buc	1	100	0	0	0	100	100	0	0	0	0
		II			100	0	0	0	100	100	0	0	0	0
201	Sistem de alarma antiefractie-Gradinita nr.234	I	buc	1	40	0	0	0	40	40	0	0	0	0
		II			40	0	0	0	40	40	0	0	0	0
202	Sistem detectie si alarmare antiincendiu- Gradinita nr.236	I	buc	1	100	0	0	0	100	100	0	0	0	0
		II			100	0	0	0	100	100	0	0	0	0
203	Sistem de alarma antiefractie-Gradinita nr.236	I	buc	1	40	0	0	0	40	40	0	0	0	0
		II			40	0	0	0	40	40	0	0	0	0
204	Sistem detectie si alarmare antiincendiu- Gradinita nr.256	I	buc	1	100	0	0	0	100	100	0	0	0	0
		II			100	0	0	0	100	100	0	0	0	0
205	Sistem de alarma antiefractie-Gradinita nr.256	I	buc	1	40	0	0	0	40	40	0	0	0	0
		II			40	0	0	0	40	40	0	0	0	0
206	Sistem detectie si alarmare antiincendiu- Gradinita Alice	I	buc	1	100	0	0	0	100	100	0	0	0	0
		II			100	0	0	0	100	100	0	0	0	0
207	Sistem de alarma antiefractie-Gradinita Alice	I	buc	1	40	0	0	0	40	40	0	0	0	0
		II			40	0	0	0	40	40	0	0	0	0
208	Sistem detectie si alarmare antiincendiu- Gradinita nr.276	I	buc	1	100	0	0	0	100	100	0	0	0	0
		II			100	0	0	0	100	100	0	0	0	0
209	Sistem de alarma antiefractie-Gradinita nr.276	I	buc	1	40	0	0	0	40	40	0	0	0	0
		II			40	0	0	0	40	40	0	0	0	0
210	Sistem detectie si alarmare antiincendiu- Gradinita Steluta	I	buc	1	100	0	0	0	100	100	0	0	0	0
		II			100	0	0	0	100	100	0	0	0	0
211	Sistem de alarma antiefractie-Gradinita Steluta	I	buc	1	40	0	0	0	40	40	0	0	0	0
		II			40	0	0	0	40	40	0	0	0	0
212	Sistem detectie si alarmare antiincendiu- Gradinita nr.280	I	buc	1	100	0	0	0	100	100	0	0	0	0
		II			100	0	0	0	100	100	0	0	0	0
213	Sistem de alarma antiefractie-Gradinita nr.280	I	buc	1	40	0	0	0	40	40	0	0	0	0
		II			40	0	0	0	40	40	0	0	0	0
215	Sistem detectie si alarmare antiincendiu-Scoala Gimnaziala nr.4	I	buc	1	140	0	0	0	140	140	0	0	0	0
		II			140	0	0	0	140	140	0	0	0	0
216	Sistem de alarma antiefractie-Scoala Gimnaziala nr.4	I	buc	1	60	0	0	0	60	60	0	0	0	0
		II			60	0	0	0	60	60	0	0	0	0
217	Sistem detectie si alarmare antiincendiu-Scoala Gimnaziala Maria Rosetti	I	buc	1	140	0	0	0	140	140	0	0	0	0
		II			140	0	0	0	140	140	0	0	0	0
218	Sistem de alarma antiefractie-Scoala Gimnaziala Maria Rosetti	I	buc	1	60	0	0	0	60	60	0	0	0	0
		II			60	0	0	0	60	60	0	0	0	0
219	Sistem detectie si alarmare antiincendiu-Scoala Gimnaziala Tudor Arghezi	I	buc	1	140	0	0	0	140	140	0	0	0	0
		II			140	0	0	0	140	140	0	0	0	0
220	Sistem de alarma antiefractie-Scoala Gimnaziala Tudor Arghezi	I	buc	1	60	0	0	0	60	60	0	0	0	0
		II			60	0	0	0	60	60	0	0	0	0
221	Sistem detectie si alarmare antiincendiu-Scoala Gimnaziala nr.25	I	buc	1	140	0	0	0	140	140	0	0	0	0
		II			140	0	0	0	140	140	0	0	0	0

VIZAT spre neschimbare, SECRETAR,

Nr. crt.	Nominalizarea pe obiective de investiţii, dotari si alte cheltuieli de investitii	CA CB	U/M	Cantitatea	**Valoare TOTALA investitie**	Plati efectuate pana la 31 dec. 2017			BUGET 2018			BUGET 2019		
						Total din	Sursa Buget	Alte surse	Total din care	Sursa	Alte surse	Total din	Sursa	Alte surse
						Total din care :	Buget Local	Credite externe	Total din care :	Buget Local	Credite externe	Total din care :	Buget Local	Credite externe
222	Sistem de alarma antiefractie-Scoala Gimnaziala nr.25	I	buc	1	60	0	0	0	60	60	0	0	0	0
		II			60	0	0	0	60	60	0	0	0	0
223	Sistem detectie si alarmare antiincendiu-Scoala Gimnaziala Maica Domnului	I	buc	1	140	0	0	0	140	140	0	0	0	0
		II			140	0	0	0	140	140	0	0	0	0
224	Sistem de alarma antiefractie-Scoala Gimnaziala Maica Domnului	I	buc	1	60	0	0	0	60	60	0	0	0	0
		II			60	0	0	0	60	60	0	0	0	0
225	Sistem detectie si alarmare antiincendiu-Scoala Gimnaziala nr.27	I	buc	1	140	0	0	0	140	140	0	0	0	0
		II			140	0	0	0	140	140	0	0	0	0
226	Sistem de alarma antiefractie-Scoala Gimnaziala nr.27	I	buc	1	60	0	0	0	60	60	0	0	0	0
		II			60	0	0	0	60	60	0	0	0	0
229	Sistem detectie si alarmare antiincendiu-Scoala Gimnaziala nr.28	I	buc	1	140	0	0	0	140	140	0	0	0	0
		II			140	0	0	0	140	140	0	0	0	0
230	Sistem de alarma antiefractie-Scoala Gimnaziala nr.28	I	buc	1	60	0	0	0	60	60	0	0	0	0
		II			60	0	0	0	60	60	0	0	0	0
231	Sistem detectie si alarmare antiincendiu-Scoala Gimnaziala Grigore Ghica Voievod	I	buc	1	140	0	0	0	140	140	0	0	0	0
		II			140	0	0	0	140	140	0	0	0	0
232	Sistem de alarma antiefractie-Scoala Gimnaziala Grigore Ghica Voievod	I	buc	1	60	0	0	0	60	60	0	0	0	0
		II			60	0	0	0	60	60	0	0	0	0
233	Sistem detectie si alarmare antiincendiu-Scoala Gimnaziala nr.31	I	buc	1	140	0	0	0	140	140	0	0	0	0
		II			140	0	0	0	140	140	0	0	0	0
234	Sistem de alarma antiefractie-Scoala Gimnaziala nr.31	I	buc	1	60	0	0	0	60	60	0	0	0	0
		II			60	0	0	0	60	60	0	0	0	0
235	Sistem detectie si alarmare antiincendiu-Scoala Gimnaziala nr.32	I	buc	1	140	0	0	0	140	140	0	0	0	0
		II			140	0	0	0	140	140	0	0	0	0
236	Sistem de alarma antiefractie-Scoala Gimnaziala nr.32	I	buc	1	60	0	0	0	60	60	0	0	0	0
		II			60	0	0	0	60	60	0	0	0	0
237	Sistem detectie si alarmare antiincendiu-Scoala Gimnaziala nr.39	I	buc	1	140	0	0	0	140	140	0	0	0	0
		II			140	0	0	0	140	140	0	0	0	0
238	Sistem de alarma antiefractie-Scoala Gimnaziala nr.39	I	buc	1	60	0	0	0	60	60	0	0	0	0
		II			60	0	0	0	60	60	0	0	0	0
239	Sistem detectie si alarmare antiincendiu-Scoala Gimnaziala nr.40	I	buc	1	140	0	0	0	140	140	0	0	0	0
		II			140	0	0	0	140	140	0	0	0	0
240	Sistem de alarma antiefractie-Scoala Gimnaziala nr.40	I	buc	1	60	0	0	0	60	60	0	0	0	0
		II			60	0	0	0	60	60	0	0	0	0
241	Sistem detectie si alarmare antiincendiu-Scoala Gimnaziala nr.41	I	buc	1	140	0	0	0	140	140	0	0	0	0
		II			140	0	0	0	140	140	0	0	0	0
242	Sistem de alarma antiefractie-Scoala Gimnaziala nr.41	I	buc	1	60	0	0	0	60	60	0	0	0	0
		II			60	0	0	0	60	60	0	0	0	0
243	Sistem detectie si alarmare antiincendiu-Scoala Gimnaziala nr.46	I	buc	1	140	0	0	0	140	140	0	0	0	0
		II			140	0	0	0	140	140	0	0	0	0
244	Sistem de alarma antiefractie-Scoala Gimnaziala nr.46	I	buc	1	60	0	0	0	60	60	0	0	0	0
		II			60	0	0	0	60	60	0	0	0	0

VIZAT
spre neschimbare,
SECRETAR,

Nr. crt.	Nominalizarea pe obiective de investiţii, dotari si alte cheltuieli de investitii	CA CB	U/M	Cantitatea	Valoare TOTALA investitie	Plati efectuate pana la 31 dec. 2017			BUGET 2018			BUGET 2019		
						Total din	Sursa Buget	Alte surse	Total din care	Sursa	Alte surse	Total din	Sursa	Alte surse
						Total din care :	Buget Local	Credite externe	Total din care :	Buget Local	Credite externe	Total din care :	Buget Local	Credite externe
245	Sistem detectie si alarmare antiincendiu-Scoala Gimnaziala nr.49	I	buc	1	140	0	0	0	140	140	0	0	0	0
		II			140	0	0	0	140	140	0	0	0	0
246	Sistem de alarma antiefractie-Scoala Gimnaziala nr.49	I	buc	1	60	0	0	0	60	60	0	0	0	0
		II			60	0	0	0	60	60	0	0	0	0
247	Sistem detectie si alarmare antiincendiu-Scoala Gimnaziala nr.51	I	buc	1	140	0	0	0	140	140	0	0	0	0
		II			140	0	0	0	140	140	0	0	0	0
248	Sistem de alarma antiefractie-Scoala Gimnaziala nr.51	I	buc	1	60	0	0	0	60	60	0	0	0	0
		II			60	0	0	0	60	60	0	0	0	0
249	Sistem detectie si alarmare antiincendiu-Scoala Gimnaziala Iancului	I	buc	1	140	0	0	0	140	140	0	0	0	0
		II			140	0	0	0	140	140	0	0	0	0
250	Sistem de alarma antiefractie-Scoala Gimnaziala Iancului	I	buc	1	60	0	0	0	60	60	0	0	0	0
		II			60	0	0	0	60	60	0	0	0	0
251	Sistem detectie si alarmare antiincendiu-Scoala Gimnaziala nr.56	I	buc	1	140	0	0	0	140	140	0	0	0	0
		II			140	0	0	0	140	140	0	0	0	0
252	Sistem de alarma antiefractie-Scoala Gimnaziala nr.56	I	buc	1	60	0	0	0	60	60	0	0	0	0
		II			60	0	0	0	60	60	0	0	0	0
253	Sistem detectie si alarmare antiincendiu-Scoala Gimnaziala Petre Ghelmez	I	buc	1	140	0	0	0	140	140	0	0	0	0
		II			140	0	0	0	140	140	0	0	0	0
254	Sistem de alarma antiefractie-Scoala Gimnaziala Petre Ghelmez	I	buc	1	60	0	0	0	60	60	0	0	0	0
		II			60	0	0	0	60	60	0	0	0	0
255	Sistem detectie si alarmare antiincendiu-Scoala Gimnaziala nr.62	I	buc	1	140	0	0	0	140	140	0	0	0	0
		II			140	0	0	0	140	140	0	0	0	0
256	Sistem de alarma antiefractie-Scoala Gimnaziala nr.62	I	buc	1	60	0	0	0	60	60	0	0	0	0
		II			60	0	0	0	60	60	0	0	0	0
257	Sistem detectie si alarmare antiincendiu-Scoala Gimnaziala Ferdinand I	I	buc	1	140	0	0	0	140	140	0	0	0	0
		II			140	0	0	0	140	140	0	0	0	0
258	Sistem de alarma antiefractie-Scoala Gimnaziala Ferdinand I	I	buc	1	60	0	0	0	60	60	0	0	0	0
		II			60	0	0	0	60	60	0	0	0	0
259	Sistem detectie si alarmare antiincendiu-Scoala Gimnaziala nr.66	I	buc	1	140	0	0	0	140	140	0	0	0	0
		II			140	0	0	0	140	140	0	0	0	0
260	Sistem de alarma antiefractie-Scoala Gimnaziala nr.66	I	buc	1	60	0	0	0	60	60	0	0	0	0
		II			60	0	0	0	60	60	0	0	0	0
261	Sistem detectie si alarmare antiincendiu-Scoala Gimnaziala nr.71	I	buc	1	140	0	0	0	140	140	0	0	0	0
		II			140	0	0	0	140	140	0	0	0	0
262	Sistem de alarma antiefractie-Scoala Gimnaziala nr.71	I	buc	1	60	0	0	0	60	60	0	0	0	0
		II			60	0	0	0	60	60	0	0	0	0
263	Sistem detectie si alarmare antiincendiu-Scoala Gimnaziala nr.77	I	buc	1	140	0	0	0	140	140	0	0	0	0
		II			140	0	0	0	140	140	0	0	0	0
264	Sistem de alarma antiefractie-Scoala Gimnaziala nr.77	I	buc	1	60	0	0	0	60	60	0	0	0	0
		II			60	0	0	0	60	60	0	0	0	0
265	Sistem detectie si alarmare antiincendiu-Scoala Gimnaziala nr.85	I	buc	1	140	0	0	0	140	140	0	0	0	0
		II			140	0	0	0	140	140	0	0	0	0
266	Sistem de alarma antiefractie-Scoala Gimnaziala nr.85	I	buc	1	60	0	0	0	60	60	0	0	0	0
		II			60	0	0	0	60	60	0	0	0	0

VIZAT
spre neschimbare,
SECRETAR,

Nr. crt.	Nominalizarea pe obiective de investiţii, dotari si alte cheltuieli de investitii	CA CB	U/M	Cantitatea	Valoare TOTALA investitie	Plati efectuate pana la 31 dec. 2017			BUGET 2018			BUGET 2019		
						Total din Total din care :	Sursa Buget Buget Local	Alte surse Credite externe	Total din care Total din care :	Sursa Buget Local	Alte surse Credite externe	Total din Total din care :	Sursa Buget Local	Alte surse Credite externe
267	Sistem detectie si alarmare antiincendiu-Scoala Gimnaziala nr.145	I	buc	1	140	0	0	0	140	140	0	0	0	0
		II			140	0	0	0	140	140	0	0	0	0
268	Sistem de alarma antiefractie-Scoala Gimnaziala nr.145	I	buc	1	60	0	0	0	60	60	0	0	0	0
		II			60	0	0	0	60	60	0	0	0	0
269	Sistem detectie si alarmare antiincendiu-Scoala Gimnaziala nr.307	I	buc	1	140	0	0	0	140	140	0	0	0	0
		II			140	0	0	0	140	140	0	0	0	0
270	Sistem de alarma antiefractie-Scoala Gimnaziala nr.307	I	buc	1	60	0	0	0	60	60	0	0	0	0
		II			60	0	0	0	60	60	0	0	0	0
271	Sistem detectie si alarmare antiincendiu-Scoala Gimnaziala Sfantul Silvestru	I	buc	1	140	0	0	0	140	140	0	0	0	0
		II			140	0	0	0	140	140	0	0	0	0
272	Sistem de alarma antiefractie-Scoala Gimnaziala Sfantul Silvestru	I	buc	1	60	0	0	0	60	60	0	0	0	0
		II			60	0	0	0	60	60	0	0	0	0
273	Sistem detectie si alarmare antiincendiu-Scoala Gimnaziala nr.24	I	buc	1	140	0	0	0	140	140	0	0	0	0
		II			140	0	0	0	140	140	0	0	0	0
274	Sistem de alarma antiefractie-Scoala Gimnaziala nr.24	I	buc	1	60	0	0	0	60	60	0	0	0	0
		II			60	0	0	0	60	60	0	0	0	0
275	Sistem detectie si alarmare antiincendiu-Scoala Gimnaziala de Arte nr.2	I	buc	1	140	0	0	0	140	140	0	0	0	0
		II			140	0	0	0	140	140	0	0	0	0
276	Sistem de alarma antiefractie-Scoala Gimnaziala de Arte nr.2	I	buc	1	60	0	0	0	60	60	0	0	0	0
		II			60	0	0	0	60	60	0	0	0	0
277	Sistem detectie si alarmare antiincendiu-Scoala Gimnaziala de Arte nr.4	I	buc	1	140	0	0	0	140	140	0	0	0	0
		II			140	0	0	0	140	140	0	0	0	0
278	Sistem de alarma antiefractie-Scoala Gimnaziala Gimnaziala de Arte nr.4	I	buc	1	60	0	0	0	60	60	0	0	0	0
		II			60	0	0	0	60	60	0	0	0	0
279	Sistem detectie si alarmare antiincendiu-Liceul Teoretic Bilingv Itta Wegman	I	buc	1	140	0	0	0	140	140	0	0	0	0
		II			140	0	0	0	140	140	0	0	0	0
280	Sistem de alarma antiefractie-Liceul Teoretic Bilingv Itta Wegman	I	buc	1	60	0	0	0	60	60	0	0	0	0
		II			60	0	0	0	60	60	0	0	0	0
281	Sistem detectie si alarmare antiincendiu-Colegiul National Cantemir Voda	I	buc	1	140	0	0	0	140	140	0	0	0	0
		II			140	0	0	0	140	140	0	0	0	0
282	Sistem de alarma antiefractie-Colegiul National Cantemir Voda	I	buc	1	60	0	0	0	60	60	0	0	0	0
		II			60	0	0	0	60	60	0	0	0	0
283	Sistem detectie si alarmare antiincendiu-Colegiul National Spiru Haret	I	buc	1	140	0	0	0	140	140	0	0	0	0
		II			140	0	0	0	140	140	0	0	0	0
284	Sistem de alarma antiefractie-Colegiul National Spiru Haret	I	buc	1	60	0	0	0	60	60	0	0	0	0
		II			60	0	0	0	60	60	0	0	0	0
285	Sistem detectie si alarmare antiincendiu-Colegiul National Mihai Viteazul	I	buc	1	140	0	0	0	140	140	0	0	0	0
		II			140	0	0	0	140	140	0	0	0	0
286	Sistem de alarma antiefractie- Colegiul National Mihai Viteazul	I	buc	1	60	0	0	0	60	60	0	0	0	0
		II			60	0	0	0	60	60	0	0	0	0
287	Sistem detectie si alarmare antiincendiu-Colegiul National Iulia Hasdeu	I	buc	1	140	0	0	0	140	140	0	0	0	0
		II			140	0	0	0	140	140	0	0	0	0
288	Sistem de alarma antiefractie-Colegiul National Iulia Hasdeu	I	buc	1	60	0	0	0	60	60	0	0	0	0
		II			60	0	0	0	60	60	0	0	0	0

VIZAT spre neschimbare, SECRETAR

Nr. crt.	Nominalizarea pe obiective de investiţii, dotari si alte cheltuieli de investitii	CA CB	U/M	Cantitatea	**Valoare TOTALA investitie**	Plati efectuate pana la 31 dec. 2017			BUGET 2018			BUGET 2019		
						Total din Total din care :	Sursa Buget Buget Local	Alte surse Credite externe	Total din care Total din care :	Sursa Buget Local	Alte surse Credite externe	Total din Total din care :	Sursa Buget Local	Alte surse Credite externe
289	Sistem detectie si alarmare antiincendiu-Colegiul National Emil Racovita	I	buc	1	140	0	0	0	140	140	0	0	0	0
		II			140	0	0	0	140	140	0	0	0	0
290	Sistem de alarma antiefractie-Colegiul National Emil Racovita	I	buc	1	60	0	0	0	60	60	0	0	0	0
		II			60	0	0	0	60	60	0	0	0	0
291	Sistem detectie si alarmare antiincendiu-Colegiul National Victor Babes	I	buc	1	140	0	0	0	140	140	0	0	0	0
		II			140	0	0	0	140	140	0	0	0	0
292	Sistem de alarma antiefractie-Colegiul National Victor Babes	I	buc	1	60	0	0	0	60	60	0	0	0	0
		II			60	0	0	0	60	60	0	0	0	0
293	Sistem detectie si alarmare antiincendiu-Colegiul National Bilingv George Cosbuc	I	buc	1	110	0	0	0	110	110	0	0	0	0
		II			110	0	0	0	110	110	0	0	0	0
294	Sistem de alarma antiefractie-Colegiul National Bilingv George Cosbuc	I	buc	1	60	0	0	0	60	60	0	0	0	0
		II			60	0	0	0	60	60	0	0	0	0
295	Sistem de degivrare-Colegiul National Bilingv George Cosbuc	I	buc	1	30	0	0	0	30	30	0	0	0	0
		II			30	0	0	0	30	30	0	0	0	0
296	Sistem detectie si alarmare antiincendiu-Liceul Teoretic C.A.Rosetti	I	buc	1	140	0	0	0	140	140	0	0	0	0
		II			140	0	0	0	140	140	0	0	0	0
297	Sistem de alarma antiefractie-Liceul Teoretic C.A.Rosetti	I	buc	1	60	0	0	0	60	60	0	0	0	0
		II			60	0	0	0	60	60	0	0	0	0
300	Sistem detectie si alarmare antiincendiu-Liceul Teoretic Ion I.C.Bratianu	I	buc	1	140	0	0	0	140	140	0	0	0	0
		II			140	0	0	0	140	140	0	0	0	0
301	Sistem de alarma antiefractie-Liceul Teoretic Ion I.C.Bratianu	I	buc	1	60	0	0	0	60	60	0	0	0	0
		II			60	0	0	0	60	60	0	0	0	0
302	Sistem detectie si alarmare antiincendiu-Liceul Teoretic Lucian Blaga	I	buc	1	140	0	0	0	140	140	0	0	0	0
		II			140	0	0	0	140	140	0	0	0	0
303	Sistem de alarma antiefractie-Liceul Teoretic Lucian Blaga	I	buc	1	60	0	0	0	60	60	0	0	0	0
		II			60	0	0	0	60	60	0	0	0	0
304	Sistem detectie si alarmare antiincendiu-Liceul Teoretic bilingv Ady Endre	I	buc	1	140	0	0	0	140	140	0	0	0	0
		II			140	0	0	0	140	140	0	0	0	0
305	Sistem de alarma antiefractie-Liceul Teoretic bilingv Ady Endre	I	buc	1	60	0	0	0	60	60	0	0	0	0
		II			60	0	0	0	60	60	0	0	0	0
306	Sistem detectie si alarmare antiincendiu-Liceul Teoretic Waldorf	I	buc	1	140	0	0	0	140	140	0	0	0	0
		II			140	0	0	0	140	140	0	0	0	0
307	Sistem de alarma antiefractie-Liceul Teoretic Waldorf	I	buc	1	60	0	0	0	60	60	0	0	0	0
		II			60	0	0	0	60	60	0	0	0	0
308	Sistem detectie si alarmare antiincendiu-Scoala Centrala	I	buc	1	140	0	0	0	140	140	0	0	0	0
		II			140	0	0	0	140	140	0	0	0	0
309	Sistem de alarma antiefractie-Scoala Centrala	I	buc	1	60	0	0	0	60	60	0	0	0	0
		II			60	0	0	0	60	60	0	0	0	0
310	Sistem detectie si alarmare antiincendiu-Colegiul Economic A.D Xenopol	I	buc	1	140	0	0	0	140	140	0	0	0	0
		II			140	0	0	0	140	140	0	0	0	0
311	Sistem de alarma antiefractie-Colegiul Colegiul Economic A.D Xenopol	I	buc	1	60	0	0	0	60	60	0	0	0	0
		II			60	0	0	0	60	60	0	0	0	0
312	Sistem detectie si alarmare antiincendiu-Colegiul Economic Hermes	I	buc	1	140	0	0	0	140	140	0	0	0	0
		II			140	0	0	0	140	140	0	0	0	0

spre neschimbare,
SECRETAR,

Nr. crt.	Nominalizarea pe obiective de investiţii, dotari si alte cheltuieli de investitii	CA CB	U/M	Cantitatea	**Valoare TOTALA investitie**	Plati efectuate pana la 31 dec. 2017			BUGET 2018			BUGET 2019		
						Total din Total din care :	Sursa Buget Buget Local	Alte surse Credite externe	Total din care Total din care :	Sursa Buget Local	Alte surse Credite externe	Total din Total din care :	Sursa Buget Local	Alte surse Credite externe
313	Sistem de alarma antiefractie-Colegiul Economic Hermes	I	buc	1	60	0	0	0	60	60	0	0	0	0
		II			60	0	0	0	60	60	0	0	0	0
314	Sistem detectie si alarmare antiincendiu-Liceul Teoretic Traian	I	buc	1	140	0	0	0	140	140	0	0	0	0
		II			140	0	0	0	140	140	0	0	0	0
315	Sistem de alarma antiefractie-Liceul Teoretic Traian	I	buc	1	60	0	0	0	60	60	0	0	0	0
		II			60	0	0	0	60	60	0	0	0	0
316	Sistem detectie si alarmare antiincendiu-Liceul Tehnic Edmond Nicolau	I	buc	1	140	0	0	0	140	140	0	0	0	0
		II			140	0	0	0	140	140	0	0	0	0
317	Sistem de alarma antiefractie-Liceul Tehnic Edmond Nicolau	I	buc	1	60	0	0	0	60	60	0	0	0	0
		II			60	0	0	0	60	60	0	0	0	0
318	Sistem detectie si alarmare antiincendiu-Liceul Tehnic Dimitrie Leonida	I	buc	1	140	0	0	0	140	140	0	0	0	0
		II			140	0	0	0	140	140	0	0	0	0
319	Sistem de alarma antiefractie-Liceul Tehnic Dimitrie Leonida	I	buc	1	60	0	0	0	60	60	0	0	0	0
		II			60	0	0	0	60	60	0	0	0	0
320	Sistem detectie si alarmare antiincendiu-Liceul Tehnologic Sf. Pantelimon	I	buc	1	140	0	0	0	140	140	0	0	0	0
		II			140	0	0	0	140	140	0	0	0	0
321	Sistem de alarma antiefractie-Liceul Tehnologic Sf. Pantelimon	I	buc	1	60	0	0	0	60	60	0	0	0	0
		II			60	0	0	0	60	60	0	0	0	0
322	Sistem detectie si alarmare antiincendiu-Liceul Tehnologic Nikola Tesla	I	buc	1	140	0	0	0	140	140	0	0	0	0
		II			140	0	0	0	140	140	0	0	0	0
323	Sistem de alarma antiefractie-Liceul Tehnologic Nikola Tesla	I	buc	1	60	0	0	0	60	60	0	0	0	0
		II			60	0	0	0	60	60	0	0	0	0
324	Sistem detectie si alarmare antiincendiu-Liceul Tehnologic Constantin Brancusi	I	buc	1	140	0	0	0	140	140	0	0	0	0
		II			140	0	0	0	140	140	0	0	0	0
325	Sistem de alarma antiefractie-Liceul Tehnologic Constantin Brancusi	I	buc	1	60	0	0	0	60	60	0	0	0	0
		II			60	0	0	0	60	60	0	0	0	0
326	Sistem detectie si alarmare antiincendiu-Liceul Teoretic Mihail Sadoveanu	I	buc	1	140	0	0	0	140	140	0	0	0	0
		II			140	0	0	0	140	140	0	0	0	0
327	Sistem de alarma antiefractie-Liceul Teoretic Mihail Sadoveanu	I	buc	1	60	0	0	0	60	60	0	0	0	0
		II			60	0	0	0	60	60	0	0	0	0
328	Sistem detectie si alarmare antiincendiu-Scoala Speciala nr.1	I	buc		140	0	0	0	140	140	0	0	0	0
		II			140	0	0	0	140	140	0	0	0	0
329	Sistem de alarma antiefractie-Scoala Speciala nr.1	I	buc		60	0	0	0	60	60	0	0	0	0
		II			60	0	0	0	60	60	0	0	0	0
330	Sistem detectie si alarmare antiincendiu-Scoala Speciala nr.2	I	buc		140	0	0	0	140	140	0	0	0	0
		II			140	0	0	0	140	140	0	0	0	0
331	Sistem de alarma antiefractie-Scoala Speciala nr.2	I	buc		60	0	0	0	60	60	0	0	0	0
		II			60	0	0	0	60	60	0	0	0	0
332	Sistem detectie si alarmare antiincendiu-Scoala Gimnaziala pentru Deficienti de vedere	I	buc		140	0	0	0	140	140	0	0	0	0
		II			140	0	0	0	140	140	0	0	0	0
333	Sistem de alarma antiefractie-Scoala Gimnaziala pentru Deficienti de vedere	I	buc		60	0	0	0	60	60	0	0	0	0
		II			60	0	0	0	60	60	0	0	0	0

VIZAT
spre neschimbare,
SECRETAR

Nr. crt.	Nominalizarea pe obiective de investiţii, dotari si alte cheltuieli de investitii	CA CB	U/M	Cantitatea	Valoare TOTALA investitie	Plati efectuate pana la 31 dec. 2017			BUGET 2018			BUGET 2019		
						Total din	Sursa Buget	Alte surse	Total din care	Sursa	Alte surse	Total din	Sursa	Alte surse
						Total din care :	Buget Local	Credite externe	Total din care :	Buget Local	Credite externe	Total din care :	Buget Local	Credite externe
334	Sistem detectie si alarmare antiincendiu-Liceul Tehnologic Special nr.3	I	buc		140	0	0	0	140	140	0	0	0	0
		II			140	0	0	0	140	140	0	0	0	0
335	Sistem de alarma antiefractie-Liceul Tehnologic Special nr.3	I	buc		60	0	0	0	60	60	0	0	0	0
		II			60	0	0	0	60	60	0	0	0	0
336	Sistem detectie si alarmare antiincendiu-Liceul Tehnologic Special Regina Elisabeta	I	buc		140	0	0	0	140	140	0	0	0	0
		II			140	0	0	0	140	140	0	0	0	0
337	Sistem de alarma antiefractie-Liceul Tehnologic Special Regina Elisabeta	I	buc		60	0	0	0	60	60	0	0	0	0
		II			60	0	0	0	60	60	0	0	0	0
338	Sistem detectie si alarmare antiincendiu-Scoala Profesionala Speciala nr.2	I	buc		140	0	0	0	140	140	0	0	0	0
		II			140	0	0	0	140	140	0	0	0	0
339	Sistem de alarma antiefractie-Scoala Profesionala Speciala nr.2	I	buc		60	0	0	0	60	60	0	0	0	0
		II			60	0	0	0	60	60	0	0	0	0
340	Sistem detectie si alarmare antiincendiu-Scoala Profesionala Speciala nr.3	I	buc		140	0	0	0	140	140	0	0	0	0
		II			140	0	0	0	140	140	0	0	0	0
341	Sistem de alarma antiefractie-Scoala Profesionala Speciala nr.3	I	buc		60	0	0	0	60	60	0	0	0	0
		II			60	0	0	0	60	60	0	0	0	0
CAP. 51.02.01.03 TITLUL 71														
	TOTAL				**29**	**0**	**0**	**0**	**29**	**29**	**0**	**0**	**0**	**0**
					29	**0**	**0**	**0**	**29**	**29**	**0**	**0**	**0**	**0**
	C. Alte cheltuieli de investitii				**29**	**0**	**0**	**0**	**29**	**29**	**0**	**0**	**0**	**0**
					29	**0**	**0**	**0**	**29**	**29**	**0**	**0**	**0**	**0**
	II Dotari independente				**29**	**0**	**0**	**0**	**29**	**29**	**0**	**0**	**0**	**0**
					29	**0**	**0**	**0**	**29**	**29**	**0**	**0**	**0**	**0**
342	Copiator				15	0	0	0	15	15	0	0	0	0
					15	0	0	0	15	15	0	0	0	0
343	Calculator-server				6	0	0	0	6	6	0	0	0	0
					6	0	0	0	6	6	0	0	0	0
344	Centrala telefonica				8	0	0	0	8	8	0	0	0	0
					8	0	0	0	8	8	0	0	0	0
CAPITOLUL 66.02 CENTRUL TERITORIAL VETERINAR SECTOR 2														
C. ALTE CHELTUIELI DE INVESTITII														
TOTAL CAP.66 :		**I**			**0**	**0**	**0**	**0**	**0**	**0**	**0**	**0**	**0**	**0**
		II			**0**	**0**	**0**	**0**	**0**	**0**	**0**	**0**	**0**	**0**
345	Realizare site	I	buc	1	0	0	0	0	0	0	0	0	0	0
		II			0	0	0	0	0	0	0	0	0	0
346	Studiu de fezabilitate pentru bransament gaz la Sediul Administrativ din Str. Ion Vlad nr. 3-5	I	buc	1	0	0	0	0	0	0	0	0	0	0
		II			0	0	0	0	0	0	0	0	0	0

VIZAT spre neschimbare, SECRETAR,

Nr. crt.	Nominalizarea pe obiective de investiţii, dotari si alte cheltuieli de investitii	CA CB	U/M	Cantitatea	Valoare TOTALA investitie	Plati efectuate pana la 31 dec. 2017			BUGET 2018			BUGET 2019		
						Total din	Sursa Buget	Alte surse	Total din care	Sursa	Alte surse	Total din	Sursa	Alte surse
						Total din care :	Buget Local	Credite externe	Total din care :	Buget Local	Credite externe	Total din care :	Buget Local	Credite externe
CAPITOLUL 68.02 ASIGURARI SI ASISTENTA SOCIALA														
TOTAL CAP.68 :		**I**			**8072**	**0**	**0**	**0**	**6772**	**6772**	**0**	**1300**	**1300**	**0**
		II			**8072**	**0**	**0**	**0**	**6772**	**6772**	**0**	**1300**	**1300**	**0**
CAPITOLUL 68.02 DIRECTIA GENERALA DE ASISTENTA SOCIALA SI PROTECTIA COPILULUI SECTOR 2														
	TOTAL :	**I**			**8072**	**0**	**0**	**0**	**6772**	**6772**	**0**	**1300**	**1300**	**0**
		II			**8072**	**0**	**0**	**0**	**6772**	**6772**	**0**	**1300**	**1300**	**0**
B. OBIECTIVE DE INVESTITII NOI														
	TOTAL :	**I**			**3099**	**0**	**0**	**0**	**1799**	**1799**	**0**	**1300**	**1300**	**0**
		II			**3099**	**0**	**0**	**0**	**1799**	**1799**	**0**	**1300**	**1300**	**0**
347	Amenajare Cresa Oituz	I			830	0	0	0	830	830				
		II			830	0	0	0	830	830				
348	Instalare lift si consolidare CIA nr. 2	I	lucrare	1	1733	0	0	0	433	433	0	1300	1300	0
		II			1733	0	0	0	433	433	0	1300	1300	0
349	Amenajare - Cresa Teiul Doamnei	I	lucrare	1	536	0	0	0	536	536	0	0	0	0
		II			536	0	0	0	536	536	0	0	0	0
C. ALTE CHELTUIELI DE INVESTITII														
	TOTAL :	**I**			**4973**	**0**	**0**	**0**	**4973**	**4973**	**0**	**0**	**0**	**0**
		II			**4973**	**0**	**0**	**0**	**4973**	**4973**	**0**	**0**	**0**	**0**
350	Calculator	I	buc	3	15	0	0	0	15	15	0	0	0	0
		II			15	0	0	0	15	15	0	0	0	0
351	Proiect Amenajare Adapost	I	buc		90	0	0	0	90	90	0	0	0	0
		II			90	0	0	0	90	90	0	0	0	0
352	DALI amenajare adapost	I	buc	1	60	0	0	0	60	60	0	0	0	0
		II			60	0	0	0	60	60	0	0	0	0
353	Expertiza tehnica - Olari 11-13	I	lucrare	1	45	0	0	0	45	45	0	0	0	0
		II			45	0	0	0	45	45	0	0	0	0
354	Timpano-impedantmetru (Timpanimpedansmetru)	I	lucrare	1	9	0	0	0	9	9	0	0	0	0
		II			9	0	0	0	9	9	0	0	0	0
355	Calculator	I	buc	6	30	0	0	0	30	30	0	0	0	0
		II			30	0	0	0	30	30	0	0	0	0
356	Cantar cu taliometru	I	buc	2	8	0	0	0	8	8	0	0	0	0
		II			8	0	0	0	8	8	0	0	0	0
357	Ecograf	I	buc	1	27	0	0	0	27	27	0	0	0	0
		II			27	0	0	0	27	27	0	0	0	0
358	Eco(cardio)graf Doppler	I	buc	1	90	0	0	0	90	90	0	0	0	0
		II			90	0	0	0	90	90	0	0	0	0

VIZAT spre neschimbare, SECRETAR,

Nr. crt.	Nominalizarea pe obiective de investiţii, dotari si alte cheltuieli de investitii	CA CB	U/M	Cantitatea	**Valoare TOTALA investitie**	Plati efectuate pana la 31 dec. 2017			BUGET 2018			BUGET 2019		
						Total din care :	Sursa Buget Buget Local	Alte surse Credite externe	Total din care :	Sursa Buget Local	Alte surse Credite externe	Total din care :	Sursa Buget Local	Alte surse Credite externe
359	Teste psihologice	I	buc	2	2	0	0	0	2	2	0	0	0	0
		II			2	0	0	0	2	2	0	0	0	0
360	Masina de spalat profesionala	I	buc	2	126	0	0	0	126	126	0	0	0	0
		II			126	0	0	0	126	126	0	0	0	0
361	Proiect tehnic amenajare Cresa Oituz nr. 9	I	lucrare	1	148	0	0	0	148	148	0	0	0	0
		II			148	0	0	0	148	148	0	0	0	0
362	Masina de gatit	I	buc	1	16	0	0	0	16	16	0	0	0	0
		II			16	0	0	0	16	16	0	0	0	0
363	Expertiza tehnica amenajare Cresa Oituz nr. 9	I	buc	1	36	0	0	0	36	36	0	0	0	0
		II			36	0	0	0	36	36	0	0	0	0
364	Robot profesional	I	buc	2	8	0	0	0	8	8	0	0	0	0
		II			8	0	0	0	8	8	0	0	0	0
365	Masina de gatit	I	buc	2	12	0	0	0	12	12	0	0	0	0
		II			12	0	0	0	12	12	0	0	0	0
366	Container modular(4 module)	I	buc		45	0	0	0	45	45	0	0	0	0
		II			45	0	0	0	45	45	0	0	0	0
367	Container modular (6 module)	I	buc	1	115	0	0	0	115	115	0	0	0	0
		II			115	0	0	0	115	115	0	0	0	0
368	Vestiar	I	buc		4	0	0	0	4	4	0	0	0	0
		II			4	0	0	0	4	4	0	0	0	0
370	Masina de spalat vase	I	buc	1	5	0	0	0	5	5	0	0	0	0
		II			5	0	0	0	5	5	0	0	0	0
371	Aspirator profesional	I	buc	5	25	0	0	0	25	25	0	0	0	0
		II			25	0	0	0	25	25	0	0	0	0
372	Aspirator profesional	I	buc	3	9	0	0	0	9	9	0	0	0	0
		II			9	0	0	0	9	9	0	0	0	0
373	Uscator rufe	I	buc	1	5	0	0	0	5	5	0	0	0	0
		II			5	0	0	0	5	5	0	0	0	0
374	DALI amenajare Cres Oituz nr. 9	I	buc		84	0	0	0	84	84	0	0	0	0
		II			84	0	0	0	84	84	0	0	0	0
375	Aer conditionat	I	buc	6	18	0	0	0	18	18	0	0	0	0
		II			18	0	0	0	18	18	0	0	0	0
376	Malaxor profesional	I	buc	1	3	0	0	0	3	3	0	0	0	0
		II			3	0	0	0	3	3	0	0	0	0
377	Masina profesionala de tocat carne	I	buc	1	4	0	0	0	4	4	0	0	0	0
		II			4	0	0	0	4	4	0	0	0	0
378	Spirometru	I	buc	1	3	0	0	0	3	3	0	0	0	0
		II			3	0	0	0	3	3	0	0	0	0
379	Frigider	I	buc	1	3	0	0	0	3	3	0	0	0	0
		II			3	0	0	0	3	3	0	0	0	0

Vizat spre neschimbare, SECRETAR,

Nr. crt.	Nominalizarea pe obiective de investiţii, dotari si alte cheltuieli de investitii	CA CB	U/M	Cantitatea	Valoare TOTALA investitie	Plati efectuate pana la 31 dec. 2017			BUGET 2018			BUGET 2019		
						Total din Total din care :	Sursa Buget Buget Local	Alte surse Credite externe	Total din care Total din care :	Sursa Buget Local	Alte surse Credite externe	Total din Total din care :	Sursa Buget Local	Alte surse Credite externe
380	Masina de spalat profesionala	I	buc	1	63	0	0	0	63	63	0	0	0	0
		II			63	0	0	0	63	63	0	0	0	0
381	Sistem supraveghere video	I	buc	2	30	0	0	0	30	30	0	0	0	0
		II			30	0	0	0	30	30	0	0	0	0
382	Sistem de tratare a apei	I	buc	1	5	0	0	0	5	5	0	0	0	0
		II			5	0	0	0	5	5	0	0	0	0
383 68.02.04	Tabla interactiva	I	buc	1	4	0	0	0	4	4	0	0	0	0
		II			4	0	0	0	4	4	0	0	0	0
384 68.02.04	Aer conditionat	I	buc	2	6	0	0	0	6	6	0	0	0	0
		II			6	0	0	0	6	6	0	0	0	0
385 68.02.04	Sisteme de acoperire	I	buc	17	51	0	0	0	51	51	0	0	0	0
		II			51	0	0	0	51	51	0	0	0	0
386 68.02.04	Test psihologic	I	buc	60	60	0	0	0	60	60	0	0	0	0
		II			60	0	0	0	60	60	0	0	0	0
387 68.02.04	Schela mobila	I	buc	1	4	0	0	0	4	4	0	0	0	0
		II			4	0	0	0	4	4	0	0	0	0
388 68.02.04	Proiectare Amenajare Speranta	I	lucrare	1	120	0	0	0	120	120	0	0	0	0
		II			120	0	0	0	120	120	0	0	0	0
389	Aer conditionat	I	buc	10	30	0	0	0	30	30	0	0	0	0
		II			30	0	0	0	30	30	0	0	0	0
390	Pompa filtrare apa	I	buc	1	3	0	0	0	3	3	0	0	0	0
		II			3	0	0	0	3	3	0	0	0	0
391	Proiect tehnic consolidare - CIA 2	I	lucrare	1	43	0	0	0	43	43	0	0	0	0
		II			43	0	0	0	43	43	0	0	0	0
392	Perimetru computerizat	I	buc	1	36	0	0	0	36	36	0	0	0	0
		II			36	0	0	0	36	36	0	0	0	0
393	Sistem de supraveghere video	I	buc	2	12	0	0	0	12	12	0	0	0	0
		II			12	0	0	0	12	12	0	0	0	0
394	Sistem de supraveghere video	I	buc	1	15	0	0	0	15	15	0	0	0	0
		II			15	0	0	0	15	15	0	0	0	0
395	Sistem de supraveghere video	I	buc	2	22	0	0	0	22	22	0	0	0	0
		II			22	0	0	0	22	22	0	0	0	0
396	Sistem de supraveghere video	I	buc	1	15	0	0	0	15	15	0	0	0	0
		II			15	0	0	0	15	15	0	0	0	0
397	DALI - Amenajare - Olari 11-13	I	lucrare	1	77	0	0	0	77	77	0	0	0	0
		II			77	0	0	0	77	77	0	0	0	0
398	Sistem supraveghere video	I	buc	1	40	0	0	0	40	40	0	0	0	0
		II			40	0	0	0	40	40	0	0	0	0

VIZAT spre neschimbare, SECRETAR,

Nr. crt.	Nominalizarea pe obiective de investiţii, dotari si alte cheltuieli de investitii	CA CB	U/M	Cantitatea	Valoare TOTALA investitie	Plati efectuate pana la 31 dec. 2017			BUGET 2018			BUGET 2019		
						Total din	Sursa Buget	Alte surse	Total din care	Sursa	Alte surse	Total din	Sursa	Alte surse
						Total din care :	Buget Local	Credite externe	Total din care :	Buget Local	Credite externe	Total din care :	Buget Local	Credite externe
399	Sistem supraveghere video	I	buc	1	15	0	0	0	15	15	0	0	0	0
		II			15	0	0	0	15	15	0	0	0	0
400	Sistem supraveghere video	I	buc	2	80	0	0	0	80	80	0	0	0	0
		II			80	0	0	0	80	80	0	0	0	0
401	Sistem supraveghere video	I	buc	1	40	0	0	0	40	40	0	0	0	0
		II			40	0	0	0	40	40	0	0	0	0
402	Calculator	I	buc	69	345	0	0	0	345	345	0	0	0	0
		II			345	0	0	0	345	345	0	0	0	0
403	Calculator	I	buc	72	360	0	0	0	360	360	0	0	0	0
		II			360	0	0	0	360	360	0	0	0	0
404	Proiect tehnic amenajare Olari 11-13	I	buc		150	0	0	0	150	150	0	0	0	0
		II			150	0	0	0	150	150	0	0	0	0
405	DALI - Ap Vergului nr. 65, Ap. 415	I	buc	1	14	0	0	0	14	14	0	0	0	0
		II			14	0	0	0	14	14	0	0	0	0
406 68.02.04	Generator electric	I	buc	1	7	0	0	0	7	7	0	0	0	0
		II			7	0	0	0	7	7	0	0	0	0
407	RK - Vergului 65, Ap. 415	I	lucrare	1	87	0	0	0	87	87	0	0	0	0
		II			87	0	0	0	87	87	0	0	0	0
408	Calandru	I	buc	2	60	0	0	0	60	60	0	0	0	0
		II			60	0	0	0	60	60	0	0	0	0
409	Audiometru	I	buc		6	0	0	0	6	6	0	0	0	0
		II			6	0	0	0	6	6	0	0	0	0
410	EKG	I	buc		7	0	0	0	7	7	0	0	0	0
		II			7	0	0	0	7	7	0	0	0	0
411	Usi culisante pe sina	I	set	1	50	0	0	0	50	50	0	0	0	0
		II			50	0	0	0	50	50	0	0	0	0
412	Uscator rufe	I	buc	1	3	0	0	0	3	3	0	0	0	0
		II			3	0	0	0	3	3	0	0	0	0
413	Container modular (2 MODULE)	I	buc	1	119	0	0	0	119	119	0	0	0	0
		II			119	0	0	0	119	119	0	0	0	0
414	Aparat fitness	I	buc	1	9	0	0	0	9	9	0	0	0	0
		II			9	0	0	0	9	9	0	0	0	0
415	Sistem detectie antiincendiu	I	buc	2	80	0	0	0	80	80	0	0	0	0
		II			80	0	0	0	80	80	0	0	0	0
416	Fier de calcat	I	buc	1	5	0	0	0	5	5	0	0	0	0
		II			5	0	0	0	5	5	0	0	0	0
417	Masina de curatat cartofi	I	buc	1	5	0	0	0	5	5	0	0	0	0
		II			5	0	0	0	5	5	0	0	0	0
418	Masina profesionala de tocat carne	I	buc	1	4	0	0	0	4	4	0	0	0	0
		II			4	0	0	0	4	4	0	0	0	0
419	Test pshihologic	I	buc	11	11	0	0	0	11	11	0	0	0	0
		II			11	0	0	0	11	11	0	0	0	0

Vizat spre neschimbare, SECRETAR,

Nr. crt.	Nominalizarea pe obiective de investiţii, dotari si alte cheltuieli de investitii	CA CB	U/M	Cantitatea	**Valoare TOTALA investitie**	Plati efectuate pana la 31 dec. 2017			BUGET 2018			BUGET 2019		
						Total din	Sursa Buget	Alte surse	Total din care	Sursa	Alte surse	Total din	Sursa	Alte surse
						Total din care :	Buget Local	Credite externe	Total din care :	Buget Local	Credite externe	Total din care :	Buget Local	Credite externe
420	Test pshihologic	I	buc	1	6	0	0	0	6	6	0	0	0	0
		II			6	0	0	0	6	6	0	0	0	0
421	Test pshihologic	I	buc	1	2	0	0	0	2	2	0	0	0	0
		II			2	0	0	0	2	2	0	0	0	0
422	Masina de cusut	I	buc	1	4	0	0	0	4	4	0	0	0	0
		II			4	0	0	0	4	4	0	0	0	0
423	Aer conditionat	I	buc	14	70	0	0	0	70	70	0	0	0	0
		II			70	0	0	0	70	70	0	0	0	0
424	Aparat foto	I	buc	1	3	0	0	0	3	3	0	0	0	0
		II			3	0	0	0	3	3	0	0	0	0
425	Autoutilitara	I	buc	3	570	0	0	0	570	570	0	0	0	0
		II			570	0	0	0	570	570	0	0	0	0
426	Laptop	I	buc	1	3	0	0	0	3	3	0	0	0	0
		II			3	0	0	0	3	3	0	0	0	0
427	Software asistenta la distanta	I	buc	1	5	0	0	0	5	5	0	0	0	0
		II			5	0	0	0	5	5	0	0	0	0
428	Software mentinere configuratie de baza calculatoare	I	buc	100	100	0	0	0	100	100	0	0	0	0
		II			100	0	0	0	100	100	0	0	0	0
429	Test psihologic	I	buc	15	15	0	0	0	15	15	0	0	0	0
		II			15	0	0	0	15	15	0	0	0	0
430	Test psihologic	I	buc	12	24	0	0	0	24	24	0	0	0	0
		II			24	0	0	0	24	24	0	0	0	0
431	Test psihologic	I	buc	6	24	0	0	0	24	24	0	0	0	0
		II			24	0	0	0	24	24	0	0	0	0
432	DALI Amenajare Adapost	I	lucrare	1	0	0	0	0	0	0	0	0	0	0
		II			0	0	0	0	0	0	0	0	0	0
433	Proiectare amenajare Adapost	I	lucrare	1	0	0	0	0	0	0	0	0	0	0
		II			0	0	0	0	0	0	0	0	0	0
434	Test psihologic	I	buc	7	14	0	0	0	14	14	0	0	0	0
		II			14	0	0	0	14	14	0	0	0	0
435	Masina de gatit pe gaz cu plita si cuptor pe gaz	I	buc	1	14	0	0	0	14	14	0	0	0	0
		II			14	0	0	0	14	14	0	0	0	0
436	Masina de gatit pe gaz cu 4 arzatoare si plita si cuptor pe gaz	I	buc	1	7	0	0	0	7	7	0	0	0	0
		II			7	0	0	0	7	7	0	0	0	0
437	Mixer profesional	I	buc	1	3	0	0	0	3	3	0	0	0	0
		II			3	0	0	0	3	3	0	0	0	0
438	Test psihologic	I	buc	4	20	0	0	0	20	20	0	0	0	0
		II			20	0	0	0	20	20	0	0	0	0
439	Masina de spalat vase	I	buc	1	5	0	0	0	5	5	0	0	0	0
		II			5	0	0	0	5	5	0	0	0	0
440	Holter EKG	I	buc		6	0	0	0	6	6	0	0	0	0
		II			6	0	0	0	6	6	0	0	0	0

VIZAT
spre neschimbare,
SECRETAR,

Nr. crt.	Nominalizarea pe obiective de investiţii, dotari si alte cheltuieli de investitii	CA CB	U/M	Cantitatea	Valoare TOTALA investitie	Plati efectuate pana la 31 dec. 2017			BUGET 2018			BUGET 2019		
						Total din Total din care :	Sursa Buget Buget Local	Alte surse Credite externe	Total din care Total din care :	Sursa Buget Local	Alte surse Credite externe	Total din Total din care :	Sursa Buget Local	Alte surse Credite externe
441	RK - Radovanu nr. 7, Ap. 3	I	lucrare	1	120	0	0	0	120	120	0	0	0	0
		II			120	0	0	0	120	120	0	0	0	0
442	RK - Pantelimon nr. 326, Ap. 55	I	lucrare	1	122	0	0	0	122	122	0	0	0	0
		II			122	0	0	0	122	122	0	0	0	0
443	RK - Teiul Doamnei nr. 19, Ap. 23	I	buc	1	124	0	0	0	124	124	0	0	0	0
		II			124	0	0	0	124	124	0	0	0	0
444	Test psihologic	I	buc	4	4	0	0	0	4	4	0	0	0	0
		II			4	0	0	0	4	4	0	0	0	0
445	Calculator	I	buc	9	45	0	0	0	45	45	0	0	0	0
		II			45	0	0	0	45	45	0	0	0	0
446	Masina de spalat profesionala	I	buc	3	189	0	0	0	189	189	0	0	0	0
		II			189	0	0	0	189	189	0	0	0	0
447	Uscator rufe	I	buc	2	20	0	0	0	20	20	0	0	0	0
		II			20	0	0	0	20	20	0	0	0	0
449	Aer conditionat	I	buc	1	3	0	0	0	3	3	0	0	0	0
		II			3	0	0	0	3	3	0	0	0	0
450	Frigider	I	buc	3	15	0	0	0	15	15	0	0	0	0
		II			15	0	0	0	15	15	0	0	0	0
451	Sistem alarmare incendiu	I	buc	1	6	0	0	0	6	6	0	0	0	0
		II			6	0	0	0	6	6	0	0	0	0
452	Hota profesionala	I	buc	1	3	0	0	0	3	3	0	0	0	0
		II			3	0	0	0	3	3	0	0	0	0
453	Uscator rufe	I	buc	1	10	0	0	0	10	10	0	0	0	0
		II			10	0	0	0	10	10	0	0	0	0
461	Microbus	I	buc		271	0	0	0	271	271	0	0	0	0
		II			271	0	0	0	271	271	0	0	0	0
462	Upgrade program salarii	I	buc	1	8	0	0	0	8	8	0	0	0	0
		II			8	0	0	0	8	8	0	0	0	0
CAPITOLUL 70.02 LOCUINTE, SERVICII SI DEZVOLTARE PUBLICA														
	TOTAL CAP.70.02 :	**I**			**1253614**	**973339**	**707351**	**265988**	**241645**	**175487**	**66158**	**38630**	**24751**	**13879**
		II			**1253614**	**924993**	**667169**	**257824**	**285606**	**211253**	**74353**	**43015**	**29136**	**13879**
CAPITOLUL 70.02 LOCUINTE														
	TOTAL CAP.70.02:	**I**			**1252224**	**972102**	**706114**	**265988**	**241492**	**175334**	**66158**	**38630**	**24751**	**13879**
		II			**1252224**	**923756**	**665932**	**257824**	**285453**	**211100**	**74353**	**43015**	**29136**	**13879**
A. OBIECTIVE DE INVESTITII IN CONTINUARE														
	TOTAL :	**I**			**1216924**	**972102**	**706114**	**265988**	**206192**	**140034**	**66158**	**38630**	**24751**	**13879**
		II			**1216924**	**923756**	**665932**	**257824**	**250153**	**175800**	**74353**	**43015**	**29136**	**13879**
463	Reabilitare termica a blocurilor de locuinte din Sectorul 2 - Programul 8 blocuri	I	lucrare		17612	16019	16019	0	1593	1593	0	0	0	0
		II			17612	15403	15403	0	2209	2209	0	0	0	0

sipre neschimbare,
SECRETAR,

Nr. crt.	Nominalizarea pe obiective de investiţii, dotari si alte cheltuieli de investitii	CA CB	U/M	Cantitatea	Valoare TOTALA investitie	Plati efectuate pana la 31 dec. 2017			BUGET 2018			BUGET 2019		
						Total din Total din care :	Sursa Buget Buget Local	Alte surse Credite externe	Total din care Total din care :	Sursa Buget Local	Alte surse Credite externe	Total din Total din care :	Sursa Buget Local	Alte surse Credite externe
464	Reabilitare termica a blocurilor de locuinte din Sectorul 2 - Programul 109 blocuri	I	lucrare		83148	81043	81043	0	2105	2105	0	0	0	0
		II			83148	63055	63055	0	18873	18873	0	1220	1220	0
465	Reabilitare termica a blocurilor de locuinte din Sectorul 2 - Programul 148 blocuri	I	lucrare		165301	159405	159405	0	5896	5896	0	0	0	0
		II			165301	139503	139503	0	22633	22633	0	3165	3165	0
466	Reabilitare termica a blocurilor de locuinte din Sectorul 2 - Programul 358 blocuri	I	lucrare		360265	309513	85030	224483	41822	15119	26703	8930	1809	7121
		II			360265	299673	83354	216319	51662	16764	34898	8930	1809	7121
467	Reabilitare termica a blocurilor de locuinte din Sectorul 2 - Programul 408 blocuri	I	lucrare		467223	341176	341176	0	104727	104727	0	21320	21320	0
		II			467223	341176	341176	0	104727	104727	0	21320	21320	0
468	Reabilitare termica a blocurilor de locuinte din Sectorul 2 - Programul 95 blocuri	I	lucrare		123375	64946	23441	41505	50049	10594	39455	8380	1622	6758
		II			123375	64946	23441	41505	50049	10594	39455	8380	1622	6758
C. ALTE CHELTUIELI DE INVESTITII														
TOTAL :		**I**			**35300**	**0**	**0**	**0**	**35300**	**35300**	**0**	**0**	**0**	**0**
		II			**35300**	**0**	**0**	**0**	**35300**	**35300**	**0**	**0**	**0**	**0**
IV	**Cheltuieli pentru elaborarea studiilor de prefezabilitate, a studiilor de fezabilitate, a proiectelor si a altor studii aferente obiectivelor de investitii:**				**35300**	**0**	**0**	**0**	**35300**	**35300**	**0**	**0**	**0**	**0**
					35300	**0**	**0**	**0**	**35300**	**35300**	**0**	**0**	**0**	**0**
469	Documentatie de urbanism, actualizare SF, proiectare locuinte sociale - Str. Aurului si Fabrica de Glucoza	I	buc	1	300	0	0	0	300	300	0	0	0	0
		II			300	0	0	0	300	300	0	0	0	0
470	Documentatii de proiectare tehnica, expertiza tehnica, audit energetic, studiu de fatada, studiu de fezabilitate si alte studii aferente obiectivului de investitii, cresterea performantei energetice a cladirilor supraetajate de pe raza Sectorului 2	I	buc	1	35000	0	0	0	35000	35000	0	0	0	0
		II			35000	0	0	0	35000	35000	0	0	0	0
CAPITOLUL 70.02 APA														
A. OBIECTIVE DE INVESTITII IN CONTINUARE														
TOTAL CAP. 70.02					**346**	**310**	**310**	**0**	**36**	**36**	**0**	**0**	**0**	**0**
					346	**310**	**310**	**0**	**36**	**36**	**0**	**0**	**0**	**0**
471	APA	I			346	310	310	0	36	36	0	0	0	0
		II			346	310	310	0	36	36	0	0	0	0
CAPITOLUL 74.02 PROTECTIA MEDIULUI + CANALIZARE														

VIZAT spre neschimbare, SECRETAR,

Nr. crt.	Nominalizarea pe obiective de investiţii, dotari si alte cheltuieli de investitii	CA CB	U/M	Cantitatea	Valoare TOTALA investitie	Plati efectuate pana la 31 dec. 2017			BUGET 2018			BUGET 2019		
						Total din Total din care :	Sursa Buget Buget Local	Alte surse Credite externe	Total din care Total din care :	Sursa Buget Local	Alte surse Credite externe	Total din Total din care :	Sursa Buget Local	Alte surse Credite externe
A. OBIECTIVE DE INVESTITII IN CONTINUARE														
TOTAL CAP. 74.02:		**I**			**1044**	**927**	**927**	**0**	**117**	**117**	**0**	**0**	**0**	**0**
		II			**1044**	**927**	**927**	**0**	**117**	**117**	**0**	**0**	**0**	**0**
472	CANALIZARE	I			1044	927	927	0	117	117	0	0	0	0
		II			1044	927	927	0	117	117	0	0	0	0
CAPITOLUL 84.02 TRANSPORTURI														
BUGET VENITURI PROPRII														
Total		**I**			**40.498**	**6.011**	**2.922**	**3.089**	**33.987**	**239**	**33.748**	**500**	**0**	**500**
		II			**40.498**	**6.011**	**2.922**	**3.089**	**33.987**	**239**	**33.748**	**500**	**0**	**500**
CAPITOLUL 67.10 CASE DE CULTURĂ - CENTRUL CULTURAL "MIHAI EMINESCU"														
C. ALTE CHELTUIELI DE INVESTITII														
TOTAL CAP.67.10 :		**I**			**239**	**0**	**0**	**0**	**239**	**239**	**0**	**0**	**0**	**0**
		II			**239**	**0**	**0**	**0**	**239**	**239**	**0**	**0**	**0**	**0**
	TOTAL :	I			239	0	0	0	239	239	0	0	0	0
		II			239	0	0	0	239	239	0	0	0	0
473	Autoturism	I	buc	1	82	0	0	0	82	82	0	0	0	0
		I			82	0	0	0	82	82	0	0	0	0
474	Documentatie tehnica studiu de fezabilitate	II	lucrare	1	157	0	0	0	157	157	0	0	0	0
		II			157	0	0	0	157	157	0	0	0	0
CAPITOLUL 67.10 ADMINISTRATIA DOMENIULUI PUBLIC SECTOR 2														
TOTAL 67.10:		**I**			**21511**	**5414**	**2922**	**2492**	**16097**	**0**	**16097**	**0**	**0**	**0**
		II			**21511**	**5414**	**2922**	**2492**	**16097**	**0**	**16097**	**0**	**0**	**0**
A. OBIECTIVE DE INVESTITII IN CONTINUARE														
TOTAL :		**I**			**12062**	**5111**	**2922**	**2189**	**6951**	**0**	**6951**	**0**	**0**	**0**
		II			**12062**	**5111**	**2922**	**2189**	**6951**	**0**	**6951**	**0**	**0**	**0**
475	Fantani - furnizare apa potabila din puturi de mare adancime 5 buc - Aleea Circului	I	buc	1	1377	1097	965	132	280	0	280	0	0	0
		II			1377	1097	965	132	280	0	280	0	0	0
476	Bransament electric Parc Sf Stefan		buc	1	60	1	0	1	59	0	59	0	0	0
					60	1	0	1	59	0	59	0	0	0
477	Lucrari de irigatii - 21 amplasamente	I	buc	14	3809	1523	1523	0	2286	0	2286	0	0	0
		II			3809	1523	1523	0	2286	0	2286	0	0	0
478	Fantani - furnizare apa potabila din puturi de mare adancime 9 buc (Rascoala din 1907+Cristescu Dima)	I	buc	9	3331	2221	434	1787	1110	0	1110	0	0	0
		II			3331	2221	434	1787	1110	0	1110	0	0	0
479	Bransament electric Parc Rodica	I	buc	1	60	1	0	1	59	0	59	0	0	0
		II			60	1	0	1	59	0	59	0	0	0

VIZAT spre neschimbare, SECRETAR,

Nr. crt.	Nominalizarea pe obiective de investiţii, dotari si alte cheltuieli de investitii	CA CB	U/M	Cantitatea	Valoare TOTALA investitie	Plati efectuate pana la 31 dec. 2017			BUGET 2018			BUGET 2019		
						Total din Total din care :	Sursa Buget Buget Local	Alte surse Credite externe	Total din care Total din care :	Sursa Buget Local	Alte surse Credite externe	Total din Total din care :	Sursa Buget Local	Alte surse Credite externe
480	Bransament canal in Parc Gradina Icoanei	I	buc	1	50	1	0	1	49	0	49	0	0	0
		II			50	1	0	1	49	0	49	0	0	0
481	Bransament electric Parc Pasari	I	buc	1	60	1	0	1	59	0	59	0	0	0
		II			60	1	0	1	59	0	59	0	0	0
482	Bransament apa- Parc Sticlariei	I	buc	1	70	0	0	0	70	0	70	0	0	0
		II			70	0	0	0	70	0	70	0	0	0
483	Sistem de iluminat cu led Parc Agrement	I		1	15	0	0	0	15	0	15	0	0	0
		II			15	0	0	0	15	0	15	0	0	0
484	Bransament electric - Fantana - furnizare apa potabila din puturi de mare adancime - Aleea Circului	I	buc	1	60	0	0	0	60	0	60	0	0	0
		II			60	0	0	0	60	0	60	0	0	0
485	Refacere iluminat - Lac Plumbuita (Manastirea Plumbuita)	I	buc	1	296	0	0	0	296	0	296	0	0	0
		II			296	0	0	0	296	0	296	0	0	0
486	Bransament electric - Fantani - furnizare apa potabila din puturi de mare adancime - Str. Rascoala din 1907	I	buc	1	60	0	0	0	60	0	60	0	0	0
		II			60	0	0	0	60	0	60	0	0	0
487	Bransament electric - Fantani - furnizare apa potabila din puturi de mare adancime - Str. Cristescu Dima nr. 2	I	buc	1	60	0	0	0	60	0	60	0	0	0
		II			60	0	0	0	60	0	60	0	0	0
489	Trecere de la iluminat fotovoltaic solar la iluminat cu energie electrica de 220V - Parc Rodica	I	buc	1	88	0	0	0	88	0	88	0	0	0
		II			88	0	0	0	88	0	88	0	0	0
490	Gard - Parc National	I	buc	1	647	198	0	198	449	0	449	0	0	0
		II			647	198	0	198	449	0	449	0	0	0
491	Consolidare taluz - Parc Dobroiesti	I	buc	1	801	31	0	31	770	0	770	0	0	0
		II			801	31	0	31	770	0	770	0	0	0
492	Gard - Parc Dobroiesti	I	buc	1	49	1	0	1	48	0	48	0	0	0
		II			49	1	0	1	48	0	48	0	0	0
493	Extindere putere - bransament electric existent - Sos. Electronicii nr. 44	I	buc	1	40	14	0	14	26	0	26	0	0	0
		II			40	14	0	14	26	0	26	0	0	0
494	Trecere de la iluminat fotovoltaic solar la iluminat cu energie electrica de 220V - Parc Dobroiesti	I	buc	1	200	0	0	0	200	0	200	0	0	0
		II			200	0	0	0	200	0	200	0	0	0
495	Instalatie electrica pentru alimentare sistemului de iluminat cu LED - Parc Agrement Tei	I	buc	1	24	0	0	0	24	0	24	0	0	0
		II			24	0	0	0	24	0	24	0	0	0
496	Sistem Wi-FI - Parc Agrement (executie+proiectare inclusa)	I	buc	1	340	0	0	0	340	0	340	0	0	0
		II			340	0	0	0	340	0	340	0	0	0
497	Sistem supraveghere video - Parc Agrement (executie+proiectare inclusa)	I	buc	1	255	0	0	0	255	0	255	0	0	0
		II			255	0	0	0	255	0	255	0	0	0

VIZAT spre neschimbare, SECRETAR

Nr. crt.	Nominalizarea pe obiective de investiţii, dotari si alte cheltuieli de investitii	CA CB	U/M	Cantitatea	Valoare TOTALA investitie	Plati efectuate pana la 31 dec. 2017			BUGET 2018			BUGET 2019		
						Total din Total din care :	Sursa Buget Buget Local	Alte surse Credite externe	Total din care Total din care :	Sursa Buget Local	Alte surse Credite externe	Total din Total din care :	Sursa Buget Local	Alte surse Credite externe
498	Bransament electric Parc Sticlariei	I	buc	1	60	22	0	22	38	0	38	0	0	0
		II			60	22	0	22	38	0	38	0	0	0
499	Bransament apa pentru sistem de irigatii nr. 1- Piata Rosetti	I	buc	1	80	0	0	0	80	0	80	0	0	0
		II			80	0	0	0	80	0	80	0	0	0
500	Bransament apa pentru sistem de irigatii nr. 2 - Piata Rosetti	I	buc	1	50	0	0	0	50	0	50	0	0	0
		II			50	0	0	0	50	0	50	0	0	0
501	Bransament apa pentru sistem de irigatii nr. 2 - Scuar B-dul Ferdinand x Str. Ritmului	I	buc	1	60	0	0	0	60	0	60	0	0	0
		II			60	0	0	0	60	0	60	0	0	0
502	Bransament apa pentru sistem de irigatii nr. 2 - Scuar B-dul Ferdinand x Str. Ziduri	I	buc	1	60	0	0	0	60	0	60	0	0	0
		II			60	0	0	0	60	0	60	0	0	0
B. OBIECTIVE NOI														
TOTAL :		**I**			**0**	**0**	**0**	**0**	**0**	**0**	**0**	**0**	**0**	**0**
		II			**0**	**0**	**0**	**0**	**0**	**0**	**0**	**0**	**0**	**0**
C. ALTE CHELTUIELI DE INVESTITII														
TOTAL :		**I**			**9449**	**303**	**0**	**303**	**9146**	**0**	**9146**	**0**	**0**	**0**
		II			**9449**	**303**	**0**	**303**	**9146**	**0**	**9146**	**0**	**0**	**0**
503	Suflanta frunze	I	buc	2	5	0	0	0	5	0	5	0	0	0
		II			5	0	0	0	5	0	5	0	0	0
504	Generator 3 kVA	I	buc	1	3	0	0	0	3	0	3	0	0	0
		II			3	0	0	0	3	0	3	0	0	0
505	Motopompa 2 toli	I	buc	1	3	0	0	0	3	0	3	0	0	0
		II			3	0	0	0	3	0	3	0	0	0
506	Sistem avertizare efractie sediul ADP 2	I	buc	1	6	0	0	0	6	0	6	0	0	0
		II			6	0	0	0	6	0	6	0	0	0
507	Pompa submersibila 2 toli	I	buc	2	20	0	0	0	20	0	20	0	0	0
		II			20	0	0	0	20	0	20	0	0	0
508	Covor tartan turnat	I	buc	8	562	303	0	303	259	0	259	0	0	0
		II			562	303	0	303	259	0	259	0	0	0
509	Pompa submersibila cu tocator (Parc Morarilor)	I	buc	2	30	0	0	0	30	0	30	0	0	0
		II			30	0	0	0	30	0	30	0	0	0
515	Sistem audio - Parc Agrement - masinute electrice	I	buc	1	7	0	0	0	7	0	7	0	0	0
		II			7	0	0	0	7	0	7	0	0	0
516	Sistem audio - Parc Agrement - roata mica	I	buc	1	7	0	0	0	7	0	7	0	0	0
		II			7	0	0	0	7	0	7	0	0	0

VIZAT spre neschimbare, SECRETAR

Nr. crt.	Nominalizarea pe obiective de investiţii, dotari si alte cheltuieli de investitii	CA CB	U/M	Cantitatea	Valoare TOTALA investitie	Plati efectuate pana la 31 dec. 2017			BUGET 2018			BUGET 2019		
						Total din Total din care :	Sursa Buget Buget Local	Alte surse Credite externe	Total din care Total din care :	Sursa Buget Local	Alte surse Credite externe	Total din Total din care :	Sursa Buget Local	Alte surse Credite externe
517	Sistem control acces echipamente - Parc Agrement Tei	I	buc	1	500	0	0	0	500	0	500	0	0	0
		II			500	0	0	0	500	0	500	0	0	0
521	SF - Sisteme irigat - 27 locatii	I	buc	27	25	0	0	0	25	0	25	0	0	0
		II			25	0	0	0	25	0	25	0	0	0
522	Firme luminoase - Parc Agrement	I	buc	3	70	0	0	0	70	0	70	0	0	0
		II			70	0	0	0	70	0	70	0	0	0
524	Sistem monitorizare video - Sos. Electronicii nr. 44	I	buc	1	18	0	0	0	18	0	18	0	0	0
		II			18	0	0	0	18	0	18	0	0	0
525	Pompa recirculare	I	buc	1	6	0	0	0	6	0	6	0	0	0
		II			6	0	0	0	6	0	6	0	0	0
526	Casute lemn - 6 mp	I	buc	30	360	0	0	0	360	0	360	0	0	0
		II			360	0	0	0	360	0	360	0	0	0
527	Casute lemn - 15 mp	I	buc	6	144	0	0	0	144	0	144	0	0	0
		II			144	0	0	0	144	0	144	0	0	0
529	Monitorizare video - Pasaj pietonal - Mosilor Colentina	I	buc	1	18	0	0	0	18	0	18	0	0	0
		II			18	0	0	0	18	0	18	0	0	0
530	Motofierastrau cu tija telescopica pentru taieri la inaltime	I	buc	4	4	0	0	0	4	0	4	0	0	0
		II			4	0	0	0	4	0	4	0	0	0
533	SF - Reabilitare - Parc Sticlariei +studii hidrotehnice si geotehnice	I	buc	1	101	0	0	0	101	0	101	0	0	0
		II			101	0	0	0	101	0	101	0	0	0
536	SF - Reamenajare - Parc 8 Mai (extindere)	I	buc	1	60	0	0	0	60	0	60	0	0	0
		II			60	0	0	0	60	0	60	0	0	0
541	SF - Cladire administrativa - Parc Tolbuhin	I	buc	1	18	0	0	0	18	0	18	0	0	0
		II			18	0	0	0	18	0	18	0	0	0
542	Masina tuns iarba	I	buc	2	5	0	0	0	5	0	5	0	0	0
		II			5	0	0	0	5	0	5	0	0	0
543	Pompa submersibila (Parc Florilor si F-ca de Gheata)	I	buc	2	8	0	0	0	8	0	8	0	0	0
		II			8	0	0	0	8	0	8	0	0	0
544	Drager - aparat masurat noxe monoxid de carbon	I	buc	1	3	0	0	0	3	0	3	0	0	0
		II			3	0	0	0	3	0	3	0	0	0
545	Firme luminoase - Parc Calin Ottoi	I	buc	1	9	0	0	0	9	0	9	0	0	0
		II			9	0	0	0	9	0	9	0	0	0
546	Firme luminoase - Parc National	I	buc	2	18	0	0	0	18	0	18	0	0	0
		II			18	0	0	0	18	0	18	0	0	0
547	Firme luminoase - Parc Ciurea	I	buc	1	9	0	0	0	9	0	9	0	0	0
		II			9	0	0	0	9	0	9	0	0	0
548	Tocator resturi vegetale si crengi	I	buc	1	125	0	0	0	125	0	125	0	0	0
		II			125	0	0	0	125	0	125	0	0	0

spre neschimbare,
SECRETAR

Nr. crt.	Nominalizarea pe obiective de investiţii, dotari si alte cheltuieli de investitii	CA CB	U/M	Cantitatea	**Valoare TOTALA investitie**	Plati efectuate pana la 31 dec. 2017			BUGET 2018			BUGET 2019		
						Total din Total din care :	Sursa Buget Buget Local	Alte surse Credite externe	Total din care Total din care :	Sursa Buget Local	Alte surse Credite externe	Total din Total din care :	Sursa Buget Local	Alte surse Credite externe
549	Fierastrau mecanic	I	buc	1	3	0	0	0	3	0	3	0	0	0
		II			3	0	0	0	3	0	3	0	0	0
550	Trimer tuns gard viu	I	buc	1	4	0	0	0	4	0	4	0	0	0
		II			4	0	0	0	4	0	4	0	0	0
551	Ansamblu sah	I	buc	10	60	0	0	0	60	0	60	0	0	0
		II			60	0	0	0	60	0	60	0	0	0
552	Mese tenis	I	buc	20	60	0	0	0	60	0	60	0	0	0
		II			60	0	0	0	60	0	60	0	0	0
553	Cabine paza	I	buc	10	72	0	0	0	72	0	72	0	0	0
		II			72	0	0	0	72	0	72	0	0	0
554	Complex de joaca diferite tipuri	I	buc	20	191	0	0	0	191	0	191	0	0	0
		II			191	0	0	0	191	0	191	0	0	0
555	Rotative diferite tipuri	I	buc	20	96	0	0	0	96	0	96	0	0	0
		II			96	0	0	0	96	0	96	0	0	0
556	Leagane diferite tipuri	I	buc	40	143	0	0	0	143	0	143	0	0	0
		II			143	0	0	0	143	0	143	0	0	0
557	Balansoare diferite tipuri	I	buc	20	60	0	0	0	60	0	60	0	0	0
		II			60	0	0	0	60	0	60	0	0	0
558	Casute diferite forme	I	buc	10	30	0	0	0	30	0	30	0	0	0
		II			30	0	0	0	30	0	30	0	0	0
559	Aparat sudura cu accesorii	I	buc	1	5	0	0	0	5	0	5	0	0	0
		II			5	0	0	0	5	0	5	0	0	0
560	Ciocan rotopercutor cu acumulator	I	buc	1	5	0	0	0	5	0	5	0	0	0
		II			5	0	0	0	5	0	5	0	0	0
561	Trusa scule	I	buc	1	5	0	0	0	5	0	5	0	0	0
		II			5	0	0	0	5	0	5	0	0	0
562	Covor tartan turnat 1138 mp	I	buc	4	258	0	0	0	258	0	258	0	0	0
		II			258	0	0	0	258	0	258	0	0	0
536	Calculator (unitate centrala + monitor + kit tastaura, mouse + licente sistem de operare + licente Office)	I	buc	15	105	0	0	0	105	0	105	0	0	0
		II			105	0	0	0	105	0	105	0	0	0
537	Laptop (licente sistem de operare + licente Office)	I	buc	5	30	0	0	0	30	0	30	0	0	0
		II			30	0	0	0	30	0	30	0	0	0
538	Multifunctional color A3	I	buc	2	30	0	0	0	30	0	30	0	0	0
		II			30	0	0	0	30	0	30	0	0	0
539	Multifunctional A4	I	buc	2	6	0	0	0	6	0	6	0	0	0
		II			6	0	0	0	6	0	6	0	0	0
540	Server + licenta SQL	I	buc	1	50	0	0	0	50	0	50	0	0	0
		II			50	0	0	0	50	0	50	0	0	0
541	Multifunctional laser color	I	buc	3	24	0	0	0	24	0	24	0	0	0
		II			24	0	0	0	24	0	24	0	0	0

VIZAT spre neschimbare, SECRETAR,

Nr. crt.	Nominalizarea pe obiective de investiţii, dotari si alte cheltuieli de investitii	CA CB	U/M	Cantitatea	**Valoare TOTALA investitie**	Plati efectuate pana la 31 dec. 2017			BUGET 2018			BUGET 2019		
						Total din	Sursa Buget	Alte surse	Total din care	Sursa	Alte surse	Total din	Sursa	Alte surse
						Total din care :	Buget Local	Credite externe	Total din care :	Buget Local	Credite externe	Total din care :	Buget Local	Credite externe
542	SF - Amenajare peisagistica si arhitecturala scuaruri Sector 2 - 22083 mp	I	buc	1	23	0	0	0	23	0	23	0	0	0
		II			23	0	0	0	23	0	23	0	0	0
543	SF - Amenajare peisagistica si arhitecturala platbande aliniamente si zone verzi stradale Sector 2 - 28323 mp	I	buc	1	35	0	0	0	35	0	35	0	0	0
		II			35	0	0	0	35	0	35	0	0	0
544	SF - Amenajare peisagistica si arhitecturala spatii verzi aferente ansamblurilor de locuinte Sector 2 - 1.002.754 mp	I	buc	1	1350	0	0	0	1350	0	1350	0	0	0
		II			1350	0	0	0	1350	0	1350	0	0	0
545	SF - Amenajare peisagistica - Str. Ricinului	I	buc	1	30	0	0	0	30	0	30	0	0	0
		II			30	0	0	0	30	0	30	0	0	0
546	SF - Puturi de medie adancime necesare pentru irigarea spatiilor verzi	I	buc	7	21	0	0	0	21	0	21	0	0	0
		II			21	0	0	0	21	0	21	0	0	0
547	SF - Gard sediu ADP 2 - Sos. Electronicii nr.44	I	buc	1	10	0	0	0	10	0	10	0	0	0
		II			10	0	0	0	10	0	10	0	0	0
548	SF - Hala mecanizare - Sos. Electronicii nr. 44	I	buc	1	22	0	0	0	22	0	22	0	0	0
		II			22	0	0	0	22	0	22	0	0	0
549	Copertina acces pasaje pietonale - Obor	I	buc	1	20	0	0	0	20	0	20	0	0	0
		II			20	0	0	0	20	0	20	0	0	0
550	Expertiza tehnica + SF modernizare sediu ADP 2	I	buc	1	53	0	0	0	53	0	53	0	0	0
		II			53	0	0	0	53	0	53	0	0	0
551	SF - Amenajare SKATE PARK - Parc Plumbuita	I	buc	1	10	0	0	0	10	0	10	0	0	0
		II			10	0	0	0	10	0	10	0	0	0
552	SF - Reabilitare alei - Parc Ion Creanga	I	buc	1	3	0	0	0	3	0	3	0	0	0
		II			3	0	0	0	3	0	3	0	0	0
553	SF - Reabilitare alei - Parc Ecologic Dobroiesti	I	buc	1	5	0	0	0	5	0	5	0	0	0
		II			5	0	0	0	5	0	5	0	0	0
554	SF - Reabilitare alei + scari de acces - Parc Sf. Pantelimon	I	buc	1	5	0	0	0	5	0	5	0	0	0
		II			5	0	0	0	5	0	5	0	0	0
555	SF - Studiu istoric privind revitalizarea parcului Gradina Icoanei, privind solutii concordante cu cerintele actuale	I	buc	1	30	0	0	0	30	0	30	0	0	0
		II			30	0	0	0	30	0	30	0	0	0
557	SF - Amenajare zona verde - Dragusin Deleanu	I	buc	1	10	0	0	0	10	0	10	0	0	0
		II			10	0	0	0	10	0	10	0	0	0
558	SF - Amenajare zona verde tronson - Str. Zambila Ion - Str. Ion Vlad	I	buc	1	26	0	0	0	26	0	26	0	0	0
		II			26	0	0	0	26	0	26	0	0	0
559	SF - Amenajare zona verde spate - Cimitir Marcuta	I	buc	1	13	0	0	0	13	0	13	0	0	0
		II			13	0	0	0	13	0	13	0	0	0
560	SF - Amenajare peisagistica si arhitecturala + consolidare taluz - Dragusin Deleanu	I	buc	1	32	0	0	0	32	0	32	0	0	0
		II			32	0	0	0	32	0	32	0	0	0
561	SF-Sistem de irigatii B-dul Ferdinand x Str.	I	buc	1	1	0	0	0	1	0	1	0	0	0

VIZAT spre neschimbare, SECRETAR.

Nr. crt.	Nominalizarea pe obiective de investiţii, dotari si alte cheltuieli de investitii	CA CB	U/M	Cantitatea	Valoare TOTALA investitie	Plati efectuate pana la 31 dec. 2017			BUGET 2018			BUGET 2019		
						Total din	Sursa Buget	Alte surse	Total din care	Sursa	Alte surse	Total din	Sursa	Alte surse
						Total din care :	Buget Local	Credite externe	Total din care :	Buget Local	Credite externe	Total din care :	Buget Local	Credite externe
561	Avrig 58 mp	II	buc	1	1	0	0	0	1	0	1	0	0	0
562	SF-Sistem de irigatii B-dul Ferdinand x Str. Zidurilor 169 mp	I	buc	1	1	0	0	0	1	0	1	0	0	0
		II			1	0	0	0	1	0	1	0	0	0
563	SF-Sistem de irigatii Piata Rosetti 108 mp	I	buc	1	1	0	0	0	1	0	1	0	0	0
		II			1	0	0	0	1	0	1	0	0	0
564	SF-Extindere Hala mecanizare+ utilitati sociale	I	buc	1	20	0	0	0	20	0	20	0	0	0
		II			20	0	0	0	20	0	20	0	0	0
565	Reactualizre SF, conform HG nr. 97/2016 pt. 12 locatii din investitia in continuare "Lucrari de irigatii - 21 amplasamente"	I	buc	12	14	0	0	0	14	0	14	0	0	0
		II			14	0	0	0	14	0	14	0	0	0
566	Reactualizre SF, conform HG nr. 97/2016 pt. gard Parc ecologic Dobroiesti	I	buc	1	2	0	0	0	2	0	2	0	0	0
		II			2	0	0	0	2	0	2	0	0	0
567	Expertiza tehnica + studiu geotehnic cladire administrativa parc Tolbuhin	I	buc	1	18	0	0	0	18	0	18	0	0	0
		II			18	0	0	0	18	0	18	0	0	0
568	Coloana de alimentare energie electrica, Sediul ADP, de la cutia de furnizare la tabloul general	I	buc	1	38	0	0	0	38	0	38	0	0	0
		II			38	0	0	0	38	0	38	0	0	0
569	Executie sisteme de detectie, semnalizare si alarmare la incendiu (executie si proiectare inclusa)	I	buc		20	0	0	0	20	0	20	0	0	0
		II			20	0	0	0	20	0	20	0	0	0
570	Hidrant exterior (piese si manopera)	I	buc	1	7	0	0	0	7	0	7	0	0	0
		II			7	0	0	0	7	0	7	0	0	0
571	Inlocuit tablou electric Sediul ADP 2	I	buc	1	50	0	0	0	50	0	50	0	0	0
		II			50	0	0	0	50	0	50	0	0	0
572	Firme luminoase - Pasaj Obor	I	buc	6	20	0	0	0	20	0	20	0	0	0
		II			20	0	0	0	20	0	20	0	0	0
573	SF + Expertiza tehnica arbori in Parc National - Amenajare zona aventura si tiroliana	I	buc	2	60	0	0	0	60	0	60	0	0	0
		II			60	0	0	0	60	0	60	0	0	0
	Studiu fezabilitate pentru repararea, modernizarea, refunctionalizarea si extinderea cladirilor situate in incinta sediului ADP Sector 2	I	lucrare	1	300	0	0	0	300	0	300	0	0	0
		II			300	0	0	0	300	0	300	0	0	0
	Autospeciala PRB brat articulat	I	buc	1	450	0	0	0	450	0	450	0	0	0
		II			450	0	0	0	450	0	450	0	0	0
	Multifunctional A3	I	buc	1	15	0	0	0	15	0	15	0	0	0
		II			15	0	0	0	15	0	15	0	0	0
	Cataraq pentru steag h12 m	I	buc	30	120	0	0	0	120	0	120	0	0	0

spre neschimbare,
SECRETAR.

Nr. crt.	Nominalizarea pe obiective de investiţii, dotari si alte cheltuieli de investitii	CA CB	U/M	Cantitatea	Valoare TOTALA investitie	Plati efectuate pana la 31 dec. 2017			BUGET 2018			BUGET 2019		
						Total din	Sursa Buget	Alte surse	Total din care	Sursa	Alte surse	Total din	Sursa	Alte surse
						Total din care :	Buget Local	Credite externe	Total din care :	Buget Local	Credite externe	Total din care :	Buget Local	Credite externe
	Catarg pentru steag H12 m	II	buc	30	120	0	0	0	120	0	120	0	0	0
	Covor tartan turnat - achizitie suprafata sintetica pentru teren 10.000 mp	I	buc	1	2300	0	0	0	2300	0	2300	0	0	0
		II			2300	0	0	0	2300	0	2300	0	0	0
	Soft administrare personal	I	buc	1	68	0	0	0	68	0	68	0	0	0
		II			68	0	0	0	68	0	68	0	0	0
	Olandeze (rasadnite fundatie beton) Sera Voluntari	I	buc	5	125	0	0	0	125	0	125	0	0	0
		II			125	0	0	0	125	0	125	0	0	0
	Bransament apa scuar Soseaua Pantelimon	I	buc	1	30	0	0	0	30	0	30	0	0	0
		II			30	0	0	0	30	0	30	0	0	0
	Sistem de iluminat arhitectural scuar Soseaua Pantelimon	I	buc	1	280	0	0	0	280	0	280	0	0	0
		II			280	0	0	0	280	0	280	0	0	0
	Sistem de iluminat arhitectural scuar si rond Strada Maior Coravu	I	buc	1	430	0	0	0	430	0	430	0	0	0
		II			430	0	0	0	430	0	430	0	0	0
CAPITOLUL 70.10 ADMINISTRAŢIA PIEŢELOR SECTOR 2														
C. ALTE CHELTUIELI DE INVESTITII														
Total 70.10		I			3.012	0	0	0	2.512	0	2.512	500	0	500
		II			3.012	0	0	0	2.512	0	2.512	500	0	500
574	Sistem server	I	buc	1	10	0	0	0	10	0	10	0	0	0
		II			10	0	0	0	10	0	10	0	0	0
575	Pachet sistem operare Windows cu aplicatia Microsoft Office	I	buc	10	29	0	0	0	29	0	29	0	0	0
		II			29	0	0	0	29	0	29	0	0	0
576	Bransamente utilitati- gaze - Piata Colentina	I	buc	1	31	0	0	0	31	0	31	0	0	0
		II			31	0	0	0	31	0	31	0	0	0
577	Bransament apa si racord canal Hala terminal Obor cu instalatii de preepurare (decantor/separator de grasimi gravitationale, namol, substante petroliere) Piata Obor-Hala terminal si cu modificare instalatie interioara de apa-canal	I	buc	1	161	0	0		161	0	161	0	0	0
		II			161	0	0	0	161	0	161	0	0	0
578	DTAC, caiet de sarcini, proiect tehnic si detalii de executie, montaj colectori solari cladirea terminal - Piata Obor	I	buc	1	7	0	0	0	7	0	7	0	0	0
		II			7	0	0	0	7	0	7	0	0	0

VIZAT spre neschimbare, SECRETAR,

Nr. crt.	Nominalizarea pe obiective de investiţii, dotari si alte cheltuieli de investitii	CA CB	U/M	Cantitatea	Valoare TOTALA investitie	Plati efectuate pana la 31 dec. 2017			BUGET 2018			BUGET 2019		
						Total din Total din care :	Sursa Buget Buget Local	Alte surse Credite externe	Total din care Total din care :	Sursa Buget Local	Alte surse Credite externe	Total din Total din care :	Sursa Buget Local	Alte surse Credite externe
579	Documentatie de proiectare integrata inclusiv expertiza pentru obtinerea avizului de securitate la incendiu (instalatie detectare-semnalizare incendiu, instalatii de evacuare fum si instalatie de hidranti interiori) la Hala Delfinului (rotonda)	I	buc	1	67	0	0	0	67	0	67	0	0	0
		II			67	0	0	0	67	0	67	0	0	0
580	DTAC, caiet de sarcini, proiect tehnic si detalii de executie, asistenta tehnica pentru bransament apa si racord canal Hala Terminal - Piata Obor	I	buc	1	7	0	0	0	7	0	7	0	0	0
		II			7	0	0	0	7	0	7	0	0	0
581	DTAC, caiet de sarcini, proiect tehnic si detalii de executie, asistenta tehnica pentru reparatii interioare cladirea Halei Terminal - Piata Obor	I	buc	1	21	0	0	0	21	0	21	0	0	0
		II			21	0	0	0	21	0	21	0	0	0
582	Modernizare constructii - Piete	I	lucrare	1	500	0	0	0	0	0	0	500	0	500
		II			500	0	0	0	0	0	0	500	0	500
583	Modernizare constructii - Piata Colentina	I	lucrare	1	2.179	0	0	0	2.179	0	2.179	0	0	0
		II			2.179	0	0	0	2.179	0	2.179	0	0	0
CAPITOLUL 84.10 ADMINISTRATIA DOMENIULUI PUBLIC SECTOR 2														
TOTAL 84.10		**I**			**15.736**	**597**	**0**	**597**	**15.139**	**0**	**15.139**	**0**	**0**	**0**
		II			**15.736**	**597**	**0**	**597**	**15.139**	**0**	**15.139**	**0**	**0**	**0**
A. OBIECTIVE DE INVESTITII IN CONTINUARE														
TOTAL		**I**			**2031**	**18**	**0**	**18**	**2013**	**0**	**2013**	**0**	**0**	**0**
		II			**2031**	**18**	**0**	**18**	**2013**	**0**	**2013**	**0**	**0**	**0**
585	Strapungere Sos. Elecronicii - Cale de acces intre Str. Ziduri Mosi si Sos. Electronicii - proiectare si executie	I	buc	1	2031	18	0	18	2013	0	2013	0	0	0
		II			2031	18	0	18	2013	0	2013	0	0	0
C. ALTE CHELTUIELI DE INVESTITII														
TOTAL		**I**			**13.705**	**579**	**0**	**579**	**13.126**	**0**	**13.126**	**0**	**0**	**0**
		II			**13.705**	**579**	**0**	**579**	**13.126**	**0**	**13.126**	**0**	**0**	**0**
586	Tractor rutier 70-80 CP	I	buc	4	798	579	0	579	219	0	219	0	0	0
		II			798	579	0	579	219	0	219	0	0	0
587	Remorca tractor	I	buc	4	155	0	0	0	155	0	155	0	0	0
		II			155	0	0	0	155	0	155	0	0	0
588	Autocamioneta cu cabina dubla 6+1 locuri, tractiune fata, platforma fixa cu obloane	I	buc	4	550	0	0	0	550	0	550	0	0	0
		II			550	0	0	0	550	0	550	0	0	0
589	Autobasculanta	I	buc	2	1.200	0	0	0	1.200	0	1200	0	0	0
		II			1.200	0	0	0	1.200	0	1200	0	0	0
590	SF-Parcari supraetajate - Str. Ciocarliei	I	buc	0	80	0	0	0	80	0	80	0	0	0
		II			80	0	0	0	80	0	80	0	0	0
591	[illegible]	I	buc	1	66	0	0	0	66	0	66	0	0	0

VIZAT spre neschimbare, SECRETAR,

Nr. crt.	Nominalizarea pe obiective de investiţii, dotari si alte cheltuieli de investitii	CA CB	U/M	Cantitatea	**Valoare TOTALA investitie**	Plati efectuate pana la 31 dec. 2017			BUGET 2018			BUGET 2019		
						Total din Total din care :	Sursa Buget Buget Local	Alte surse Credite externe	Total din care Total din care :	Sursa Buget Local	Alte surse Credite externe	Total din Total din care :	Sursa Buget Local	Alte surse Credite externe
591	Autoturism	II	buc	1	66	0	0	0	66	0	66	0	0	0
592	SF - Reamenajare zona si infiintare parcare cu plata - Aleea Dobrina nr. 2	I	buc	1	10	0	0	0	10	0	10	0	0	0
		II			10	0	0	0	10	0	10	0	0	0
593	SF - Str. Cerna	I	buc	1	1	0	0	0	1	0	1	0	0	0
		II			1	0	0	0	1	0	1	0	0	0
594	SF - Str. Rahmaninov	I	buc	1	2	0	0	0	2	0	2	0	0	0
		II			2	0	0	0	2	0	2	0	0	0
595	SF - Str. Dambovicioara	I	buc	1	1	0	0	0	1	0	1	0	0	0
		II			1	0	0	0	1	0	1	0	0	0
596	SF - Str. Glodeni	I	buc	1	1	0	0	0	1	0	1	0	0	0
		II			1	0	0	0	1	0	1	0	0	0
597	SF - Str. Badea Cartan	I	buc	1	2	0	0	0	2	0	2	0	0	0
		II			2	0	0	0	2	0	2	0	0	0
598	SF - Str. Dumbrava Rosie	I	buc	1	1	0	0	0	1	0	1	0	0	0
		II			1	0	0	0	1	0	1	0	0	0
599	SF - Str. Dogarilor	I	buc	1	1	0	0	0	1	0	1	0	0	0
		II			1	0	0	0	1	0	1	0	0	0
600	Laptop (licenta sistem operare+licenta Office)	I	buc	4	24	0	0	0	24	0	24	0	0	0
		II			24	0	0	0	24	0	24	0	0	0
601	Calculator (unitate centrala+monitor+kit tastatura+mouse+licente sistem operare+licente	I	buc	10	70	0	0	0	70	0	70	0	0	0
		II			70	0	0	0	70	0	70	0	0	0
602	SF - Parcari supraetajate - Sos. Colentina nr. 25A-25B	I	buc	1	47	0	0	0	47	0	47	0	0	0
		II			47	0	0	0	47	0	47	0	0	0
603	SF - Parcari supraetajate - Aleea Dobrina	I	buc	1	60	0	0	0	60	0	60	0	0	0
		II			60	0	0	0	60	0	60	0	0	0
604	SF - Parcari supraetajate - B-dul Chisinau nr. 12	I	buc	1	75	0	0	0	75	0	75	0	0	0
		II			75	0	0	0	75	0	75	0	0	0
605	SF - Parcari supraetajate - B-dul Chisinau nr. 16	I	buc	1	65	0	0	0	65	0	65	0	0	0
		II			65	0	0	0	65	0	65	0	0	0
606	Reactualizare SF +indicatori tehnico-economici Parcari supraetajate(tip carusel) - Sos. Pantelimon nr. 283 si Sos. Pantelimon nr. 330	I	buc	2	1	0	0	0	1	0	1	0	0	0
		II			1	0	0	0	1	0	1	0	0	0
607	SF - Parcari supraetajate - Str. Delfinului	I	buc	1	46	0	0	0	46	0	46	0	0	0
		II			46	0	0	0	46	0	46	0	0	0
608	SF - Supralargiri alei acces	I	buc	2	10	0	0	0	10	0	10	0	0	0
		II			10	0	0	0	10	0	10	0	0	0
610	SF - Str. Raspantiilor	I	buc	1	1	0	0	0	1	0	1	0	0	0
		II			1	0	0	0	1	0	1	0	0	0

VIZAT spre neschimbare, SECRETAR,

Nr. crt.	Nominalizarea pe obiective de investiţii, dotari si alte cheltuieli de investitii	CA CB	U/M	Cantitatea	**Valoare TOTALA investitie**	Plati efectuate pana la 31 dec. 2017			BUGET 2018			BUGET 2019		
						Total din Total din care :	Sursa Buget Buget Local	Alte surse Credite externe	Total din care Total din care :	Sursa Buget Local	Alte surse Credite externe	Total din Total din care :	Sursa Buget Local	Alte surse Credite externe
611	SF - Str. Arh. Harjeu	I	buc	1	2	0	0	0	2	0	2	0	0	0
		II			2	0	0	0	2	0	2	0	0	0
562	RK - Autobasculanta B 48 - RYX	I	buc	0	0	0	0	0	0	0	0	0	0	0
		II			0	0	0	0	0	0	0	0	0	0
563	RK - Autobasculanta B 48 - RYY	I	buc	0	0	0	0	0	0	0	0	0	0	0
		II			0	0	0	0	0	0	0	0	0	0
564	RK - Automacara B 04 - BBN	I	buc	0	0	0	0	0	0	0	0	0	0	0
		II			0	0	0	0	0	0	0	0	0	0
612	SF - Str. Vasile Cristescu	I	buc	1	2	0	0	0	2	0	2	0	0	0
		II			2	0	0	0	2	0	2	0	0	0
613	SF - Str. Suceava	I	buc	1	1	0	0	0	1	0	1	0	0	0
		II			1	0	0	0	1	0	1	0	0	0
567	RK - Autobasculanta B 77 - CMJ	I	buc	0	0	0	0	0	0	0	0	0	0	0
		II			0	0	0	0	0	0	0	0	0	0
614	SF - Str. Coltii Morarului	I	buc	1	1	0	0	0	1	0	1	0	0	0
		II			1	0	0	0	1	0	1	0	0	0
615	RK - Tractor B 97 - KHF	I	buc	0	0	0	0	0	0	0	0	0	0	0
		II			0	0	0	0	0	0	0	0	0	0
615	SF - Intr. Arpas	I	buc	1	1	0	0	0	1	0	1	0	0	0
		II			1	0	0	0	1	0	1	0	0	0
616	SF - Intr. Volta	I	buc	1	1	0	0	0	1	0	1	0	0	0
		II			1	0	0	0	1	0	1	0	0	0
617	SF - Str. Vascau	I	buc	1	1	0	0	0	1	0	1	0	0	0
		II			1	0	0	0	1	0	1	0	0	0
618	SF - Str. Sperantei	I	buc	1	1	0	0	0	1	0	1	0	0	0
		II			1	0	0	0	1	0	1	0	0	0
619	RK - Tractor B 97 - KHH	I	buc	0	0	0	0	0	0	0	0	0	0	0
		II			0	0	0	0	0	0	0	0	0	0
619	SF - Str. Scaietilor	I	buc	1	1	0	0	0	1	0	1	0	0	0
		II			1	0	0	0	1	0	1	0	0	0
620	SF - Str. Recreerii	I	buc	1	1	0	0	0	1	0	1	0	0	0
		II			1	0	0	0	1	0	1	0	0	0
621	SF - Str. Puietilor	I	buc	1	1	0	0	0	1	0	1	0	0	0
		II			1	0	0	0	1	0	1	0	0	0
622	SF - Str. Popa Iancu	I	buc	1	1	0	0	0	1	0	1	0	0	0
		II			1	0	0	0	1	0	1	0	0	0
623	SF - Str. Odorhei	I	buc	1	1	0	0	0	1	0	1	0	0	0
		II			1	0	0	0	1	0	1	0	0	0
624	SF - Str. Legendei	I	buc	1	1	0	0	0	1	0	1	0	0	0
		II			1	0	0	0	1	0	1	0	0	0

VIZAT
spre neschimbare,
SECRETAR,

Nr. crt.	Nominalizarea pe obiective de investiţii, dotari si alte cheltuieli de investitii	CA CB	U/M	Cantitatea	Valoare TOTALA investitie	Plati efectuate pana la 31 dec. 2017			BUGET 2018			BUGET 2019		
						Total din	Sursa Buget	Alte surse	Total din care	Sursa	Alte surse	Total din	Sursa	Alte surse
						Total din care :	Buget Local	Credite externe	Total din care :	Buget Local	Credite externe	Total din care :	Buget Local	Credite externe
625	SF - Str. Linului	I	buc	1	1	0	0	0	1	0	1	0	0	0
		II			1	0	0	0	1	0	1	0	0	0
626	SF - Str. Deva	I	buc	1	1	0	0	0	1	0	1	0	0	0
		II			1	0	0	0	1	0	1	0	0	0
627	SF - Str. Ciresului	I	buc	1	1	0	0	0	1	0	1	0	0	0
		II			1	0	0	0	1	0	1	0	0	0
628	SF - Str. Lunca Florilor	I	buc	1	1	0	0	0	1	0	1	0	0	0
		II			1	0	0	0	1	0	1	0	0	0
629	SF - Str. Macelari	I	buc	1	1	0	0	0	1	0	1	0	0	0
		II			1	0	0	0	1	0	1	0	0	0
630	SF - Str. Otetari	I	buc	1	1	0	0	0	1	0	1	0	0	0
		II			1	0	0	0	1	0	1	0	0	0
631	SF - Str. Catrintei	I	buc	1	1	0	0	0	1	0	1	0	0	0
		II			1	0	0	0	1	0	1	0	0	0
632	SF - Str. Angrenajului	I	buc	1	1	0	0	0	1	0	1	0	0	0
		II			1	0	0	0	1	0	1	0	0	0
633	SF - Str. Azuga	I	buc	1	1	0	0	0	1	0	1	0	0	0
		II			1	0	0	0	1	0	1	0	0	0
634	SF - Str. Conta Vasile	I	buc	1	6	0	0	0	6	0	6	0	0	0
		II			6	0	0	0	6	0	6	0	0	0
635	SF la RK -Str.Iorceanu(intre Str. Busolei si Str. Borzesti)	I	buc	1	1	0	0	0	1	0	1	0	0	0
		II			1	0	0	0	1	0	1	0	0	0
636	Bormasina-ciocan rotopercutor	I	buc	1	3	0	0	0	3	0	3	0	0	0
		II			3	0	0	0	3	0	3	0	0	0
637	Autoutilitara N1	I	buc	8	492	0	0	0	492	0	492	0	0	0
		II			492	0	0	0	492	0	492	0	0	0
638	Autoutilitara N1 4x4	I	buc	8	750	0	0	0	750	0	750	0	0	0
		II			750	0	0	0	750	0	750	0	0	0
639	Betoniera 200-300 l	I	buc	1	6	0	0	0	6	0	6	0	0	0
		II			6	0	0	0	6	0	6	0	0	0
640	Plotter format A0	I	buc	1	22	0	0	0	22	0	22	0	0	0
		II			22	0	0	0	22	0	22	0	0	0
641	Placa compactat asfalt	I	buc	1	9	0	0	0	9	0	9	0	0	0
		II			9	0	0	0	9	0	9	0	0	0
642	Betoniera 250 l	I	buc	1	7	0	0	0	7	0	7	0	0	0
		II			7	0	0	0	7	0	7	0	0	0
643	Autovidanja minim 6 m³	I	buc	1	1.234	0	0	0	1.234	0	1234	0	0	0
		II			1.234	0	0	0	1.234	0	1234	0	0	0
644	Autocontainiera (container 4 mc)	I	buc	1	750	0	0	0	750	0	750	0	0	0
		II			750	0	0	0	750	0	750	0	0	0

VIZAT
spre neschimbare,
SECRETAR,

Nr. crt.	Nominalizarea pe obiective de investiţii, dotari si alte cheltuieli de investitii	CA CB	U/M	Cantitatea	Valoare TOTALA investitie	Plati efectuate pana la 31 dec. 2017			BUGET 2018			BUGET 2019		
						Total din	Sursa Buget	Alte surse	Total din care	Sursa	Alte surse	Total din	Sursa	Alte surse
						Total din care :	Buget Local	Credite externe	Total din care :	Buget Local	Credite externe	Total din care :	Buget Local	Credite externe
645	Autoplatforma transport autovehicule cu macara	I	buc	1	750	0	0	0	750	0	750	0	0	0
		II			750	0	0	0	750	0	750	0	0	0
646	Generator curent 100 kW	I	buc	1	300	0	0	0	300	0	300	0	0	0
		II			300	0	0	0	300	0	300	0	0	0
647	Miniincarcator frontal multifunctional cu accesorii	I	buc	1	700	0	0	0	700	0	700	0	0	0
		II			700	0	0	0	700	0	700	0	0	0
648	Tocator crengi	I	buc	1	170	0	0	0	170	0	170	0	0	0
		II			170	0	0	0	170	0	170	0	0	0
649	Autocamioneta cu cabina dubla 6+1 locuri, tractiune fata, platforma fixa cu obloane	I	buc	6	825	0	0	0	825	0	825	0	0	0
		II			825	0	0	0	825	0	825	0	0	0
650	Dulap cu sertare amenajat cu scule	I	buc	2	18	0	0	0	18	0	18	0	0	0
		II			18	0	0	0	18	0	18	0	0	0
651	Automacara minim 25 to	I	buc	1	1.200	0	0	0	1.200	0	1200	0	0	0
		II			1.200	0	0	0	1.200	0	1200	0	0	0
652	Generator curent	I	buc	1	7	0	0	0	7	0	7	0	0	0
		II			7	0	0	0	7	0	7	0	0	0
653	SF -parcari de resedinta supraterane-4 locatii	I	buc	4	11	0	0	0	11	0	11	0	0	0
		II			11	0	0	0	11	0	11	0	0	0
654	SF parcaje de resedinta -6 locatii	I	buc	6	13	0	0	0	13	0	13	0	0	0
		II			13	0	0	0	13	0	13	0	0	0
655	SF la RK - Str. Radovanu	I	buc	1	4	0	0	0	4	0	4	0	0	0
		II			4	0	0	0	4	0	4	0	0	0
656	SF la RK - alee bloc -Str. Matei Voievod nr. 103-113	I	buc	1	1	0	0	0	1	0	1	0	0	0
		II			1	0	0	0	1	0	1	0	0	0
657	SF la RK - alee aferenta Scoala nr. 24 -Str. Tunari nr. 52-54	I	buc	1	1	0	0	0	1	0	1	0	0	0
		II			1	0	0	0	1	0	1	0	0	0
658	SF la RK - alee acces -Str. Popa Nan nr. 88 si 84	I	buc	1	1	0	0	0	1	0	1	0	0	0
		II			1	0	0	0	1	0	1	0	0	0
660	SF la RK - trotuar si alei inconjuratoare -B-dul. Ferdinand I nr. 174, bl. T1	I	buc	1	1	0	0	0	1	0	1	0	0	0
		II			1	0	0	0	1	0	1	0	0	0
661	SF la RK - alei si parcare -Sos. Mihai Bravu nr. 57-65, bl. C19	I	buc	1	1	0	0	0	1	0	1	0	0	0
		II			1	0	0	0	1	0	1	0	0	0
662	SF la RK - alee acces parcare spate bloc -Sos. Pantelimon nr. 3-15	I	buc	1	1	0	0	0	1	0	1	0	0	0
		II			1	0	0	0	1	0	1	0	0	0
663	SF la RK - Str. Otesani nr.14, bl. T8B - asfaltare parcare	I	buc	1	1	0	0	0	1	0	1	0	0	0
		II			1	0	0	0	1	0	1	0	0	0
664	SF la RK -parcare Str. Petre Antonescu nr. 1-5	I	buc	1	1	0	0	0	1	0	1	0	0	0
		II			1	0	0	0	1	0	1	0	0	0
665	SF la RK - Str. Scheiul de Jos	I	buc	1	1	0	0	0	1	0	1	0	0	0
		II			1	0	0	0	1	0	1	0	0	0
666	SF la RK - alee acces - Sos. Colentina nr. 15	I	buc	1	1	0	0	0	1	0	1	0	0	0
		II			1	0	0	0	1	0	1	0	0	0

VIZAT spre neschimbare, SECRETAR,

Nr. crt.	Nominalizarea pe obiective de investiţii, dotari si alte cheltuieli de investitii	CA CB	U/M	Cantitatea	Valoare TOTALA investitie	Plati efectuate pana la 31 dec. 2017			BUGET 2018			BUGET 2019		
						Total din Total din care :	Sursa Buget Buget Local	Alte surse Credite externe	Total din care Total din care :	Sursa Buget Local	Alte surse Credite externe	Total din Total din care :	Sursa Buget Local	Alte surse Credite externe
667	SF la RK -parcare Str. Petre Antonescu nr. 11, bl.11	I	buc	1	1	0	0	0	1	0	1	0	0	0
		II			1	0	0	0	1	0	1	0	0	0
668	SF la RK - Str. Pescarusului nr.10, bl. D5 - reparatii alei	I	buc	1	1	0	0	0	1	0	1	0	0	0
		II			1	0	0	0	1	0	1	0	0	0
669	SF la RK - Str. Sarafinesti	I	buc	1	1	0	0	0	1	0	1	0	0	0
		II			1	0	0	0	1	0	1	0	0	0
670	SF la RK - Calea Mosilor nr. 292, bl.38 -alee bloc dinspre Str.Ion Maiorescu, dreapta - amenajare	I	buc	1	1	0	0	0	1	0	1	0	0	0
		II			1	0	0	0	1	0	1	0	0	0
671	SF la RK - Aleea Circului nr.3, bl. 1 - asfaltare alee spate bloc	I	buc	1	1	0	0	0	1	0	1	0	0	0
		II			1	0	0	0	1	0	1	0	0	0
672	SF la RK - Intrarea Mandarinei	I	buc	1	1	0	0	0	1	0	1	0	0	0
		II			1	0	0	0	1	0	1	0	0	0
673	SF la RK - Str. Stanescu Gheorghe	I	buc	1	1	0	0	0	1	0	1	0	0	0
		II			1	0	0	0	1	0	1	0	0	0
674	SF la RK - Str. Elev Stefanescu (intre Sos. Pantelimon si Str. Magura Vulturului)	I	buc	1	1	0	0	0	1	0	1	0	0	0
		II			1	0	0	0	1	0	1	0	0	0
675	SF la RK - Str. Banitei nr.1, bl. OD 59 B+C- amenajare	I	buc	1	1	0	0	0	1	0	1	0	0	0
		II			1	0	0	0	1	0	1	0	0	0
676	SF la RK - Str. Dimitrie Harlescu nr. 3, bl.A6 - amenajare parcare	I	buc	1	1	0	0	0	1	0	1	0	0	0
		II			1	0	0	0	1	0	1	0	0	0
677	SF la RK - Sos. Colentina nr.20 - asfaltare scari acces bloc	I	buc	1	1	0	0	0	1	0	1	0	0	0
		II			1	0	0	0	1	0	1	0	0	0
678	SF la RK - Str.Grigore Moisil nr. 4, bl.6 - parcare	I	buc	1	1	0	0	0	1	0	1	0	0	0
		II			1	0	0	0	1	0	1	0	0	0
679	SF la RK - Intrarea Italiana nr. 1 - refacere trotuare si borduri	I	buc	1	1	0	0	0	1	0	1	0	0	0
		II			1	0	0	0	1	0	1	0	0	0
680	SF la RK - Sos. Colentina nr.51, bl. R11 - asfaltare alee acces bloc	I	buc	1	1	0	0	0	1	0	1	0	0	0
		II			1	0	0	0	1	0	1	0	0	0
681	SF la RK - Str.Nada Florilor nr. 6, bl.6 Carpati - asfaltare parcare	I	buc	1	1	0	0	0	1	0	1	0	0	0
		II			1	0	0	0	1	0	1	0	0	0
682	SF la RK - Str.Dinu Vintila- alee	I	buc	1	1	0	0	0	1	0	1	0	0	0
		II			1	0	0	0	1	0	1	0	0	0
683	SF la RK - parcari situate pe Str. Marcu Armasu - tronson intre Sos. Pantelimon si Str. Bodesti	I	buc	1	1	0	0	0	1	0	1	0	0	0
		II			1	0	0	0	1	0	1	0	0	0
684	SF la RK - alee de legatura intre Str. Gheorghe Serban si Str. Zambilelor	I	buc	1	1	0	0	0	1	0	1	0	0	0
		II			1	0	0	0	1	0	1	0	0	0
685	SF la RK - Sos.Stefan cel Mare nr. 56-60 - alei si parcaje	I	buc	1	1	0	0	0	1	0	1	0	0	0
		II			1	0	0	0	1	0	1	0	0	0

VIZAT spre neschimbare, SECRETAR,

Nr. crt.	Nominalizarea pe obiective de investiţii, dotari si alte cheltuieli de investitii	CA CB	U/M	Cantitatea	Valoare TOTALA investitie	Plati efectuate pana la 31 dec. 2017			BUGET 2018			BUGET 2019		
						Total din Total din care :	Sursa Buget Buget Local	Alte surse Credite externe	Total din care Total din care :	Sursa Buget Local	Alte surse Credite externe	Total din Total din care :	Sursa Buget Local	Alte surse Credite externe
686	SF la RK - alee legatura intre Str. Mozart - B-dul Barbu Vacarescu	I	buc	1	1	0	0	0	1	0	1	0	0	0
		II			1	0	0	0	1	0	1	0	0	0
687	SF la RK - Str. Gheorghe Matac	I	buc	1	1	0	0	0	1	0	1	0	0	0
		II			1	0	0	0	1	0	1	0	0	0
688	SF la RK - scara pietonala intre Str. Radovanu si Sos. Fundeni	I	buc	1	1	0	0	0	1	0	1	0	0	0
		II			1	0	0	0	1	0	1	0	0	0
689	SF la RK - Str. I.J.Calderon nr.1-5	I	buc	1	1	0	0	0	1	0	1	0	0	0
		II			1	0	0	0	1	0	1	0	0	0
690	SF la RK - executie lucrari de consolidare + proiectare pentru Zid de sprijin Teiul Doamnei - Colentina	I	buc	1	1	0	0	0	1	0	1	0	0	0
		II			1	0	0	0	1	0	1	0	0	0
691	SF la RK - Str. Moroieni (de la Str. Predescu Vasile pana la terminare strada)	I	buc	1	1	0	0	0	1	0	1	0	0	0
		II			1	0	0	0	1	0	1	0	0	0
692	SF la RK - Str. Arh. Harjeu (intre B-dul Basarabia si Str. Alexandru Savulescu)	I	buc	1	1	0	0	0	1	0	1	0	0	0
		II			1	0	0	0	1	0	1	0	0	0
693	SF la RK - Str. Sachelarie Visarion	I	buc	1	1	0	0	0	1	0	1	0	0	0
		II			1	0	0	0	1	0	1	0	0	0
694	SF la RK - Str. Cristescu Dima	I	buc	1	1	0	0	0	1	0	1	0	0	0
		II			1	0	0	0	1	0	1	0	0	0
695	SF la RK - Str. Stolnicul Vasile	I	buc	1	1	0	0	0	1	0	1	0	0	0
		II			1	0	0	0	1	0	1	0	0	0
696	SF la RK - Str. Maliuc	I	buc	1	2	0	0	0	2	0	2	0	0	0
		II			2	0	0	0	2	0	2	0	0	0
697	SF la RK - Aleea Opanez (vis a vis Opanez nr.24)	I	buc	1	1	0	0	0	1	0	1	0	0	0
		II			1	0	0	0	1	0	1	0	0	0
698	SF la RK - aleea de legatura intre Moisil si Zambilelor	I	buc	1	2	0	0	0	2	0	2	0	0	0
		II			2	0	0	0	2	0	2	0	0	0
699	SF la RK - Str. Gheorghe Folescu	I	buc	1	3	0	0	0	3	0	3	0	0	0
		II			3	0	0	0	3	0	3	0	0	0
700	SF la RK - Str. Opanez (intre. nr. 12 si aleea Opanez)	I	buc	1	3	0	0	0	3	0	3	0	0	0
		II			3	0	0	0	3	0	3	0	0	0
701	SF la RK - Str. Opanez nr.86-88	I	buc	1	2	0	0	0	2	0	2	0	0	0
		II			2	0	0	0	2	0	2	0	0	0
702	SF la RK - Str. Otesani	I	buc	1	3	0	0	0	3	0	3	0	0	0
		II			3	0	0	0	3	0	3	0	0	0
703	SF la RK - Str. Agricultori	I	buc	1	3	0	0	0	3	0	3	0	0	0
		II			3	0	0	0	3	0	3	0	0	0
704	SF la RK - Str. Pasarela Parc Morarilor	I	buc	1	3	0	0	0	3	0	3	0	0	0
		II			3	0	0	0	3	0	3	0	0	0
705	SF la RK - Str. Grozovici	I	buc	1	3	0	0	0	3	0	3	0	0	0

VIZAT spre neschimbare, SECRETAR,

Nr. crt.	Nominalizarea pe obiective de investiţii, dotari si alte cheltuieli de investitii	CA CB	U/M	Cantitatea	Valoare TOTALA investitie	Plati efectuate pana la 31 dec. 2017			BUGET 2018			BUGET 2019		
						Total din	Sursa Buget	Alte surse	Total din care	Sursa	Alte surse	Total din	Sursa	Alte surse
						Total din care :	Buget Local	Credite externe	Total din care :	Buget Local	Credite externe	Total din care :	Buget Local	Credite externe
[illegible]	[illegible]	II	[illegible]	1	3	0	0	0	3	0	3	0	0	0
706	SF la RK - Str. Costache Conachi	I	buc	1	3	0	0	0	3	0	3	0	0	0
		II			3	0	0	0	3	0	3	0	0	0
707	SF la RK - Intrarea Pontonului	I	buc	1	1	0	0	0	1	0	1	0	0	0
		II			1	0	0	0	1	0	1	0	0	0
708	SF la RK - Str. Crucerul Sandu - parcare	I	buc	1	2	0	0	0	2	0	2	0	0	0
		II			2	0	0	0	2	0	2	0	0	0
709	SF la RK - Str. Barbu Vacarescu nr. 139 - alee spate bloc	I	buc	1	1	0	0	0	1	0	1	0	0	0
		II			1	0	0	0	1	0	1	0	0	0
710	SF la RK - Str. Laptari Tei	I	buc	1	3	0	0	0	3	0	3	0	0	0
		II			3	0	0	0	3	0	3	0	0	0
711	SF la RK - Str. Orzari nr. 67 bloc 210 - alei	I	buc	1	2	0	0	0	2	0	2	0	0	0
		II			2	0	0	0	2	0	2	0	0	0
712	SF la RK -Bd. Lacul Tei nr. 63 - alee spate bloc 8	I	buc	1	1	0	0	0	1	0	1	0	0	0
		II			1	0	0	0	1	0	1	0	0	0
713	SF la RK - Str. Doamna Oltea	I	buc	1	3	0	0	0	3	0	3	0	0	0
		II			3	0	0	0	3	0	3	0	0	0
714	SF la RK - alee de legatura Str. Barbu Vacarescu -Str. Dinu Vintila	I	buc	1	3	0	0	0	3	0	3	0	0	0
		II			3	0	0	0	3	0	3	0	0	0
715	SF la RK - Str. Frunzei	I	buc	1	4	0	0	0	4	0	4	0	0	0
		II			4	0	0	0	4	0	4	0	0	0
716	SF la RK - Str. Luminei	I	buc	1	1	0	0	0	1	0	1	0	0	0
		II			1	0	0	0	1	0	1	0	0	0
717	SF la RK - Str. Biserica Marcuta nr. 3 bloc 35A	I	buc	1	1	0	0	0	1	0	1	0	0	0
		II			1	0	0	0	1	0	1	0	0	0
718	SF la RK - Str. Oltarului	I	buc	1	3	0	0	0	3	0	3	0	0	0
		II			3	0	0	0	3	0	3	0	0	0
719	SF la RK - Sos. Pantelimon nr. 258 bloc 47- parcare	I	buc	1	1	0	0	0	1	0	1	0	0	0
		II			1	0	0	0	1	0	1	0	0	0
720	SF la RK - Sos. Pantelimon nr. 350 bloc 4- parcare	I	buc	1	1	0	0	0	1	0	1	0	0	0
		II			1	0	0	0	1	0	1	0	0	0
721	SF la RK - Aleea Mozaicului nr. 3, bloc B3- parcare	I	buc	1	1	0	0	0	1	0	1	0	0	0
		II			1	0	0	0	1	0	1	0	0	0
722	SF la RK - Str. Vladislav Voievod	I	buc	1	2	0	0	0	2	0	2	0	0	0
		II			2	0	0	0	2	0	2	0	0	0
723	SF la RK - Str. Ipsilante Voievod	I	buc	1	1	0	0	0	1	0	1	0	0	0
		II			1	0	0	0	1	0	1	0	0	0
724	SF la RK - Aleea Mozaicului , bloc B8- parcare	I	buc	1	1	0	0	0	1	0	1	0	0	0
		II			1	0	0	0	1	0	1	0	0	0

VIZAT spre neschimbare, SECRETAR,

Nr. crt.	Nominalizarea pe obiective de investiţii, dotari si alte cheltuieli de investitii	CA CB	U/M	Cantitatea	Valoare TOTALA investitie	Plati efectuate pana la 31 dec. 2017			BUGET 2018			BUGET 2019		
						Total din	Sursa Buget	Alte surse	Total din care	Sursa	Alte surse	Total din	Sursa	Alte surse
						Total din care :	Buget Local	Credite externe	Total din care :	Buget Local	Credite externe	Total din care :	Buget Local	Credite externe
725	SF la RK - Aleea Vergului nr. 1, bloc 20-parcare	I	buc	1	1	0	0	0	1	0	1	0	0	0
		II			1	0	0	0	1	0	1	0	0	0
726	SF la RK - Str. Pictor Harlescu nr. 1, bloc 5A-parcare	I	buc	1	1	0	0	0	1	0	1	0	0	0
		II			1	0	0	0	1	0	1	0	0	0
727	SF la RK - Str. Ocolului	I	buc	1	3	0	0	0	3	0	3	0	0	0
		II			3	0	0	0	3	0	3	0	0	0
728	SF la RK - Str. Gherase	I	buc	1	5	0	0	0	5	0	5	0	0	0
		II			5	0	0	0	5	0	5	0	0	0
729	SF la RK - Str. Elev Stefanescu (intre Str. Magura Vulturului si Str. Avrig)	I	buc	1	5	0	0	0	5	0	5	0	0	0
		II			5	0	0	0	5	0	5	0	0	0
730	SF la RK - Str. General Ipatescu	I	buc	1	2	0	0	0	2	0	2	0	0	0
		II			2	0	0	0	2	0	2	0	0	0
731	SF la RK - Str. Ripiceni	I	buc	1	4	0	0	0	4	0	4	0	0	0
		II			4	0	0	0	4	0	4	0	0	0
732	SF la RK - Str. Marcu Armasu nr.7-parcare	I	buc	1	1	0	0	0	1	0	1	0	0	0
		II			1	0	0	0	1	0	1	0	0	0
733	SF la RK - Str. Mozart 22A	I	buc	1	2	0	0	0	2	0	2	0	0	0
		II			2	0	0	0	2	0	2	0	0	0
734	SF la RK - Sos. Mihai Bravu nr. 184-186 - parcare	I	buc	1	1	0	0	0	1	0	1	0	0	0
		II			1	0	0	0	1	0	1	0	0	0
735	SF la RK - Str. Spatarului	I	buc	1	3	0	0	0	3	0	3	0	0	0
		II			3	0	0	0	3	0	3	0	0	0
736	SF la RK - Str. Radu de la Afumati	I	buc	1	3	0	0	0	3	0	3	0	0	0
		II			3	0	0	0	3	0	3	0	0	0
737	SF la RK - Str. Popa Rusu	I	buc	1	3	0	0	0	3	0	3	0	0	0
		II			3	0	0	0	3	0	3	0	0	0
738	SF la RK - Str. Sperantei	I	buc	1	3	0	0	0	3	0	3	0	0	0
		II			3	0	0	0	3	0	3	0	0	0
739	SF la RK - Str. Sfantul Niceta	I	buc	1	2	0	0	0	2	0	2	0	0	0
		II			2	0	0	0	2	0	2	0	0	0
740	SF la RK - Str. Turnatorilor	I	buc	1	1	0	0	0	1	0	1	0	0	0
		II			1	0	0	0	1	0	1	0	0	0
741	SF la RK - Str. Gheorghe Palade	I	buc	1	1	0	0	0	1	0	1	0	0	0
		II			1	0	0	0	1	0	1	0	0	0
742	SF la RK - Str. Vaporul lui Assan	I	buc	1	1	0	0	0	1	0	1	0	0	0

VIZAT spre neschimbare, SECRETAR,

Nr. crt.	Nominalizarea pe obiective de investiţii, dotari si alte cheltuieli de investitii	CA CB	U/M	Cantitatea	Valoare TOTALA investitie	Plati efectuate pana la 31 dec. 2017			BUGET 2018			BUGET 2019		
						Total din Total din care :	Sursa Buget Buget Local	Alte surse Credite externe	Total din care Total din care :	Sursa Buget Local	Alte surse Credite externe	Total din Total din care :	Sursa Buget Local	Alte surse Credite externe
742	SF la RK - Str. Vaporul lui Assan	II	buc	1	1	0	0	0	1	0	1	0	0	0
743	SF la RK - Intr. Ion Voicu	I	buc	1	1	0	0	0	1	0	1	0	0	0
		II			1	0	0	0	1	0	1	0	0	0
744	SF la RK - Aleea Brasoveni (intre Str. Brasoveni si Str. Petre Antonescu) spate bloc	I	buc	1	2	0	0	0	2	0	2	0	0	0
		II			2	0	0	0	2	0	2	0	0	0
745	SF la RK - Str. Masina de Paine nr. 12-14	I	buc	1	5	0	0	0	5	0	5	0	0	0
		II			5	0	0	0	5	0	5	0	0	0
746	SF la RK - Str. Alexandru Donici	I	buc	1	2	0	0	0	2	0	2	0	0	0
		II			2	0	0	0	2	0	2	0	0	0
747	SF la RK - Str. G.Garibaldi	I	buc	1	5	0	0	0	5	0	5	0	0	0
		II			5	0	0	0	5	0	5	0	0	0
748	SF la RK - Str. Cercului	I	buc	1	2	0	0	0	2	0	2	0	0	0
		II			2	0	0	0	2	0	2	0	0	0
749	SF la RK - Str. Leonida	I	buc	1	2	0	0	0	2	0	2	0	0	0
		II			2	0	0	0	2	0	2	0	0	0
750	SF la RK - Str. Coloniei	I	buc	1	1	0	0	0	1	0	1	0	0	0
		II			1	0	0	0	1	0	1	0	0	0
751	Reactualizare SF, conf. HG nr. 907/2016 pentru retea canalizare Str. Arubium	I	buc	1	9	0	0	0	9	0	9	0	0	0
		II			9	0	0	0	9	0	9	0	0	0
752	RK-Autospeciala Dacia Duster B-32-UBE	I	buc	1	0	0	0	0	0	0	0	0	0	0
		II			0	0	0	0	0	0	0	0	0	0
753	RK-Autospeciala Dacia Duster B-32-UBC	I	buc	1	0	0	0	0	0	0	0	0	0	0
		II			0	0	0	0	0	0	0	0	0	0
754	RK-Autovidanja RABA B-30-AJW	I	buc	1	60	0	0	0	60	0	60	0	0	0
		II			60	0	0	0	60	0	60	0	0	0
755	RK-Autobasculanta Renault B-36-UPN	I	buc	1	40	0	0	0	40	0	40	0	0	0
		II			40	0	0	0	40	0	40	0	0	0
756	RK-Autobasculanta B-97-WPJ	I	buc	1	75	0	0	0	75	0	75	0	0	0
		II			75	0	0	0	75	0	75	0	0	0
757	RK-Autospeciala platforma B-48-RYW	I	buc	1	35	0	0	0	35	0	35	0	0	0
		II			35	0	0	0	35	0	35	0	0	0
758	RK-Autospeciala PRB B-32-AJD	I	buc	1	50	0	0	0	50	0	50	0	0	0
		II			50	0	0	0	50	0	50	0	0	0
758	Trailer sarcina utila 5 tone	I	buc	1	60	0	0	0	60	0	60	0	0	0
		II			60	0	0	0	60	0	60	0	0	0
758	Trailer sarcina utila 2 tone	I	buc	1	45	0	0	0	45	0	45	0	0	0

VIZAT
spre neschimbare,
SECRETAR,

Nr. crt.	Nominalizarea pe obiective de investiţii, dotari si alte cheltuieli de investitii	CA CB	U/M	Cantitatea	Valoare TOTALA investitie	Plati efectuate pana la 31 dec. 2017			BUGET 2018			BUGET 2019		
						Total din	Sursa Buget	Alte surse	Total din care	Sursa	Alte surse	Total din	Sursa	Alte surse
						Total din care :	Buget Local	Credite externe	Total din care :	Buget Local	Credite externe	Total din care :	Buget Local	Credite externe
758	Traner sarcina ultra 2 tone	II	buc	1	45	0	0	0	45	0	45	0	0	0
758	Inlocuire scari rulante Pasaj Bucur-Obor	I	buc	1	2.600	0	0	0	2.600	0	2600	0	0	0
		II			2.600	0	0	0	2.600	0	2600	0	0	0

PRIMAR
Toader Mugur Mihai

ROMÂNIA
PRIMAR
SECTORULUI 2 AL MUNICIPIULUI BUCUREŞTI

Director executiv DACP
Victorita Bocea

Sef Biroul Investitii
Anca Zmau

RI/1EX

BI-PAI

VIZAT
spre neschimbare,
SECRETAR,

Consiliul Local SECTORUL 2 AL MUNICIPIULUI BUCUREŞTI

I - Credite de angajament
II - Credite bugetare

ANEXA NR. 5
La HCLS 2 nr. / .2018

L I S T A - S I N T E Z A
a cheltuielilor de investitii pe anul 2018

- mii lei -

	COD ART	TOTAL	din care finantat din:							
			Surse proprii	Credite		Imprumuturi prin emisiune de titluri de valoare	Total alocatii bugetare	din care:		Alte surse constituite potrivit legii (incusiv subv. de la bugetul local)
				interne	externe			Bugetul local	Transf. de la bug. de stat pt investitii fin. partial din imprum. externe	
A		1	2	3	4	5	6	7	8	9
T O T A L INVESTIŢII:	I	1.357.157	57.274	0	297.876	0	907.674	926.515	0	94.333
	II	1.357.157	57.274	0	297.876	0	910.957	910.957	0	91.050
din care:										
- realizari 2017 si anii anteriori	I	958.905	6.610	0	224.514	0	633.448	652.289	0	94.333
	II	910.322	6.610	0	216.319	0	596.343	596.343	0	91.050
- program 2018	I	360.747	49.164	0	66.720	0	246.662	246.662	0	0
	II	373.520	49.164	0	74.915	0	251.240	251.240	0	0
estimari 2019	I	35.518	500	0	6.642	0	26.577	26.577	0	0
	II	71.328	500	0	6.642	0	62.387	62.387	0	0
estimari anii ulteriori	I	1.987	1.000	0	0	0	987	987	0	0
	II	1.987	1.000	0	0	0	987	987	0	0
ACTIVE NEFINANCIARE	71	1.349.868	57.274	0	297.876	0	900.385	919.226	0	94.333
		1.349.868	57.274	0	297.876	0	903.668	903.668	0	91.050
- realizari 2017 si anii anteriori	I	957.904	6.610	0	224.514	0	632.447	651.288	0	94.333
	II	909.519	6.610	0	216.319	0	595.540	595.540	0	91.050
- program 2018	I	355.357	49.164	0	66.720	0	241.272	241.272	0	0
	II	372.315	49.164	0	74.915	0	250.035	250.035	0	0
estimari 2019	I	34.620	500	0	6.642	0	25.679	25.679	0	0

VIZAT spre neschimbare, SECRETAR,

A		1	2	3	4	5	6	7	8	9
	II	66.047	500	0	6.642	0	57.106	57.106	0	0
estimari anii ulteriori	I	1.987	1.000	0	0	0	987	987	0	0
	II	1.987	1.000	0	0	0	987	987	0	0
A. Lucrari in continuare	I	1.187.741	16.124	0	297.876	0	779.408	779.408	0	94.333
	II	1.187.741	16.124	0	297.876		782.691	782.691	0	91.050
- realizari 2017 si anii anteriori	I	937.456	5.147	0	224.514	0	613.462	613.462	0	94.333
	II	889.110	5.147	0	216.319		576.594	576.594	0	91.050
- program 2018	I	219.735	10.977	0	66.720		142.038	142.038	0	0
	II	263.775	10.977	0	74.915	0	177.883	177.883	0	0
estimari 2019	I	30.550	0	0	6.642	0	23.908	23.908	0	0
	II	34.856	0	0	6.642	0	28.214	28.214	0	0
B. Lucrari noi	I	3.613	0	0	0		3.613	3.613	0	0
	II	3.613	0	0	0		3.613	3.613	0	0
- realizari 2017 si anii anteriori	I	514	0	0	0	0	514	514	0	0
	II	514	0	0	0	0	514	514	0	0
- program 2018	I	0	0	0	0	0	1.799	1.799	0	0
	II	0	0	0	0	0	1.799	1.799	0	0
estimari 2019	I	3.099	0	0	0	0	1.300	1.300	0	0
	II	3.099	0	0	0	0	1.300	1.300	0	0
C. Alte cheltuieli de investitii	I	158.514	41.150	0	0	0	117.364	136.205	0	0
	II	158.514	41.150	0	0	0	117.364	117.364	0	0
- realizari 2017 si anii anteriori	I	19.934	1.463	0	0	0	18.471	37.312	0	0
	II	19.895	1.463	0	0	0	18.432	18.432	0	0
- program 2018	I	135.622	38.187	0	0	0	97.435	97.435	0	0
	II	108.540	38.187	0	0	0	70.353	70.353	0	0
estimari 2019	I	971	500	0	0	0	471	471	0	0
	II	28.092	500	0	0	0	27.592	27.592	0	0
estimari anii ulteriori	I	1.987	1.000	0	0	0	987	987	0	0
	II	1.987	1.000	0	0	0	987	987	0	0
CAPITOLUL 51.02 / 51.08	I	14.322	0	0	0	0	14.322	14.322	0	0
AUTORITATI PUBLICE	II	14.322	0	0	0	0	14.322	14.322	0	0

VIZAT
spre neschimbare,
SECRETAR,

A		1	2	3	4	5	6	7	8	9
ACTIVE NEFINANCIARE	I	**14.322**	**0**	**0**	**0**	**0**	**14.322**	**14.322**	**0**	**0**
	II	**14.322**	**0**	**0**	**0**	**0**	**14.322**	**14.322**	**0**	**0**
- realizari 2017 si anii anteriori	I	**144**	**0**	**0**	**0**	**0**	**144**	**144**	**0**	**0**
	II	**105**	**0**	**0**	**0**	**0**	**105**	**105**	**0**	**0**
- program 2018	I	**14.178**	**0**	**0**	**0**	**0**	**14.178**	**14.178**	**0**	**0**
	II	**11.631**	**0**	**0**	**0**	**0**	**11.631**	**11.631**	**0**	**0**
estimari 2019	I	**0**	**0**	**0**	**0**		**0**	**0**	**0**	**0**
	II	**2.586**	**0**	**0**	**0**		**2.586**	**2.586**	**0**	**0**
C. Alte cheltuieli de investitii	I	**14.322**	**0**	**0**	**0**	**0**	**14.322**	**14.322**	**0**	**0**
	II	**14.322**	**0**	**0**	**0**	**0**	**14.322**	**14.322**	**0**	**0**
- realizari 2017 si anii anteriori	I	144	0	0	0	0	144	144	0	0
	II	105	0	0	0	0	105	105	0	0
- program 2018	I	14.178	0	0	0	0	14.178	14.178	0	0
	II	11.631	0	0	0	0	11.631	11.631	0	0
estimari 2019	I	0	0	0	0	0	0	0	0	0
	II	2.586	0	0	0	0	2.586	2.586	0	0
CAPITOLUL 54.02	I	**1.298**	**0**	**0**	**0**	**0**	**1.298**	**1.298**	**0**	**0**
ALTE SERVICII PUBLICE GENERALE	II	**1.298**	**0**	**0**	**0**	**0**	**1.298**	**1.298**	**0**	**0**
- program 2018	I	**1.298**	**0**	**0**	**0**	**0**	**1.298**	**1.298**	**0**	**0**
	II	**320**	**0**	**0**	**0**	**0**	**320**	**320**	**0**	**0**
estimari 2019	I	0	0	0	0	0	0	0	0	0
	II	978	0	0	0	0	978	978	0	0
C. Alte cheltuieli de investitii	I	**1.298**	**0**	**0**	**0**	**0**	**1.298**	**1.298**	**0**	**0**
	II	**1.298**	**0**	**0**	**0**	**0**	**1.298**	**1.298**	**0**	**0**
- program 2018	I	1.298	0	0	0	0	1.298	1.298	0	0
	II	320	0	0	0	0	320	320	0	0
- estimari 2019	I	0	0	0	0	0	0	0	0	0
	II	978	0	0	0	0	978	978	0	0
		0	0	0	0	0	0	0	0	0
CAPITOLUL 60.02	I	**102**	**0**	**0**	**0**	**0**	**102**	**102**	**0**	**0**

VIZAT
spre neschimbare,
SECRETAR,

A		1	2	3	4	5	6	7	8	9
APĂRARE NATIONALA	**II**	**102**	**0**	**0**	**0**	**0**	**102**	**102**	**0**	**0**
- program 2018	I	102	0	0	0	0	102	102	0	0
	II	102	0	0	0	0	102	102	0	0
- estimari 2019	I	0	0	0	0	0	0	0	0	0
	II	0	0	0	0	0	0	0	0	0
C. Alte cheltuieli de investitii	I	**102**	**0**	**0**	**0**	**0**	**102**	**102**	**0**	**0**
	II	**102**	**0**	**0**	**0**	**0**	**102**	**102**	**0**	**0**
- program 2018	I	102	0	0	0	0	102	102	0	0
	II	102	0	0	0	0	102	102	0	0
- estimari 2019	I	0	0	0	0	0	0	0	0	0
	II	0	0	0	0	0	0	0	0	0
CAPITOLUL 61.02	I	**3.405**	**0**	**0**	**0**	**0**	**3.405**	**3.405**	**0**	**0**
ORDINE PUBLICĂ ŞI SIGURANŢĂ NAŢIONALĂ	II	**3.405**	**0**	**0**	**0**	**0**	**3.405**	**3.405**	**0**	**0**
- program 2018	I	1.947	0	0	0	0	1.947	1.947	0	0
	II	1.357	0	0	0	0	1.357	1.357	0	0
estimari 2019	I	471	0	0	0	0	471	471	0	0
	II	1.061	0	0	0	0	1.061	1.061	0	0
estimari anii ulteriori	I	987	0	0	0	0	987	987	0	0
	II	987	0	0	0	0	987	987	0	0
C. Alte cheltuieli de investitii	I	**3.405**	**0**	**0**	**0**	**0**	**3.405**	**3.405**	**0**	**0**
	II	**3.405**	**0**	**0**	**0**	**0**	**3.405**	**3.405**	**0**	**0**
- program 2018	I	1.947	0	0	0	0	1.947	1.947	0	0
	II	1.357	0	0	0	0	1.357	1.357	0	0
estimari 2019	I	471	0	0	0	0	471	471	0	0
	II	1.061	0	0	0	0	1.061	1.061	0	0
estimari anii ulteriori	I	987					987	987		
	II	987	0	0	0	0	987	987	0	0
CAPITOLUL 65.02	I	**39.669**	**38**	**0**	**0**	**0**	**39.631**	**39.631**	**0**	**0**
ÎNVĂŢĂMÂNT	II	**39.669**	**38**	**0**	**0**	**0**	**39.631**	**39.631**	**0**	**0**

VIZAT
spre neschimbare,
SECRETAR,

A		1	2	3	4	5	6	7	8	9
- program 2018	I	39.669	38	0	0	0	39.631	39.631	0	0
	II	16.702	38	0	0	0	16.664	16.664	0	0
estimari 2019	I	0	0	0	0	0	0	0	0	0
	II	22.967	0	0	0	0	22.967	22.967	0	0
C. Alte cheltuieli de investitii	I	39.669	38	0	0	0	39.631	39.631	0	0
	II	39.669	38	0	0	0	39.631	39.631	0	0
- program 2018	I	39.669	38	0	0	0	39.631	39.631	0	0
	II	16.702	38	0	0	0	16.664	16.664	0	0
estimari 2019	I	0	0	0	0	0	0	0	0	0
	II	22.967	0	0	0	0	22.967	22.967	0	0
CAPITOLUL 66.02 SĂNĂTATE	I	6	0	0	0	0	6	6	0	0
	II	6	0	0	0	0	6	6	0	0
- program 2018	I	6	0	0	0	0	6	6	0	0
	II	6	0	0	0	0	6	6	0	0
C. Alte cheltuieli de investitii	I	6	0	0	0	0	6	6	0	0
	II	6	0	0	0	0	6	6	0	0
- program 2018	I	6	0	0	0	0	6	6	0	0
	II	6	0	0	0	0	6	6	0	0
CAPITOLUL: 67.02	I	37.486	37.486	0	0	0	0	0	0	0
CULTURĂ, RECREERE, RELIGIE	II	37.486	37.486	0	0	0	0	0	0	0
- realizari 2017si anii anteriori	I	6.011	6.011	0	0	0	0	0	0	0
	II	6.011	6.011	0	0	0	0	0	0	0
- program 2018	I	31.475	31.475	0	0	0	0	0	0	0
	II	31.475	31.475	0	0	0	0	0	0	0
A. Investitii in continuare	I	14.093	14.093	0	0	0	0	0	0	0
	II	14.093	14.093	0	0	0	0	0	0	0
- realizari 2017 si anii anteriori	I	5.129	5.129	0	0	0	0	0	0	0
	II	5.129	5.129	0	0	0	0	0	0	0
- program 2018	I	8.964	8.964	0	0	0	0	0	0	0
	II	8.964	8.964	0	0	0	0	0	0	0
C. Alte cheltuieli de investitii	I	23.393	23.393	0	0	0	0	0	0	0
(inclusiv rep. capitale)	II	23.393	23.393	0	0	0	0	0	0	0

VIZAT
spre neschimbare,
SECRETAR,

A		1	2	3	4	5	6	7	8	9
- realizari 2017 si anii anteriori	I	882	882	0	0	0	0	0	0	0
	II	882	882	0	0	0	0	0	0	0
- program 2018	I	22.511	22.511	0	0	0	0	0	0	0
	II	22.511	22.511	0	0	0	0	0	0	0
estimari 2019	I	0	0	0	0	0	0	0	0	0
	II	0	0	0	0	0	0	0	0	0
CAPITOLUL 68.02	**I**	**26.913**	**0**	**0**	**0**	**0**	**26.913**	**26.913**	**0**	**0**
Asistenta sociala	**II**	**26.913**	**0**	**0**	**0**	**0**	**26.913**	**26.913**	**0**	**0**
- realizari 2017 si anii anteriori	I	**18.841**	**0**	**0**	**0**	**0**	**18.841**	**18.841**	**0**	**0**
	II	**18.841**	**0**	**0**	**0**	**0**	**18.841**	**18.841**	**0**	**0**
- program 2018	I	**6.772**	**0**	**0**	**0**	**0**	**6.772**	**6.772**	**0**	**0**
	II	**6.772**	**0**	**0**	**0**	**0**	**6.772**	**6.772**	**0**	**0**
estimari 2019	I	1.300	0	0	0	0	1.300	1.300	0	0
	II	1.300	0	0	0	0	1.300	1.300	0	0
B. Investitii noi	**I**	**3.613**	**0**	**0**	**0**	**0**	**3.613**	**3.613**	**0**	**0**
	II	**3.613**	**0**	**0**	**0**	**0**	**3.613**	**3.613**	**0**	**0**
- realizari 2012 si anii anteriori	I	0	0	0	0	0	0	0	0	0
	II	0	0	0	0	0	0	0	0	0
- realizari 2017 si anii anteriori	I	514	0	0	0	0	514	514	0	0
	II	514	0	0	0	0	514	514	0	0
- program 2014	I	0	0	0	0	0	0	0	0	0
	II	0	0	0	0	0	0	0	0	0
- program 2018	I	1.799	0	0	0	0	1.799	1.799	0	0
	II	1.799	0	0	0	0	1.799	1.799	0	0
estimari 2019	I	1.300	0	0	0	0	1.300	1.300	0	0
	II	1.300	0	0	0	0	1.300	1.300	0	0
		0	0	0	0	0	0	0	0	0
C. Alte cheltuieli de investitii	**I**	**23.300**	**0**	**0**	**0**	**0**	**23.300**	**23.300**	**0**	**0**
	II	**23.300**	**0**	**0**	**0**	**0**	**23.300**	**23.300**	**0**	**0**
- realizari 2017 si anii anteriori	I	18.327	0	0	0	0	18.327	18.327	0	0

VIZAT
spre neschimbare,
SECRETAR,

A		1	2	3	4	5	6	7	8	9
	II	18.327	0	0	0	0	18.327	18.327	0	0
- program 2018	I	4.973	0	0	0	0	4.973	4.973	0	0
	II	4.973	0	0	0	0	4.973	4.973	0	0
CAPITOLUL 70.02	**I**	**1.209.412**	**4.014**	**0**	**297.876**	**0**	**813.189**	**813.189**	**0**	**94.333**
Servicii dezvoltare publică, locuinţe: TOTAL, din care:	**II**	**1.209.412**	**4.014**	**0**	**297.876**	**0**	**816.472**	**816.472**	**0**	**91.050**
ACTIVE NEFINANCIARE	**I**	**1.209.412**	**4.014**	**0**	**297.876**	**0**	**813.189**	**813.189**	**0**	**94.333**
	II	**1.209.412**	**4.014**	**0**	**297.876**	**0**	**816.472**	**816.472**	**0**	**91.050**
- realizari 2017 si anii anteriori	**I**	**930.909**	**2**	**0**	**224.514**	**0**	**612.060**	**612.060**	**0**	**94.333**
	II	**882.563**	**2**	**0**	**216.319**	**0**	**575.192**	**575.192**	**0**	**91.050**
- program 2018	**I**	**246.453**	**2.512**	**0**	**66.720**	**0**	**177.221**	**177.221**	**0**	**0**
	II	**290.493**	**2.512**	**0**	**74.915**	**0**	**213.066**	**213.066**	**0**	**0**
estimari 2019	I	31.050	500	0	6.642	0	23.908	23.908	0	0
	II	35.356	500	0	6.642	0	28.214	28.214	0	0
estimari anii ulteriori	I	1.000	1.000	0	0	0	0	0	0	0
	II	1.000	1.000	0	0	0	0	0	0	0
A. Investitii in continuare	**I**	**1.170.098**	**0**	**0**	**297.876**	**0**	**777.889**	**777.889**	**0**	**94.333**
	II	**1.170.098**	**0**	**0**	**297.876**	**0**	**781.172**	**781.172**	**0**	**91.050**
- realizari 2017 si anii anteriori	I	930.907	0	0	224.514	0	612.060	612.060	0	94.333
	II	882.561	0	0	216.319	0	575.192	575.192	0	91.050
- program 2018	I	208.641	0	0	66.720	0	141.921	141.921	0	0
	II	252.681	0	0	74.915	0	177.766	177.766	0	0
estimari 2019	I	30.550	0	0	6.642	0	23.908	23.908	0	0
	II	34.856	0	0	6.642	0	28.214	28.214	0	0
C. Alte cheltuieli de investitii	**I**	**39.314**	**4.014**	**0**	**0**	**0**	**35.300**	**35.300**	**0**	**0**
	II	**39.314**	**4.014**	**0**	**0**	**0**	**35.300**	**35.300**	**0**	**0**
- realizari 2017 si anii anteriori	I	2	2	0	0	0	0	0	0	0
	II	2	2	0	0	0	0	0	0	0
- program 2018	I	37.812	2.512	0	0	0	35.300	35.300	0	0
	II	37.812	2.512	0	0	0	35.300	35.300	0	0
estimari 2019	I	500	500	0	0	0	0	0	0	0
	II	500	500	0	0	0	0	0	0	0
estimari anii ulteriori	I	1.000	1.000	0	0	0	0	0	0	0

VIZAT
spre neschimbare,
SECRETAR,

A		1	2	3	4	5	6	7	8	9
	II	1.000	1.000	0	0	0	0	0	0	0
CAPITOLUL 74.02	**I**	**1.519**	**0**	**0**	**0**	**0**	**1.519**	**1.519**	**0**	**0**
PROTECŢIA MEDIULUI	**II**	**1.519**	**0**	**0**	**0**	**0**	**1.519**	**1.519**	**0**	**0**
- realizari 2015 si anii anteriori	**I**	**0**	**0**	**0**	**0**	**0**	**0**	**0**	**0**	**0**
	II	**0**	**0**	**0**	**0**	**0**	**0**	**0**	**0**	**0**
- realizari 2017 si anii anteriori	**I**	**1.402**	**0**	**0**	**0**	**0**	**1.402**	**1.402**	**0**	**0**
	II	**1.402**	**0**	**0**	**0**	**0**	**1.402**	**1.402**	**0**	**0**
- program 2018	**I**	**117**	**0**	**0**	**0**	**0**	**117**	**117**	**0**	**0**
	II	**117**	**0**	**0**	**0**	**0**	**117**	**117**	**0**	**0**
A. Investitii in continuare	**I**	**1.519**	**0**	**0**	**0**	**0**	**1.519**	**1.519**	**0**	**0**
	II	**1.519**	**0**	**0**	**0**	**0**	**1.519**	**1.519**	**0**	**0**
- realizari 2017 si anii anteriori	**I**	1.402	0	0	0	0	1.402	1.402	0	0
	II	1.402	0	0	0	0	1.402	1.402	0	0
- program 2018	**I**	117	0	0	0	0	117	117	0	0
	II	117	0	0	0	0	117	117	0	0
CAPITOLUL 84.02	**I**	**15.736**	**15.736**	**0**	**0**	**0**	**0**	**0**	**0**	**0**
Transport	**II**	**15.736**	**15.736**	**0**	**0**	**0**	**0**	**0**	**0**	**0**
- realizari 2017 si anii anteriori	**I**	**597**	**597**	**0**	**0**	**0**	**0**	**0**	**0**	**0**
	II	**597**	**597**	**0**	**0**	**0**	**0**	**0**	**0**	**0**
- program 2018	**I**	15.139	15.139	0	0	0	0	0	0	0
	II	15.139	15.139	0	0	0	0	0	0	0
A. Investitii in continuare	**I**	**2.031**	**2.031**	**0**	**0**	**0**	**0**	**0**	**0**	**0**
	II	**2.031**	**2.031**	**0**	**0**	**0**	**0**	**0**	**0**	**0**
- realizari 2017 si anii anteriori	**I**	18	18	0	0	0	0	0	0	0
	II	18	18	0	0	0	0	0	0	0
- program 2018	**I**	2.013	2.013	0	0	0	0	0	0	0
	II	2.013	2.013	0	0	0	0	0	0	0
C. Alte cheltuieli de investitii	**I**	**13.705**	**13.705**	**0**	**0**	**0**	**0**	**0**	**0**	**0**
	II	**13.705**	**13.705**	**0**	**0**	**0**	**0**	**0**	**0**	**0**
- realizari 2017	**I**	579	579	0	0	0	0	0	0	0
	II	579	579	0	0	0	0	0	0	0
- program 2018	**I**	13.126	13.126	0	0	0	0	0	0	0

VIZAT
spre neschimbare,
SECRETAR,

A		1	2	3	4	5	6	7	8	9
	II	13.126	13.126	0	0	0	0	0	0	0
estimari 2019	I	0	0	0	0	0	0	0	0	0
	II	0	0	0	0	0	0	0	0	0
INVESTIŢII FINANŢATE DIN FONDURI STRUCTURALE	**58**	**7.289**	**0**	**0**	**0**	**0**	**7.289**	**7.289**	**0**	**0**
		7.289	**0**	**0**	**0**	**0**	**7.289**	**7.289**	**0**	**0**
- program 2018	I	**5.390**	**0**	**0**	**0**	**0**	**5.390**	**5.390**	**0**	**0**
	II	**1.205**	**0**	**0**	**0**	**0**	**1.205**	**1.205**	**0**	**0**
estimari 2019	I	**898**	**0**	**0**	**0**	**0**	**898**	**898**	**0**	**0**
	II	**5.281**	**0**	**0**	**0**	**0**	**5.281**	**5.281**	**0**	**0**
din care:										
B. Lucrari noi	I	**0**	**0**	**0**	**0**	**0**	**0**	**0**	**0**	**0**
	II	**0**	**0**	**0**	**0**	**0**	**0**	**0**	**0**	**0**
- program 2018	I	**0**	**0**	**0**	**0**	**0**	**0**	**0**	**0**	**0**
	II	**0**	**0**	**0**	**0**	**0**	**0**	**0**	**0**	**0**
estimari 2019	I	**0**	**0**	**0**	**0**	**0**	**0**	**0**	**0**	**0**
	II	**0**	**0**	**0**	**0**	**0**	**0**	**0**	**0**	**0**
C. Alte cheltuieli de investitii	I	**7.289**	**0**	**0**	**0**	**0**	**7.289**	**7.289**	**0**	**0**
	II	**7.289**	**0**	**0**	**0**	**0**	**7.289**	**7.289**	**0**	**0**
- program 2018	I	**5.390**	**0**	**0**	**0**	**0**	**5.390**	**5.390**	**0**	**0**
	II	**1.205**	**0**	**0**	**0**	**0**	**1.205**	**1.205**	**0**	**0**
estimari 2019	I	**898**	**0**	**0**	**0**	**0**	**898**	**898**	**0**	**0**
	II	**5.281**	**0**	**0**	**0**	**0**	**5.281**	**5.281**	**0**	**0**
CAPITOLUL 51.02	I	**7.289**	**0**	**0**	**0**	**0**	**7.289**	**7.289**	**0**	**0**
AUTORITATI PUBLICE	II	**7.289**	**0**	**0**	**0**	**0**	**7.289**	**7.289**	**0**	**0**
ACTIVE NEFINANCIARE	I	**7.289**	**0**	**0**	**0**	**0**	**7.289**	**7.289**	**0**	**0**
	II	**7.289**	**0**	**0**	**0**	**0**	**7.289**	**7.289**	**0**	**0**
- program 2018	I	**5.390**	**0**	**0**	**0**	**0**	**5.390**	**5.390**	**0**	**0**
	II	**1.205**	**0**	**0**	**0**	**0**	**1.205**	**1.205**	**0**	**0**
estimari 2019	I	**898**	**0**	**0**	**0**	**0**	**898**	**898**	**0**	**0**

VIZAT
spre neschimbare,
SECRETAR,

A		1	2	3	4	5	6	7	8	9
	II	**5.281**	**0**	**0**	**0**	**0**	**5.281**	**5.281**	**0**	**0**
din total capitol, din care:										
B. Investitii noi	I	**0**	**0**	**0**	**0**	**0**	**0**	**0**	**0**	**0**
	II	**0**	**0**	**0**	**0**	**0**	**0**	**0**	**0**	**0**
- program 2018	I	0	0	0	0	0	0	0	0	0
	II	0	0	0	0	0	0	0	0	0
estimari 2019	I	0	0	0	0	0	0	0	0	0
	II	0	0	0	0	0	0	0	0	0
C. Alte cheltuieli de investitii	I	**7.289**	**0**	**0**	**0**	**0**	**7.289**	**7.289**	**0**	**0**
	II	**7.289**	**0**	**0**	**0**	**0**	**7.289**	**7.289**	**0**	**0**
- realizari 2017 si anii anteriori	I	1.001	0	0	0	0	1.001	1.001	0	0
	II	803	0	0	0	0	803	803	0	0
- program 2018	I	5.390	0	0	0	0	5.390	5.390	0	0
	II	1.205	0	0	0	0	1.205	1.205	0	0
estimari 2019	I	898	0	0	0	0	898	898	0	0
	II	5.281	0	0	0	0	5.281	5.281	0	0

ORDONATOR PRINCIPAL DE CREDITE
PRIMAR,
TOADER MUGUR MIHAI

ROMÂNIA PRIMĂRIA SECTORULUI 2 AL MUNICIPIULUI BUCUREȘTI

DIRECTOR EXECUTIV,
AMARIȚEI FLORENTINA

VIZAT spre neschimbare, SECRETAR,

I Credite de angajament-CA / II Credite bugetare - CB

Fonduri (CA/CB/C+M) MII LEI

Nr. crt.	Cod cap.	Nominalizare pe obiective de investitii, dotari si alte cheltuieli de investitii		TOTAL INVESTITII	Credite externe	Fonduri buget local	Alte surse	PLATI EFECTUATE PÂNA LA 31.12.2017	Credite externe	Fonduri buget local	Alte surse	BUGET 2018	Credite externe	Fonduri buget local	ESTIMARI 2019 si anii urmatori	Credite externe	Fonduri buget local
2.7		Extindere retea canalizare intr. 5	I	25	0	25	0	16		16		9		9	0		
			II	25	0	25	0	16		16		9		9	0		
				24	0	24	0	16		16		8		8	0		
2.8		Extindere reteacanalizare intr. 6	I	32	0	32	0	28		28		4		4	0		
			II	32	0	32	0	28		28		4		4	0		
				31	0	31	0	28		28		3		3	0		
2.9		Extindere retea canalizare intr. 7	I	30	0	30	0	25		25		5		5	0		
			II	30	0	30	0	25		25		5		5	0		
				28	0	28	0	24		24		4		4	0		
		TOTAL CHELTUIELI DE CAPITAL FINANTATE DIN FEN (TITLUL 58) , din care:	I	7.289	0	7.289	0	1.001	0	1.001	0	5.390	0	5.390	898	0	898
			II	7.289	0	7.289	0	803	0	803	0	1.205	0	1.205	5.281	0	5.281
C		Alte cheltuieli	I	7.289	0	7.289	0	1.001	0	1.001	0	5.390	0	5.390	898	0	898
			II	7.289	0	7.289	0	803	0	803	0	1.205	0	1.205	5.281	0	5.281
		TOTAL CHELTUIELI DE CAPITAL FINANTATE DIN FEN (articolul 58) , din care:	I	7.289	0	7.289	0	1.001	0	1.001	0	5.390	0	5.390	898	0	898
			II	7.289	0	7.289	0	803	0	803	0	1.205	0	1.205	5.281	0	5.281
C		Alte cheltuieli din care:	I	7.289	0	7.289	0	1.001	0	1.001	0	5.390	0	5.390	898	0	898
			II	7.289	0	7.289	0	803	0	803	0	1.205	0	1.205	5.281	0	5.281
	51.02.01.03	Alte cheltuieli de investitii(58.01)	I	7.289	0	7.289	0	1.001		1.001		5.390		5.390	898		898
			II	7.289	0	7.289	0	803		803		1.205		1.205	5.281		5.281

Având în vedere prevederile art.18 din O.U.G. nr.18/2009 și prevederile art.1 din HCLS 2 nr.105/2011 se preia finanțarea cheltuielilor aferente lucrarilor de interventie aferente cotei de 50% ce revine bugetului de stat pentru blocurile de locuinte cuprinse în programul de investitii pe anul 2018.

VIZAT spre neschimbare, SECRETAR,

ORDONATOR PRINCIPAL DE CREDITE
PRIMAR,
TOADER MUGUR MIHAI

ROMANIA PRIMAR SECTORULUI 2 AL MUNICIPIULUI BUCUREȘTI

DIRECTOR EXECUTIV,
AMARIȚEI FLORENTINA

SECTORUL 2 AL MUNICIPIULUI BUCURESTI

ANEXA NR. 5.1
La HCLS 2 nr. / 2018

CENTRALIZATOR
Cheltuieli de capital pe anul 2018
Primaria Sectorului 2

I Credite de angajament-CA / II Credite bugetare - CB

Fonduri (CA/CB/C+M) MII LEI

Nr. crt.	Cod cap.	Nominalizare pe obiective de investitii, dotari si alte cheltuieli de investitii		TOTAL INVESTITII	Credite externe	Fonduri buget local	Alte surse	PLATI EFECTUATE PÂNA LA 31.12.2017	Credite externe	Fonduri buget local	Alte surse	BUGET 2018	Credite externe	Fonduri buget local	ESTIMARI 2019 si anii urmatori	Credite externe	Fonduri buget local
		TOTAL CHELTUIELI DE CAPITAL , din care:	I	1.230.625	297.876	831.360	101.389	933.454	224.514	614.607	94.333	258.667	66.720	191.947	38.504	6.642	24.806
			II	1.230.625	297.876	834.643	98.106	884.871	216.319	577.502	91.050	294.997	74.915	220.082	50.757	6.642	37.059
				1.164.289	296.152	771.019	97.118	874.018	215.363	568.593	90.062	248.409	74.147	174.262	41.862	6.642	28.164
		TOTAL ACTIVE NEFINANCIARE (articolul 71.01), din care:	I	1.223.336	297.876	824.071	101.389	932.453	224.514	613.606	94.333	253.277	66.720	186.557	37.606	6.642	23.908
			II	1.223.336	297.876	827.354	98.106	884.068	216.319	576.699	91.050	293.792	74.915	218.877	45.476	6.642	31.778
				1.164.289	296.152	771.019	97.118	874.018	215.363	568.593	90.062	248.409	74.147	174.262	41.862	6.642	28.164
A		Lucrari in continuare	I	1.178.673	297.876	779.408	101.389	932.309	224.514	613.462	94.333	208.758	66.720	142.038	37.606	6.642	23.908
			II	1.178.673	297.876	782.691	98.106	883.963	216.319	576.594	91.050	252.798	74.915	177.883	41.912	6.642	28.214
				1.164.289	296.152	771.019	97.118	874.018	215.363	568.593	90.062	248.409	74.147	174.262	41.862	6.642	28.164
C		Alte cheltuieli	I	44.663	0	44.663	0	144	0	144	0	44.519	0	44.519	0	0	0
			II	44.663	0	44.663	0	105	0	105	0	40.994	0	40.994	3.564	0	3.564
	51.02.01.03	AUTORITATI EXECUTIVE TOTAL, din care:	I	7.803	0	7.803	0	144	0	144	0	7.659	0	7.659	0	0	0
			II	7.803	0	7.803	0	105	0	105	0	5.112	0	5.112	2.586	0	2.586
				0	0	0	0	0	0	0	0	0	0	0	0	0	0
		ACTIVE NEFINANCIARE	I	7.803	0	7.803	0	144	0	144	0	7.659	0	7.659	0	0	0
			II	7.803	0	7.803	0	105	0	105	0	5.112	0	5.112	2.586	0	2.586
C	51.02.01.03	Alte cheltuieli	I	7.803	0	7.803	0	144	0	144		7.659	0	7.659	0	0	0
			II	7.803	0	7.803	0	105		105		5.112		5.112	2.586		2.586
	54.02	"Servicii de evidenta a persoanei" TOTAL, din care:	I	1.298	0	1.298	0	0	0	0	0	1.298	0	1.298	0	0	0
			II	1.298	0	320	0	0	0	0	0	320	0	320	978	0	978
C		Alte cheltuieli	I	1.298	0	1.298	0	0				1.298		1.298	0		0
			II	1.298	0	320	0	0				320		320	978		978
	60.02	"Comandamente Militare" TOTAL, din care:	I	102	0	102	0	0	0	0	0	102	0	102	0	0	0
			II	102	0	102	0	0	0	0	0	102	0	102	0	0	0
C		Alte cheltuieli	I	102	0	102	0	0				102		102	0		0
			II	102	0	102	0	0				102		102	0		0

VIZAT
spre neschimbare,
SECRETAR,

I Credite de angajament-CA / II Credite bugetare - CB

Fonduri (CA/CB/C+M) MII LEI

Nr. crt.	Cod cap.	Nominalizare pe obiective de investitii, dotari si alte cheltuieli de investitii		TOTAL INVESTITII	Credite externe	Fonduri buget local	Alte surse	PLATI EFECTUATE PÂNA LA 31.12.2017	Credite externe	Fonduri buget local	Alte surse	BUGET 2018	Credite externe	Fonduri buget local	ESTIMARI 2019 si anii urmatori	Credite externe	Fonduri buget local
	61.02.05	"Protectie Civila"	I	160	0	160	0	0	0	0	0	160	0	160	0	0	0
		TOTAL din care:	II	160	0	160	0	0	0	0	0	160	0	160	0	0	0
			I	160	0	160	0	0				160		160	0		0
C		Alte cheltuieli	II	160	0	160	0	0				160		160	0		0
	70.02	SERVICII SI DEZVOLTARE PUBLICA, LOCUINTE - TOTAL, din care:	I	1.212.454	297.876	813.189	101.389	930.907	224.514	612.060	94.333	243.941	66.720	177.221	37.606	6.642	23.908
			II	1.212.454	297.876	816.472	98.106	882.561	216.319	575.192	91.050	287.981	74.915	213.066	41.912	6.642	28.214
				1.162.853	296.152	769.583	97.118	872.680	215.363	567.255	90.062	248.311	74.147	174.164	41.862	6.642	28.164
	70.06	ACTIVE NEFINANCIARE	I	1.212.454	297.876	813.189	101.389	930.907	224.514	612.060	94.333	243.941	66.720	177.221	37.606	6.642	23.908
			II	1.212.454	297.876	816.472	98.106	882.561	216.319	575.192	91.050	287.981	74.915	213.066	41.912	6.642	28.214
				1.162.853	296.152	769.583	97.118	872.680	215.363	567.255	90.062	248.311	74.147	174.164	41.862	6.642	28.164
		TOTAL din care:	I	1.212.454	297.876	813.189	101.389	930.907	224.514	612.060	94.333	243.941	66.720	177.221	37.606	6.642	23.908
			II	1.212.454	297.876	816.472	98.106	882.561	216.319	575.192	91.050	287.981	74.915	213.066	41.912	6.642	28.214
				1.162.853	296.152	769.583	97.118	872.680	215.363	567.255	90.062	248.311	74.147	174.164	41.862	6.642	28.164
A		Lucrari in continuare	I	1.177.154	297.876	777.889	101.389	930.907	224.514	612.060	94.333	208.641	66.720	141.921	37.606	6.642	23.908
			II	1.177.154	297.876	781.172	98.106	882.561	216.319	575.192	91.050	252.681	74.915	177.766	41.912	6.642	28.214
				1.162.853	296.152	769.583	97.118	872.680	215.363	567.255	90.062	248.311	74.147	174.164	41.862	6.642	28.164
C		Alte cheltuieli	I	35.300	0	35.300	0	0	0	0	0	35.300	0	35.300	0	0	0
			II	35.300	0	35.300	0	0	0	0	0	35.300	0	35.300	0	0	0
	70.02.03.01	Cap.70.02.03.30 "Locuinte"	I	1.212.108	297.876	812.843	101.389	930.597	224.514	611.750	94.333	243.905	66.720	177.185	37.606	6.642	23.908
	70.06.03.01	TOTAL din care:	II	1.212.108	297.876	816.126	98.106	882.251	216.319	574.882	91.050	287.945	74.915	213.030	41.912	6.642	28.214
	cont 71.03			1.162.539	296.152	769.269	97.118	872.393	215.363	566.968	90.062	248.284	74.147	174.137	41.862	6.642	28.164
A		Lucrari in continuare	I	1.176.808	297.876	777.543	101.389	930.597	224.514	611.750	94.333	208.605	66.720	141.885	37.606	6.642	23.908
			II	1.176.808	297.876	780.826	98.106	882.251	216.319	574.882	91.050	252.645	74.915	177.730	41.912	6.642	28.214
				1.162.539	296.152	769.269	97.118	872.393	215.363	566.968	90.062	248.284	74.147	174.137	41.862	6.642	28.164
1		Reabilitarea termica a blocului STR. GRIGORE MOISIL NR. 1, BL. 13	I	1.134	0	435	699	1.126		427	699	8		8	0		
			II	1.134	0	447	687	1.114		427	687	20		20	0		
		HCLS2 nr.92/2007		1.106	0	436	670	1.086		416	670	20		20	0		
2		Reabilitarea termica a blocului STR. RITMULUI NR. 14, BL. 432, SC.A	I	422	0	238	184	422		238	184	0		0	0		
			II	422	0	253	169	407		238	169	15		15	0		
		HCLS2 nr.120/2007		412	0	246	166	398		232	166	14		14	0		
3		Reabilitarea termica a blocului STR. RITMULUI NR. 14, BL. 432, SC.B	I	715	0	254	461	710		249	461	5		5	0		
			II	715	0	264	451	700		249	451	15		15	0		
		HCLS2 nr.120/2007		698	0	257	441	684		243	441	14		14	0		
			I	1.467	0	1.088	379	1.375		996	379	92		92			

VIZAT spre neschimbare, SECRETAR,

I Credite de angajament-CA / II Credite bugetare - CB

Fonduri (CA/CB/C+M) MII LEI

Nr. crt.	Cod cap.	Nominalizare pe obiective de investitii, dotari si alte cheltuieli de investitii		TOTAL INVESTITII	Credite externe	Fonduri buget local	Alte surse	PLATI EFECTUATE PÂNA LA 31.12.2017	Credite externe	Fonduri buget local	Alte surse	BUGET 2018	Credite externe	Fonduri buget local	ESTIMARI 2019 si anii urmatori	Credite externe	Fonduri buget local
4		Reabilitarea termica a blocului CALEA MOSILOR NR. 296, BL. 46	II	1.467	0	1.108	359	1.131		772	359	336		336	0		
		HCLS2 nr.120/2007		1.433	0	1.083	350	1.103		753	350	330		330	0		
5		0 Reabilitarea termica a blocului CALEA MOSILOR NR. 298, BL. 48, SC.1	I	339	0	66	273	328		55	273	11		11	0		
			II	339	0	154	185	240		55	185	99		99	0		
		HCLS2 nr.120/2007		331	0	151	180	234		54	180	97		97	0		
6		0 Reabilitarea termica a blocului SOS. IANCULUI NR. 128, BL.G	I	1.051	0	711	340	1.050		710	340	1		1	0		
			II	1.051	0	729	322	1.033		711	322	18		18	0		
		HCLS2 nr.120/2007		1.026	0	712	314	1.008		694	314	18		18	0		
7		0 Reabilitarea termica a blocului SOS. PANTELIMON NR. 354, BL.2	I	5.479	0	1.611	3.868	3.926		58	3.868	1.553		1.553	0		
			II	5.479	0	2.857	2.622	3.926		1.304	2.622	1.553		1.553	0		
		HCLS 2 - 151/2007		5.364	0	2.818	2.546	3.830		1.284	2.546	1.534		1.534	0		
8		0 Reabilitarea termica a blocului BD. LACUL TEI NR. 126-128, BL.17-18	I	7.139	0	4.009	3.130	7.082		3.952	3.130	57		57	0		
			II	7.139	0	4.238	2.901	6.852		3.951	2.901	287		287	0		
		HCLS 2 - 152/2007		6.962	0	4.135	2.827	6.682		3.855	2.827	280		280	0		
	70.02.03.01 cont 71.03	REABILITARE TERMICA LOT 109 BLOCURI DE LOCUIT,din care:	I	83.148	0	83.148	0	81.043	0	81.043	0	2.105	0	2.105	0	0	0
			II	83.148	0	83.148	0	63.055	0	63.055	0	18.911	0	18.911	1.182	0	1.182
				82.159	0	82.159	0	62.462	0	62.462	0	18.515	0	18.515	1.182	0	1.182
1		Reabilitarea termica a blocului SOS STEFAN CEL MARE NR. 35, BL. 31, SC. 1-4	I	1.886	0	1.886	0	1.855	0	1.855	0	31	0	31	0	0	0
			II	1.886	0	1.886	0	1.531	0	1.531	0	324	0	324	31	0	31
		Bucuresti		1.863	0	1.863	0	1.515	0	1.515	0	317	0	317	31	0	31
2		0 Reabilitarea termica a blocului SOS. COLENTINA NR. 23B, BL. 1IRTA	I	767	0	767	0	767	0	767	0		0	0		0	0
			II	767	0	767	0	767	0	767	0	0	0	0	0	0	0
		Bucuresti		759	0	759	0	759	0	759	0	0	0	0	0	0	0
3		0 Reabilitarea termica a blocului COLENTINA NR. 93, BL. 92, SC. B	I	423	0	423	0	423	0	423	0	0	0	0	0	0	0
			II	423	0	423	0	423	0	423	0	0	0	0	0	0	0

VIZAT spre neschimbare, SECRETAR,

I Credite de angajament-CA / II Credite bugetare - CB

Fonduri (CA/CB/C+M) MII LEI

Nr. crt.	Cod cap.	Nominalizare pe obiective de investitii, dotari si alte cheltuieli de investitii		TOTAL INVESTITII	Credite externe	Fonduri buget local	Alte surse	PLATI EFECTUATE PÂNA LA 31.12.2017	Credite externe	Fonduri buget local	Alte surse	BUGET 2018	Credite externe	Fonduri buget local	ESTIMARI 2019 si anii urmatori	Credite externe	Fonduri buget local
		Bucuresti		419	0	419	0	419	0	419	0	0	0	0	0	0	0
		0	I	599	0	599	0	599	0	599	0	0	0	0	0	0	0
4		Reabilitarea termica a blocului CALEA MOSILOR NR. 201, BL. 9 Bucuresti	II	599	0	599	0	535	0	535	0	64	0	64	0	0	0
				593	0	593	0	530	0	530	0	63	0	63	0	0	0
		0	I	405	0	405	0	405	0	405	0	0	0	0	0	0	0
5		Reabilitarea termica a blocului CALEA MOSILOR NR. 286, BL. 30A Bucuresti	II	405	0	405	0	359	0	359	0	46	0	46	0	0	0
				401	0	401	0	355	0	355	0	46	0	46	0	0	0
		0	I	678	0	678	0	292	0	292	0	386	0	386	0	0	0
6		Reabilitarea termica a blocului CALEA MOSILOR NR. 199, BL. 3, SC 2 Bucuresti	II	678	0	678	0	292	0	292	0	386	0	386	0	0	0
				667	0	667	0	289	0	289	0	378	0	378	0	0	0
		0	I	584	0	584	0	584	0	584	0	0	0	0	0	0	0
7		Reabilitarea termica a blocului CALEA MOSILOR NR. 207, BL. 15 HCLS 2 - 187/2009	II	584	0	584	0	584	0	584	0	0	0	0	0	0	0
				577	0	577	0	577	0	577	0	0	0	0	0	0	0
		0	I	325	0	325	0	325	0	325	0	0	0	0	0	0	0
8		Reabilitarea termica a blocului CALEA MOSILOR NR. 215, BL. 21, SC. B Bucuresti	II	325	0	325	0	325	0	325	0	0	0	0	0	0	0
				322	0	322	0	322	0	322	0	0	0	0	0	0	0
		0	I	330	0	330	0	330	0	330	0	0	0	0	0	0	0
9		Reabilitarea termica a blocului CALEA MOSILOR NR. 215, BL. 21, SC.A Bucuresti	II	330	0	330	0	330	0	330	0	0	0	0	0	0	0
				327	0	327	0	327	0	327	0	0	0	0	0	0	0
		0	I	266	0	266	0	266	0	266	0	0	0	0	0	0	0
10		Reabilitarea termica a blocului CALEA MOSILOR NR. 217, BL. 23, SC. B Bucuresti	II	266	0	266	0	266	0	266	0	0	0	0	0	0	0
				263	0	263	0	263	0	263	0	0	0	0	0	0	0
		0	I	748	0	748	0	748	0	748	0	0	0	0	0	0	0
11		Reabilitarea termica a blocului CALEA MOSILOR NR. 221, BL. 31A Bucuresti	II	748	0	748	0	560	0	560	0	188	0	188	0	0	0
				745	0	745	0	560	0	560	0	185	0	185	0	0	0
		0	I	269	0	269	0	269	0	269	0	0	0	0	0	0	0

VIZAT spre neschimbare, SECRETAR,

I Credite de angajament-CA / II Credite bugetare - CB

Fonduri (CA/CB/C+M) MII LEI

Nr. crt.	Cod cap.	Nominalizare pe obiective de investitii, dotari si alte cheltuieli de investitii		TOTAL INVESTITII	Credite externe	Fonduri buget local	Alte surse	PLATI EFECTUATE PÂNA LA 31.12.2017	Credite externe	Fonduri buget local	Alte surse	BUGET 2018	Credite externe	Fonduri buget local	ESTIMARI 2019 si anii urmatori	Credite externe	Fonduri buget local
12		Reabilitarea termica a blocului CALEA MOSILOR NR. 223, BL. 31C	II	269	0	269	0	269	0	269	0	0	0	0	0	0	0
		Bucuresti		266	0	266	0	266	0	266	0	0	0	0	0	0	0
13		0 Reabilitarea termica a blocului CALEA MOSILOR NR. 227, BL.37 Bucuresti	I	875	0	875	0	875	0	875	0	0	0	0	0	0	0
			II	875	0	875	0	875	0	875	0	0	0	0	0	0	0
				866	0	866	0	866	0	866	0	0	0	0	0	0	0
14		0 Reabilitarea termica a blocului CALEA MOSILOR NR. 229, BL. 39 Bucuresti	I	707	0	707	0	707	0	707	0	0	0	0	0	0	0
			II	707	0	707	0	707	0	707	0	0	0	0	0	0	0
				700	0	700	0	700	0	700	0	0	0	0	0	0	0
15		0 Reabilitarea termica a blocului CALEA MOSILOR NR. 268-270, BL. 14, SC 4 Bucuresti	I	393	0	393	0	393	0	393	0	0	0	0	0	0	0
			II	393	0	393	0	393	0	393	0	0	0	0	0	0	0
				389	0	389	0	389	0	389	0	0	0	0	0	0	0
16		0 Reabilitarea termica a blocului CALEA MOSILOR NR. 294, BL. 42, SC. C Bucuresti	I	493	0	493	0	471	0	471	0	22	0	22	0	0	0
			II	493	0	493	0	231	0	231	0	240	0	240	22	0	22
				485	0	485	0	229	0	229	0	234	0	234	22	0	22
17		0 Reabilitarea termica a blocului CALEA MOSILOR NR. 294, BL. 42, SC. A Bucuresti	I	700	0	700	0	672	0	672	0	28	0	28	0	0	0
			II	700	0	700	0	378	0	378	0	294	0	294	28	0	28
				690	0	690	0	374	0	374	0	288	0	288	28	0	28
18		0 Reabilitarea termica a blocului CALEA MOSILOR NR. 225, BL. 33-35 Bucuresti	I	1.002	0	1.002	0	937	0	937	0	65	0	65	0	0	0
			II	1.002	0	1.002	0	458	0	458	0	544	0	544	0	0	0
				986	0	986	0	453	0	453	0	533	0	533	0	0	0
19		0 Reabilitarea termica a blocului CALEA MOSILOR NR. 217, BL. 23, SC. A Bucuresti	I	342	0	342	0	342	0	342	0	0	0	0	0	0	0
			II	342	0	342	0	342	0	342	0	0	0	0	0	0	0
				339	0	339	0	339	0	339	0	0	0	0	0	0	0
		0	I	539	0	539	0	514	0	514	0	25	0	25	0	0	0

VIZAT spre neschimbare, SECRETAR,

I Credite de angajament-CA / II Credite bugetare - CB

Fonduri (CA/CB/C+M) MII LEI

Nr. crt.	Cod cap.	Nominalizare pe obiective de investitii, dotari si alte cheltuieli de investitii		TOTAL INVESTITII	Credite externe	Fonduri buget local	Alte surse	PLATI EFECTUATE PÂNA LA 31.12.2017	Credite externe	Fonduri buget local	Alte surse	BUGET 2018	Credite externe	Fonduri buget local	ESTIMARI 2019 si anii urmatori	Credite externe	Fonduri buget local
20		Reabilitarea termica a blocului CALEA MOSILOR NR. 308, BL. 48BIS, SC. 2 Bucuresti	II	539	0	539	0	259	0	259	0	256	0	256	24	0	24
				530	0	530	0	256	0	256	0	250	0	250	24	0	24
21		0 Reabilitarea termica a blocului CALEA MOSILOR NR. 241, BL. 47 Bucuresti	I	1.567	0	1.567	0	1.494	0	1.494	0	73	0	73	0	0	0
			II	1.567	0	1.567	0	858	0	858	0	636	0	636	73	0	73
				1.543	0	1.543	0	851	0	851	0	619	0	619	73	0	73
22		0 Reabilitarea termica a blocului CALEA MOSILOR NR. 308, BL. 48BIS, SC. 1 HCLS - 187/2009	I	436	0	436	0	416	0	416	0	20	0	20	0	0	0
			II	436	0	436	0	207	0	207	0	209	0	209	20	0	20
				431	0	431	0	207	0	207	0	204	0	204	20	0	20
23		0 Reabilitarea termica a blocului CALEA MOSILOR NR. 237, BL. 45 Bucuresti	I	1.307	0	1.307	0	1.245	0	1.245	0	62	0	62	0	0	0
			II	1.307	0	1.307	0	586	0	586	0	659	0	659	62	0	62
				1.287	0	1.287	0	580	0	580	0	645	0	645	62	0	62
24		0 Reabilitarea termica a blocului CALEA MOSILOR NR. 255, BL. 55, SC. 2 Bucuresti	I	367	0	367	0	367	0	367	0	0	0	0	0	0	0
			II	367	0	367	0	367	0	367	0	0	0	0	0	0	0
				363	0	363	0	363	0	363	0	0	0	0	0	0	0
25		0 Reabilitarea termica a blocului CALEA MOSILOR NR. 233, BL. 41 Bucuresti	I	495	0	495	0	472	0	472	0	23	0	23	0	0	0
			II	495	0	495	0	222	0	222	0	250	0	250	23	0	23
				487	0	487	0	220	0	220	0	244	0	244	23	0	23
26		0 Reabilitarea termica a blocului CALEA MOSILOR NR. 209, BL. 17, SC. 1 Bucuresti	I	513	0	513	0	488	0	488	0	25	0	25	0	0	0
			II	513	0	513	0	220	0	220	0	268	0	268	25	0	25
				507	0	507	0	220	0	220	0	262	0	262	25	0	25
27		0 Reabilitarea termica a blocului CALEA MOSILOR NR. 211, BL. 19 Bucuresti	I	644	0	644	0	616	0	616	0	28	0	28	0	0	0
			II	644	0	644	0	319	0	319	0	297	0	297	28	0	28
				633	0	633	0	315	0	315	0	290	0	290	28	0	28
		0	I	613	0	613	0	587	0	587	0	26	0	26	0	0	0

VIZAT spre neschimbare, SECRETAR,

I Credite de angajament-CA / II Credite bugetare - CB

Fonduri (CA/CB/C+M) MII LEI

Nr. crt.	Cod cap.	Nominalizare pe obiective de investitii, dotari si alte cheltuieli de investitii		TOTAL INVESTITII	Credite externe	Fonduri buget local	Alte surse	PLATI EFECTUATE PÂNA LA 31.12.2017	Credite externe	Fonduri buget local	Alte surse	BUGET 2018	Credite externe	Fonduri buget local	ESTIMARI 2019 si anii urmatori	Credite externe	Fonduri buget local
28		Reabilitarea termica a blocului CALEA MOSILOR NR. 209, BL. 17, SC. 3 Bucuresti	II	613	0	613	0	322	0	322	0	266	0	266	25	0	25
				603	0	603	0	318	0	318	0	260	0	260	25	0	25
29		0 Reabilitarea termica a blocului CALEA MOSILOR NR. 205, BL. 11, SC. A Bucuresti	I	388	0	388	0	388	0	388	0	0	0	0	0	0	0
			II	388	0	388	0	388	0	388	0	0	0	0	0	0	0
				384	0	384	0	384	0	384	0	0	0	0	0	0	0
30		0 Reabilitarea termica a blocului CALEA MOSILOR NR. 205, BL. 11, SC. B Bucuresti	I	314	0	314	0	314	0	314	0	0	0	0	0	0	0
			II	314	0	314	0	314	0	314	0	0	0	0	0	0	0
				311	0	311	0	311	0	311	0	0	0	0	0	0	0
31		0 Reabilitarea termica a blocului CALEA MOSILOR NR. 272, BL. 16, SC. A Bucuresti	I	323	0	323	0	323	0	323	0	0	0	0	0	0	0
			II	323	0	323	0	323	0	323	0	0	0	0	0	0	0
				320	0	320	0	320	0	320	0	0	0	0	0	0	0
32		0 Reabilitarea termica a blocului CALEA MOSILOR NR. 268, BL. 12, SC. 1,2 Bucuresti	I	666	0	666	0	647	0	647	0	19	0	19	0	0	0
			II	666	0	666	0	456	0	456	0	191	0	191	19	0	19
				657	0	657	0	451	0	451	0	187	0	187	19	0	19
33		0 Reabilitarea termica a blocului CALEA MOSILOR NR. 272, BL. 16, SC. C Bucuresti	I	386	0	386	0	386	0	386	0	0	0	0	0	0	0
			II	386	0	386	0	386	0	386	0	0	0	0	0	0	0
				382	0	382	0	382	0	382	0	0	0	0	0	0	0
34		0 Reabilitarea termica a blocului CALEA MOSILOR NR. 274, BL. 18, SC. 2 Bucuresti	I	417	0	417	0	402	0	402	0	15	0	15	0	0	0
			II	417	0	417	0	255	0	255	0	147	0	147	15	0	15
				411	0	411	0	252	0	252	0	144	0	144	15	0	15
35		0 Reabilitarea termica a blocului SOS. COLENTINA NR. 2A, BL. 3, SC. A Bucuresti	I	963	0	963	0	927	0	927	0	36	0	36	0	0	0
			II	963	0	963	0	542	0	542	0	385	0	385	36	0	36
				950	0	950	0	537	0	537	0	377	0	377	36	0	36
		0	I	1.756	0	1.756	0	1.756	0	1.756	0	0	0	0	0	0	0

VIZAT spre neschimbare, SECRETAR,

I Credite de angajament-CA / II Credite bugetare - CB

Fonduri (CA/CB/C+M) MII LEI

Nr. crt.	Cod cap.	Nominalizare pe obiective de investitii, dotari si alte cheltuieli de investitii		TOTAL INVESTITII	Credite externe	Fonduri buget local	Alte surse	PLATI EFECTUATE PÂNA LA 31.12.2017	Credite externe	Fonduri buget local	Alte surse	BUGET 2018	Credite externe	Fonduri buget local	ESTIMARI 2019 si anii urmatori	Credite externe	Fonduri buget local
36		Reabilitarea termica a blocului SOS. COLENTINA NR. 4, BL. 3 Bucuresti	II	1.756	0	1.756	0	1.756	0	1.756	0	0	0	0	0	0	0
				1.739	0	1.739	0	1.739	0	1.739	0	0	0	0	0	0	0
37		0 Reabilitarea termica a blocului SOS. COLENTINA NR. 8, BL. 5, SC. 1 Bucuresti	I	718	0	718	0	691	0	691	0	27	0	27	0	0	0
			II	718	0	718	0	403	0	403	0	288	0	288	27	0	27
				706	0	706	0	398	0	398	0	281	0	281	27	0	27
38		0 Reabilitarea termica a blocului SOS. COLENTINA NR. 12, BL. 58 Bucuresti	I	923	0	923	0	923	0	923	0	0	0	0	0	0	0
			II	923	0	923	0	923	0	923	0	0	0	0	0	0	0
				914	0	914	0	914	0	914	0	0	0	0	0	0	0
39		0 Reabilitarea termica a blocului SOS. COLENTINA NR. 14, BL. COLENTINA Bucuresti	I	470	0	470	0	470	0	470	0	0	0	0	0	0	0
			II	470	0	470	0	470	0	470	0	0	0	0	0	0	0
				465	0	465	0	465	0	465	0	0	0	0	0	0	0
40		0 Reabilitarea termica a blocului SOS. COLENTINA NR. 20, BL. 9B Bucuresti	I	1.621	0	1.621	0	1.621	0	1.621	0	0	0	0	0	0	0
			II	1.621	0	1.621	0	1.621	0	1.621	0	0	0	0	0	0	0
				1.605	0	1.605	0	1.605	0	1.605	0	0	0	0	0	0	0
41		0 Reabilitarea termica a blocului SOS. COLENTINA NR. 26, BL. 64, SC. C2 Bucuresti	I	667	0	667	0	667	0	667	0	0	0	0	0	0	0
			II	667	0	667	0	667	0	667	0	0	0	0	0	0	0
				658	0	658	0	658	0	658	0	0	0	0	0	0	0
42		0 Reabilitarea termica a blocului SOS. COLENTINA NR. 31, BL. R48 Bucuresti	I	776	0	776	0	776	0	776	0	0	0	0	0	0	0
			II	776	0	776	0	776	0	776	0	0	0	0	0	0	0
				768	0	768	0	768	0	768	0	0	0	0	0	0	0
43		0 Reabilitarea termica a blocului SOS. COLENTINA NR. 47, BL. R12 Bucuresti	I	794	0	794	0	794	0	794	0	0	0	0	0	0	0
			II	794	0	794	0	794	0	794	0	0	0	0	0	0	0
				786	0	786	0	786	0	786	0	0	0	0	0	0	0
		0	I	598	0	598	0	598	0	598	0	0	0	0	0	0	0

VIZAT spre neschimbare, SECRETAR,

I Credite de angajament-CA / II Credite bugetare - CB

Fonduri (CA/CB/C+M) MII LEI

Nr. crt.	Cod cap.	Nominalizare pe obiective de investitii, dotari si alte cheltuieli de investitii		TOTAL INVESTITII	Credite externe	Fonduri buget local	Alte surse	PLATI EFECTUATE PÂNA LA 31.12.2017	Credite externe	Fonduri buget local	Alte surse	BUGET 2018	Credite externe	Fonduri buget local	ESTIMARI 2019 si anii urmatori	Credite externe	Fonduri buget local
44		Reabilitarea termica a blocului SOS. COLENTINA NR. 76, BL. 111, SC. A	II	598	0	598	0	598	0	598	0	0	0	0	0	0	0
		Bucuresti		592	0	592	0	592	0	592	0	0	0	0	0	0	0
45		0	I	719	0	719	0	719	0	719	0	0	0	0	0	0	0
		Reabilitarea termica a blocului SOS COLENTINA NR. 97, BL. 94A	II	719	0	719	0	354	0	354	0	365	0	365	0	0	0
		Bucuresti		708	0	708	0	350	0	350	0	358	0	358	0	0	0
46		0	I	434	0	434	0	434	0	434	0	0	0	0	0	0	0
		Reabilitarea termica a blocului SOS. COLENTINA NR. 49, BL. OD46	II	434	0	434	0	434	0	434	0	0	0	0	0	0	0
		Bucuresti		430	0	430	0	430	0	430	0	0	0	0	0	0	0
47		0	I	434	0	434	0	434	0	434	0	0	0	0	0	0	0
		Reabilitarea termica a blocului SOS. COLENTINA NR. 37, BL. OD43	II	434	0	434	0	434	0	434	0	0	0	0	0	0	0
		Bucuresti		430	0	430	0	430	0	430	0	0	0	0	0	0	0
48		0	I	5.153	0	5.153	0	5.153	0	5.153	0	0	0	0	0	0	0
		Reabilitarea termica a blocului SOS. COLENTINA NR. 1, BL. 34	II	5.153	0	5.153	0	2.608	0	2.608	0	2.545	0	2.545	0	0	0
		Bucuresti		5.103	0	5.103	0	2.608	0	2.608	0	2.495	0	2.495	0	0	0
49		0	I	1.481	0	1.481	0	1.422	0	1.422	0	59	0	59	0	0	0
		Reabilitarea termica a blocului SOS. COLENTINA NR. 87, BL. 87, SC. A+B	II	1.481	0	1.481	0	791	0	791	0	631	0	631	59	0	59
		Bucuresti		1.460	0	1.460	0	784	0	784	0	617	0	617	59	0	59
50		0	I	785	0	785	0	753	0	753	0	32	0	32	0	0	0
		Reabilitarea termica a blocului SOS. COLENTINA NR. 2B, BL. 4A, SC. A	II	785	0	785	0	412	0	412	0	341	0	341	32	0	32
		Bucuresti		773	0	773	0	407	0	407	0	334	0	334	32	0	32
51		0	I	1.525	0	1.525	0	1.463	0	1.463	0	62	0	62	0	0	0
		Reabilitarea termica a blocului SOS. COLENTINA NR. 85, BL. 86	II	1.525	0	1.525	0	807	0	807	0	656	0	656	62	0	62
		Bucuresti		1.504	0	1.504	0	799	0	799	0	643	0	643	62	0	62
		0	I	600	0	600	0	600	0	600	0	0	0	0	0	0	0

VIZAT spre neschimbare, SECRETAR,

I Credite de angajament-CA / II Credite bugetare - CB

Fonduri (CA/CB/C+M) MII LEI

Nr. crt.	Cod cap.	Nominalizare pe obiective de investitii, dotari si alte cheltuieli de investitii		TOTAL INVESTITII	Credite externe	Fonduri buget local	Alte surse	PLATI EFECTUATE PÂNA LA 31.12.2017	Credite externe	Fonduri buget local	Alte surse	BUGET 2018	Credite externe	Fonduri buget local	ESTIMARI 2019 si anii urmatori	Credite externe	Fonduri buget local
52		Reabilitarea termica a blocului SOS. COLENTINA NR. 66, BL. 106	II	600	0	600	0	600	0	600	0	0	0	0	0	0	0
		Bucuresti		594	0	594	0	594	0	594	0	0	0	0	0	0	0
53		0 Reabilitarea termica a blocului SOS. COLENTINA NR. 95, BL. 93	I	706	0	706	0	669	0	669	0	37	0	37	0	0	0
			II	706	0	706	0	354	0	354	0	315	0	315	37	0	37
		Bucuresti		696	0	696	0	351	0	351	0	308	0	308	37	0	37
54		0 Reabilitarea termica a blocului SOS. COLENTINA NR. 64, BL. 105	I	604	0	604	0	604	0	604	0	0	0	0	0	0	0
			II	604	0	604	0	604	0	604	0	0	0	0	0	0	0
		Bucuresti		599	0	599	0	599	0	599	0	0	0	0	0	0	0
55		0 Reabilitarea termica a blocului SOS. COLENTINA NR. 11, BL. R26	I	846	0	846	0	846	0	846	0	0	0	0	0	0	0
			II	846	0	846	0	846	0	846	0	0	0	0	0	0	0
		Bucuresti		838	0	838	0	838	0	838	0	0	0	0	0	0	0
56		0 Reabilitarea termica a blocului SOS. COLENTINA NR. 5, BL. R27	I	873	0	873	0	873	0	873	0	0	0	0	0	0	0
			II	873	0	873	0	873	0	873	0	0	0	0	0	0	0
		Bucuresti		864	0	864	0	864	0	864	0	0	0	0	0	0	0
57		0 Reabilitarea termica a blocului SOS. STEFAN CEL MARE NR. 15, BL. 15, SC. A	I	441	0	441	0	441	0	441	0	0	0	0	0	0	0
			II	441	0	441	0	242	0	242	0	199	0	199	0	0	0
		Bucuresti		434	0	434	0	239	0	239	0	195	0	195	0	0	0
58		0 Reabilitarea termica a blocului SOS. STEFAN CEL MARE NR. 17, BL. 17	I	1.707	0	1.707	0	1.651	0	1.651	0	56	0	56	0	0	0
			II	1.707	0	1.707	0	1.076	0	1.076	0	575	0	575	56	0	56
		Bucuresti		1.684	0	1.684	0	1.065	0	1.065	0	563	0	563	56	0	56
59		0 Reabilitarea termica a blocului SOS. STEFAN CEL MARE NR. 26, BL. 24A	I	904	0	904	0	880	0	880	0	24	0	24	0	0	0
			II	904	0	904	0	640	0	640	0	240	0	240	24	0	24
		Bucuresti		892	0	892	0	633	0	633	0	235	0	235	24	0	24
		0	I	404	0	404	0	404	0	404	0	0	0	0	0	0	0

VIZAT spre neschimbare, SECRETAR,

I Credite de angajament-CA / II Credite bugetare - CB

Fonduri (CA/CB/C+M) MII LEI

Nr. crt.	Cod cap.	Nominalizare pe obiective de investitii, dotari si alte cheltuieli de investitii		TOTAL INVESTITII	Credite externe	Fonduri buget local	Alte surse	PLATI EFECTUATE PÂNA LA 31.12.2017	Credite externe	Fonduri buget local	Alte surse	BUGET 2018	Credite externe	Fonduri buget local	ESTIMARI 2019 si anii urmatori	Credite externe	Fonduri buget local
60		Reabilitarea termica a blocului SOS. STEFAN CEL MARE NR. 37, BL. 37 Bucuresti	II	404	0	404	0	404	0	404	0	0	0	0	0	0	0
				400	0	400	0	400	0	400	0	0	0	0	0	0	0
61		0 Reabilitarea termica a blocului SOS STEFAN CEL MARE NR. 38, BL. 30A, SC. A+B Bucuresti	I	1.072	0	1.072	0	1.072	0	1.072	0	0	0	0	0	0	0
			II	1.072	0	1.072	0	446	0	446	0	626	0	626	0	0	0
				1.050	0	1.050	0	437	0	437	0	613	0	613	0	0	0
62		0 Reabilitarea termica a blocului SOS. STEFAN CEL MARE NR. 52, BL. 36A Bucuresti	I	769	0	769	0	769	0	769	0	0	0	0	0	0	0
			II	769	0	769	0	367	0	367	0	402	0	402	0	0	0
				758	0	758	0	364	0	364	0	394	0	394	0	0	0
63		0 Reabilitarea termica a blocului SOS. STEFAN CEL MARE NR. 224, BL. 43, SC. 2 Bucuresti	I	555	0	555	0	529	0	529	0	26	0	26	0	0	0
			II	555	0	555	0	258	0	258	0	271	0	271	26	0	26
				548	0	548	0	256	0	256	0	266	0	266	26	0	26
64		0 Reabilitarea termica a blocului SOS. STEFAN CEL MARE NR. 226, BL. 44 Bucuresti	I	318	0	318	0	318	0	318	0	0	0	0	0	0	0
			II	318	0	318	0	318	0	318	0	0	0	0	0	0	0
				315	0	315	0	315	0	315	0	0	0	0	0	0	0
65		0 Reabilitarea termica a blocului SOS. STEFAN CEL MARE NR. 236, BL. 59B1 Bucuresti	I	310	0	310	0	310	0	310	0	0	0	0	0	0	0
			II	310	0	310	0	310	0	310	0	0	0	0	0	0	0
				307	0	307	0	307	0	307	0	0	0	0	0	0	0
66		0 Reabilitarea termica a blocului SOS. STEFAN CEL MARE NR. 35, BL. 31, SC. 5 Bucuresti	I	595	0	595	0	586	0	586	0	9	0	9	0	0	0
			II	595	0	595	0	494	0	494	0	92	0	92	9	0	9
				588	0	588	0	489	0	489	0	90	0	90	9	0	9
67		0 Reabilitarea termica a blocului SOS. STEFAN CEL MARE NR. 54, BL. 37, SC. A Bucuresti	I	500	0	500	0	500	0	500	0	0	0	0	0	0	0
			II	500	0	500	0	500	0	500	0	0	0	0	0	0	0
				495	0	495	0	495	0	495	0	0	0	0	0	0	0
		0	I	441	0	441	0	441	0	441	0	0	0	0	0	0	0

VIZAT spre neschimbare, SECRETAR,

I Credite de angajament-CA / II Credite bugetare - CB

Fonduri (CA/CB/C+M) MII LEI

Nr. crt.	Cod cap.	Nominalizare pe obiective de investitii, dotari si alte cheltuieli de investitii		TOTAL INVESTITII	Credite externe	Fonduri buget local	Alte surse	PLATI EFECTUATE PÂNA LA 31.12.2017	Credite externe	Fonduri buget local	Alte surse	BUGET 2018	Credite externe	Fonduri buget local	ESTIMARI 2019 si anii urmatori	Credite externe	Fonduri buget local
68		Reabilitarea termica a blocului SOS. STEFAN CEL MARE NR. 54, BL. 37, SC. B	II	441	0	441	0	441	0	441	0	0	0	0	0	0	0
		Bucuresti		437	0	437	0	437	0	437	0	0	0	0	0	0	0
		0	I	675	0	675	0	675	0	675	0	0	0	0	0	0	0
69		Reabilitarea termica a blocului SOS. STEFAN CEL MARE NR. 46, BL. 33B	II	675	0	675	0	264	0	264	0	411	0	411	0	0	0
		Bucuresti		663	0	663	0	261	0	261	0	402	0	402	0	0	0
		0	I	774	0	774	0	342	0	342	0	432	0	432	0	0	0
70		Reabilitarea termica a blocului SOS. STEFAN CEL MARE NR. 10, BL. 18A	II	774	0	774	0	342	0	342	0	432	0	432	0	0	0
		Bucuresti		761	0	761	0	338	0	338	0	423	0	423	0	0	0
		0	I	380	0	380	0	380	0	380	0	0	0	0	0	0	0
71		Reabilitarea termica a blocului SOS. STEFAN CEL MARE NR. 32, BL. 27A	II	380	0	380	0	380	0	380	0	0	0	0	0	0	0
		Bucuresti		376	0	376	0	376	0	376	0	0	0	0	0	0	0
		0	I	1.402	0	1.402	0	1.352	0	1.352	0	50	0	50	0	0	0
72		Reabilitarea termica a blocului SOS. STEFAN CEL MARE NR. 32, BL. 26A	II	1.402	0	1.402	0	817	0	817	0	535	0	535	50	0	50
		Bucuresti		1.383	0	1.383	0	809	0	809	0	524	0	524	50	0	50
		0	I	1.040	0	1.040	0	1.040	0	1.040	0	0	0	0	0	0	0
73		Reabilitarea termica a blocului SOS. MIHAI BRAVU NR. 4, BL. 60C, SC. 2,3	II	1.040	0	1.040	0	1.040	0	1.040	0	0	0	0	0	0	0
		Bucuresti		1.030	0	1.030	0	1.030	0	1.030	0	0	0	0	0	0	0
		0	I	469	0	469	0	469	0	469	0	0	0	0	0	0	0
74		Reabilitarea termica a blocului SOS. MIHAI BRAVU NR. 4, BL. 60C, SC. 1	II	469	0	469	0	469	0	469	0	0	0	0	0	0	0
		Bucuresti		464	0	464	0	464	0	464	0	0	0	0	0	0	0
		0	I	955	0	955	0	955	0	955	0	0	0	0	0	0	0
75		Reabilitarea termica a blocului SOS. MIHAI BRAVU NR. 43, BL. 4	II	955	0	955	0	955	0	955	0	0	0	0	0	0	0
		Bucuresti		946	0	946	0	946	0	946	0	0	0	0	0	0	0
		0	I	1.215	0	1.215	0	1.215	0	1.215	0	0	0	0	0	0	0

VIZAT spre neschimbare, SECRETAR,

I Credite de angajament-CA / II Credite bugetare - CB

Fonduri (CA/CB/C+M) MII LEI

Nr. crt.	Cod cap.	Nominalizare pe obiective de investitii, dotari si alte cheltuieli de investitii		TOTAL INVESTITII	Credite externe	Fonduri buget local	Alte surse	PLATI EFECTUATE PÂNA LA 31.12.2017	Credite externe	Fonduri buget local	Alte surse	BUGET 2018	Credite externe	Fonduri buget local	ESTIMARI 2019 si anii urmatori	Credite externe	Fonduri buget local
76		Reabilitarea termica a blocului SOS. MIHAI BRAVU NR. 75-83, BL. C17	II	1.215	0	1.215	0	1.215	0	1.215	0	0	0	0	0	0	0
		Bucuresti		1.203	0	1.203	0	1.203	0	1.203	0	0	0	0	0	0	0
77		0 Reabilitarea termica a blocului SOS. MIHAI BRAVU NR. 123-135, BL. D11	I	1.530	0	1.530	0	1.488	0	1.488	0	42	0	42	0	0	0
		Bucuresti	II	1.530	0	1.530	0	1.054	0	1.054	0	434	0	434	42	0	42
				1.512	0	1.512	0	1.044	0	1.044	0	426	0	426	42	0	42
78		0 Reabilitarea termica a blocului SOS. MIAHI BRAVU NR. 64-88, BL. P7	I	2.002	0	2.002	0	1.953	0	1.953	0	49	0	49	0	0	0
		Bucuresti	II	2.002	0	2.002	0	1.451	0	1.451	0	502	0	502	49	0	49
				1.977	0	1.977	0	1.436	0	1.436	0	492	0	492	49	0	49
79		0 Reabilitarea termica a blocului SOS. MIHAI BRAVU NR. 42-62, BL. P8	I	1.700	0	1.700	0	1.654	0	1.654	0	46	0	46	0	0	0
		Bucuresti	II	1.700	0	1.700	0	1.177	0	1.177	0	477	0	477	46	0	46
				1.678	0	1.678	0	1.165	0	1.165	0	467	0	467	46	0	46
80		0 Reabilitarea termica a blocului SOS. MIHAI BRAVU NR. 8, BL. P22A	I	428	0	428	0	428	0	428	0	0	0	0	0	0	0
		Bucuresti	II	428	0	428	0	428	0	428	0	0	0	0	0	0	0
				424	0	424	0	424	0	424	0	0	0	0	0	0	0
81		0 Reabilitarea termica a blocului SOS. MIHAI BRAVU NR. 122, BL. D27B, SC. B	I	424	0	424	0	424	0	424	0	0	0	0	0	0	0
		Bucuresti	II	424	0	424	0	422	0	422	0	2	0	2	0	0	0
				419	0	419	0	417	0	417	0	2	0	2	0	0	0
82		0 Reabilitarea termica a blocului STR. CHOPIN NR. 13	I	573	0	573	0	573	0	573	0	0	0	0	0	0	0
		Bucuresti	II	573	0	573	0	302	0	302	0	271	0	271	0	0	0
				564	0	564	0	299	0	299	0	265	0	265	0	0	0
83		0 Reabilitarea termica a blocului ALEEA LUNCA FLORILOR NR. 4, BL. 14	I	362	0	362	0	362	0	362	0	0	0	0	0	0	0
		Bucuresti	II	362	0	362	0	362	0	362	0	0	0	0	0	0	0
				358	0	358	0	358	0	358	0	0	0	0	0	0	0
84		0 Reabilitarea termica a blocului ALEEA LUNCA FLORILOR NR. 3, BL. 15	I	356	0	356	0	356	0	356	0	0	0	0	0	0	0
		Bucuresti	II	356	0	356	0	356	0	356	0	0	0	0	0	0	0
				353	0	353	0	353	0	353	0	0	0	0	0	0	0
		0	I	552	0	552	0	552	0	552	0	0	0	0	0	0	0

VIZAT spre neschimbare, SECRETAR,

I Credite de angajament-CA / II Credite bugetare - CB

Fonduri (CA/CB/C+M) MII LEI

Nr. crt.	Cod cap.	Nominalizare pe obiective de investitii, dotari si alte cheltuieli de investitii		TOTAL INVESTITII	Credite externe	Fonduri buget local	Alte surse	PLATI EFECTUATE PÂNA LA 31.12.2017	Credite externe	Fonduri buget local	Alte surse	BUGET 2018	Credite externe	Fonduri buget local	ESTIMARI 2019 si anii urmatori	Credite externe	Fonduri buget local
85		Reabilitarea termica a blocului STR. VASILE STOLNICU NR. 2, BL. 33 Bucuresti	II	552	0	552	0	552	0	552	0	0	0	0	0	0	0
				547	0	547	0	547	0	547	0	0	0	0	0	0	0
86		0 Reabilitarea termica a blocului SOS. MIHAI BRAVU NR. 98-106, BL. D16 Bucuresti	I	1.564	0	1.564	0	1.514	0	1.514	0	50	0	50	0	0	0
			II	1.564	0	1.564	0	1.000	0	1.000	0	514	0	514	50	0	50
				1.544	0	1.544	0	990	0	990	0	504	0	504	50	0	50
87		0 Reabilitarea termica a blocului ALEEA AVRIG NR. 14, BL. P6 Bucuresti	I	1.071	0	1.071	0	1.042	0	1.042	0	29	0	29	0	0	0
			II	1.071	0	1.071	0	744	0	744	0	298	0	298	29	0	29
				1.059	0	1.059	0	737	0	737	0	293	0	293	29	0	29
88		0 Reabilitarea termica a blocului STR. ELENA NR. 4, BL. OD7B Bucuresti	I	738	0	738	0	717	0	717	0	21	0	21	0	0	0
			II	738	0	738	0	513	0	513	0	225	0	225	0	0	0
				728	0	728	0	508	0	508	0	220	0	220	0	0	0
89		0 Reabilitarea termica a blocului STR. MASINA DE PAINE NR. 14, BL. R29 Bucuresti	I	742	0	742	0	742	0	742	0	0	0	0	0	0	0
			II	742	0	742	0	742	0	742	0	0	0	0	0	0	0
				735	0	735	0	735	0	735	0	0	0	0	0	0	0
90		0 Reabilitarea termica a blocului BD. LACUL TEI NR. 119, BL. 5A1 Bucuresti	I	618	0	618	0	618	0	618	0	0	0	0	0	0	0
			II	618	0	618	0	618	0	618	0	0	0	0	0	0	0
				612	0	612	0	612	0	612	0	0	0	0	0	0	0
91		0 Reabilitarea termica a blocului SOS. PANTELIMON NR. 241, BL. 61, SC. 1 Bucuresti	I	463	0	463	0	451	0	451	0	12	0	12	0	0	0
			II	463	0	463	0	327	0	327	0	124	0	124	12	0	12
				457	0	457	0	324	0	324	0	121	0	121	12	0	12
92		0 Reabilitarea termica a blocului SOS. PANTELIMON nr.241, BL. 61, SC. 2 Bucuresti	I	463	0	463	0	450	0	450	0	13	0	13	0	0	0
			II	463	0	463	0	322	0	322	0	128	0	128	13	0	13
				457	0	457	0	319	0	319	0	125	0	125	13	0	13
93		0 Reabilitarea termica a blocului STR. SACHELARIE VISARION NR. 18, BL. 119 Bucuresti	I	466	0	466	0	466	0	466	0	0	0	0	0	0	0
			II	466	0	466	0	466	0	466	0	0	0	0	0	0	0
				461	0	461	0	461	0	461	0	0	0	0	0	0	0

VIZAT spre neschimbare, SECRETAR,

I Credite de angajament-CA / II Credite bugetare - CB

Fonduri (CA/CB/C+M) MII LEI

Nr. crt.	Cod cap.	Nominalizare pe obiective de investitii, dotari si alte cheltuieli de investitii		TOTAL INVESTITII	Credite externe	Fonduri buget local	Alte surse	PLATI EFECTUATE PÂNA LA 31.12.2017	Credite externe	Fonduri buget local	Alte surse	BUGET 2018	Credite externe	Fonduri buget local	ESTIMARI 2019 si anii urmatori	Credite externe	Fonduri buget local
94		0	I	814	0	814	0	776	0	776	0	38	0	38	0	0	0
		Reabilitarea termica a blocului ALEEA CAMPUL MOSILOR NR. 3, BL. 1, SC. A	II	814	0	814	0	546	0	546	0	230	0	230	38	0	38
		Bucuresti		804	0	804	0	542	0	542	0	224	0	224	38	0	38
95		0	I	753	0	753	0	753	0	753	0	0	0	0	0	0	0
		Reabilitarea termica a blocului STR. ZAMBILA IONITA NR. 4, BL. 7D, SC. C-D	II	753	0	753	0	753	0	753	0	0	0	0	0	0	0
		Bucuresti		746	0	746	0	746	0	746	0	0	0	0	0	0	0
96		0	I	707	0	707	0	707	0	707	0	0	0	0	0	0	0
		Reabilitarea termica a blocului SOS. PANTELIMON NR. 249, BL. 48, SC. B	II	707	0	707	0	707	0	707	0	0	0	0	0	0	0
		Bucuresti		700	0	700	0	700	0	700	0	0	0	0	0	0	0
97		0	I	483	0	483	0	466	0	466	0	17	0	17	0	0	0
		Reabilitarea termica a blocului SOS. PANTELIMON NR. 369, BL. A4	II	483	0	483	0	295	0	295	0	188	0	188	0	0	0
		Bucuresti		477	0	477	0	292	0	292	0	185	0	185	0	0	0
98		0	I	572	0	572	0	572	0	572	0	0	0	0	0	0	0
		Reabilitarea termica a blocului SOS. PANTELIMON NR. 249, BL. 48, SC. C	II	572	0	572	0	572	0	572	0	0	0	0	0	0	0
		Bucuresti		565	0	565	0	565	0	565	0	0	0	0	0	0	0
99		0	I	632	0	632	0	632	0	632	0	0	0	0	0	0	0
		Reabilitarea termica a blocului STR. FABRICA DE GHEATA NR. 6, BL. 89	II	632	0	632	0	619	0	619	0	13	0	13	0	0	0
		Bucuresti		631	0	631	0	619	0	619	0	12	0	12	0	0	0
100		0	I	414	0	414	0	414	0	414	0	0	0	0	0	0	0
		Reabilitarea termica a blocului STR. ION MAIORESCU NR. 11, BL. 44, SC. A	II	414	0	414	0	414	0	414	0	0	0	0	0	0	0
		Bucuresti		410	0	410	0	410	0	410	0	0	0	0	0	0	0
101		0	I	899	0	899	0	899	0	899	0	0	0	0	0	0	0
		Reabilitarea termica a blocului STR. JL CALDERON NR. 1-5	II	899	0	899	0	899	0	899	0	0	0	0	0	0	0
		Bucuresti		890	0	890	0	890	0	890	0	0	0	0	0	0	0
		0	I	506	0	506	0	506	0	506	0	0	0	0	0	0	0

VIZAT spre neschimbare, SECRETAR,

I Credite de angajament-CA / II Credite bugetare - CB

Fonduri (CA/CB/C+M) MII LEI

Nr. crt.	Cod cap.	Nominalizare pe obiective de investitii, dotari si alte cheltuieli de investitii		TOTAL INVESTITII	Credite externe	Fonduri buget local	Alte surse	PLATI EFECTUATE PÂNA LA 31.12.2017	Credite externe	Fonduri buget local	Alte surse	BUGET 2018	Credite externe	Fonduri buget local	ESTIMARI 2019 si anii urmatori	Credite externe	Fonduri buget local
102		Reabilitarea termica a blocului STR. VIITORULUI NR. 197, BL. 42B, SC. 1	II	506	0	506	0	506	0	506	0	0	0	0	0	0	0
		Bucuresti		501	0	501	0	501	0	501	0	0	0	0	0	0	0
103		0 Reabilitarea termica a blocului STR. VIITORULUI NR. 197, BL. 42B, SC. 2	I	532	0	532	0	532	0	532	0	0	0	0	0	0	0
			II	532	0	532	0	532	0	532	0	0	0	0	0	0	0
		Bucuresti		527	0	527	0	527	0	527	0	0	0	0	0	0	0
104		0 Reabilitarea termica a blocului STR. NICOLAE FILIPESCU NR. 52	I	355	0	355	0	355	0	355	0	0	0	0	0	0	0
			II	355	0	355	0	355	0	355	0	0	0	0	0	0	0
		Bucuresti		351	0	351	0	351	0	351	0	0	0	0	0	0	0
105		0 Reabilitarea termica a blocului ALEEA PETRE ANTONESCU NR. 6, BL. 23	I	432	0	432	0	432	0	432	0	0	0	0	0	0	0
			II	432	0	432	0	432	0	432	0	0	0	0	0	0	0
		Bucuresti		428	0	428	0	428	0	428	0	0	0	0	0	0	0
106		0 Reabilitarea termica a blocului STR. HERTA NR. 20, BL. X2	I	676	0	676	0	646	0	646	0	30	0	30	0	0	0
			II	676	0	676	0	338	0	338	0	308	0	308	30	0	30
		Bucuresti		666	0	666	0	335	0	335	0	301	0	301	30	0	30
107		0 Reabilitarea termica a blocului STR. TEIUL DOAMNEI NR. 6, BL. 22	I	838	0	838	0	804	0	804	0	34	0	34	0	0	0
			II	838	0	838	0	456	0	456	0	348	0	348	34	0	34
		Bucuresti		827	0	827	0	452	0	452	0	341	0	341	34	0	34
108		0 Reabilitarea termica a blocului STR. ALEXANDRU CEL BUN NR. 16, BL. T21A	I	693	0	693	0	667	0	667	0	26	0	26	0	0	0
			II	693	0	693	0	392	0	392	0	275	0	275	26	0	26
		Bucuresti		684	0	684	0	388	0	388	0	270	0	270	26	0	26
109		0 Reabilitarea termica a blocului BD. BASARABIA NR. 85, BL. MR2	I	651	0	651	0	651	0	651	0	0	0	0	0	0	0
			II	651	0	651	0	651	0	651	0	0	0	0	0	0	0
		Bucuresti		645	0	645	0	645	0	645	0	0	0	0	0	0	0
A	cont 71.03	Lucrari in continuare	I	165.301	0	165.301	0	159.405	0	159.405	0	5.896	0	5.896	0	0	0
			II	165.301	0	165.301	0	139.503	0	139.503	0	22.674	0	22.674	3.124	0	3.124
		LOT 148 BLOCURI		162.039	0	162.039	0	136.828	0	136.828	0	22.130	0	22.130	3.081	0	3.081
			I	3.662	0	3.662	0	3.661	0	3.661	0	1	0	1	0	0	0

VIZAT spre neschimbare, SECRETAR,

I Credite de angajament-CA / II Credite bugetare - CB

Fonduri (CA/CB/C+M) MII LEI

Nr. crt.	Cod cap.	Nominalizare pe obiective de investitii, dotari si alte cheltuieli de investitii		TOTAL INVESTITII	Credite externe	Fonduri buget local	Alte surse	PLATI EFECTUATE PÂNA LA 31.12.2017	Credite externe	Fonduri buget local	Alte surse	BUGET 2018	Credite externe	Fonduri buget local	ESTIMARI 2019 si anii urmatori	Credite externe	Fonduri buget local
1		Reabilitarea termica a blocului AVRIG 9-19 , BL. U1 HCLS 2 nr.187/2009	II	3.662	0	3.662	0	3.661	0	3.661	0	1	0	1	0	0	0
				3.590	0	3.590	0	3.589	0	3.589	0	1	0	1	0	0	0
2		Reabilitarea termica a blocului AVRIG NR. 28, BL. P18 BIS HCLS 2 nr.187/2009	I	558	0	558	0	556	0	556	0	2	0	2	0	0	0
			II	558	0	558	0	556	0	556	0	2	0	2	0	0	0
				547	0	547	0	545	0	545	0	2	0	2	0	0	0
3		Reabilitarea termica a blocului AVRIG NR. 63, BL. E2 HCLS 2 nr.187/2009	I	4.917	0	4.917	0	4.913	0	4.913	0	4	0	4	0	0	0
			II	4.917	0	4.917	0	4.913	0	4.913	0	4	0	4	0	0	0
				4.821	0	4.821	0	4.817	0	4.817	0	4	0	4	0	0	0
4		Reabilitarea termica a blocului BARBU VACARESCU NR. 4, BL. 1.SC.4 HCLS 2 nr.187/2009	I	779	0	779	0	752	0	752	0	27	0	27	0	0	0
			II	779	0	779	0	562	0	562	0	190	0	190	27	0	27
				764	0	764	0	553	0	553	0	184	0	184	27	0	27
5		Reabilitarea termica a blocului Barbu vacarescu NR. 137, Bl.86, sc.A+B HCLS 2 nr.187/2009	I	474	0	474	0	455	0	455	0	19	0	19	0	0	0
			II	474	0	474	0	268	0	268	0	187	0	187	19	0	19
				466	0	466	0	263	0	263	0	184	0	184	19	0	19
6		Reabilitarea termica a blocului BARBU VACARESCU NR 145, Bl. 67 HCLS 2 nr.187/2009	I	859	0	859	0	818	0	818	0	41	0	41	0	0	0
			II	859	0	859	0	409	0	409	0	450	0	450	0	0	0
				843	0	843	0	401	0	401	0	442	0	442	0	0	0
7		Reabilitarea termica a blocului Barbu Vacarescu NR. 153, BL. 15 HCLS 2 - 187/2009	I	194	0	194	0	186	0	186	0	8	0	8	0	0	0
			II	194	0	194	0	109	0	109	0	77	0	77	8	0	8
				190	0	190	0	107	0	107	0	75	0	75	8	0	8
8		Reabilitarea termica a blocului Barbu Vacarescu NR 155, Bl. 155 HCLS 2 nr.187/2009	I	257	0	257	0	251	0	251	0	6	0	6	0	0	0
			II	257	0	257	0	192	0	192	0	59	0	59	6	0	6
				252	0	252	0	188	0	188	0	58	0	58	6	0	6
			I	1.292	0	1.292	0	1.289	0	1.289	0	3	0	3	0	0	0

VIZAT spre neschimbare, SECRETAR,

I Credite de angajament-CA / II Credite bugetare - CB

Fonduri (CA/CB/C+M) MII LEI

Nr. crt.	Cod cap.	Nominalizare pe obiective de investitii, dotari si alte cheltuieli de investitii		TOTAL INVESTITII	Credite externe	Fonduri buget local	Alte surse	PLATI EFECTUATE PÂNA LA 31.12.2017	Credite externe	Fonduri buget local	Alte surse	BUGET 2018	Credite externe	Fonduri buget local	ESTIMARI 2019 si anii urmatori	Credite externe	Fonduri buget local
9		Reabilitarea termica a blocului BASARABIA NR 57, Bl. M27 HCLS 2 nr.187/2009	II	1.292	0	1.292	0	1.289	0	1.289	0	3	0	3	0	0	0
				1.267	0	1.267	0	1.264	0	1.264	0	3	0	3	0	0	0
10		Reabilitarea termica a blocului Basarabia 67,blA16 HCLS 2 nr.187/2009	I	449	0	449	0	448	0	448	0	1	0	1	0	0	0
			II	449	0	449	0	448	0	448	0	1	0	1	0	0	0
				440	0	440	0	439	0	439	0	1	0	1	0	0	0
11			I	441	0	441	0	440	0	440	0	1	0	1	0	0	0
		Reabilitarea termica a blocului Basarabia NR. 69, Bl. A16, scA HCLS 2 nr.187/2009	II	441	0	441	0	440	0	440	0	1	0	1	0	0	0
				432	0	432	0	431	0	431	0	1	0	1	0	0	0
12		0	I	445	0	445	0	444	0	444	0	1	0	1	0	0	0
		Reabilitarea termica a blocului Basarabia NR 79, Bl. A2O,sc.A	II	445	0	445	0	444	0	444	0	1	0	1	0	0	0
		HCLS 2 nr.187/2009		436	0	436	0	435	0	435	0	1	0	1	0	0	0
13		0	I	410	0	410	0	409	0	409	0	1	0	1	0	0	0
		Reabilitarea termica a blocului Basarabia, NR.81, BL.A20,scA HCLS 2 nr.187/2009	II	410	0	410	0	409	0	409	0	1	0	1	0	0	0
				402	0	402	0	401	0	401	0	1	0	1	0	0	0
14		0	I	365	0	365	0	361	0	361	0	4	0	4	0	0	0
		Reabilitarea termica a blocului Basarabia, NR.110, BL.L8A HCLS 2 nr.187/2009	II	365	0	365	0	361	0	361	0	4	0	4	0	0	0
				358	0	358	0	354	0	354	0	4	0	4	0	0	0
15		0	I	495	0	495	0	490	0	490	0	5	0	5	0	0	0
		Reabilitarea termica a blocului Basarabia NR 178, Bl. G10 HCLS 2 nr.187/2009	II	495	0	495	0	490	0	490	0	5	0	5	0	0	0
				485	0	485	0	480	0	480	0	5	0	5	0	0	0
16		0	I	482	0	482	0	477	0	477	0	5	0	5	0	0	0
		Reabilitarea termica a blocului Basarabia, NR 186-192, BL.G9 HCLS 2 nr.187/2009	II	482	0	482	0	477	0	477	0	5	0	5	0	0	0
				473	0	473	0	468	0	468	0	5	0	5	0	0	0
17		0	I	483	0	483	0	478	0	478	0	5	0	5	0	0	0
		Reabilitarea termica a blocului Basarabia nr.208C, blG7bis HCLS 2 nr.187/2009	II	483	0	483	0	478	0	478	0	5	0	5	0	0	0
				474	0	474	0	469	0	469	0	5	0	5	0	0	0

VIZAT spre neschimbare, SECRETAR,

I Credite de angajament-CA / II Credite bugetare - CB

Fonduri (CA/CB/C+M) MII LEI

Nr. crt.	Cod cap.	Nominalizare pe obiective de investitii, dotari si alte cheltuieli de investitii		TOTAL INVESTITII	Credite externe	Fonduri buget local	Alte surse	PLATI EFECTUATE PÂNA LA 31.12.2017	Credite externe	Fonduri buget local	Alte surse	BUGET 2018	Credite externe	Fonduri buget local	ESTIMARI 2019 si anii urmatori	Credite externe	Fonduri buget local
18		0 Reabilitarea termica a blocului Basarabia nr.222,bl.M11 HCLS 2 nr.187/2009	I	1.158	0	1.158	0	1.156	0	1.156	0	2	0	2	0	0	0
			II	1.158	0	1.158	0	1.156	0	1.156	0	2	0	2	0	0	0
				1.135	0	1.135	0	1.133	0	1.133	0	2	0	2	0	0	0
19		0 Reabilitarea termica a blocului Ceaikovski NR. 4, BL.39 HCLS 2 nr.187/2009	I	315	0	315	0	314	0	314	0	1	0	1	0	0	0
			II	315	0	315	0	314	0	314	0	1	0	1	0	0	0
				309	0	309	0	308	0	308	0	1	0	1	0	0	0
20		0 Reabilitarea termica a blocului ceaikovski NR. 5, BL.203 HCLS 2 nr.187/2009	I	309	0	309	0	308	0	308	0	1	0	1	0	0	0
			II	309	0	309	0	308	0	308	0	1	0	1	0	0	0
				303	0	303	0	302	0	302	0	1	0	1	0	0	0
21		0 Reabilitarea termica a blocului Chisinau nr 7,bl.A1 HCLS 2 nr.187/2009	I	1.937	0	1.937	0	1.859	0	1.859	0	78	0	78	0	0	0
			II	1.937	0	1.937	0	1.790	0	1.790	0	69	0	69	78	0	78
				1.901	0	1.901	0	1.769	0	1.769	0	54	0	54	78	0	78
22		0 Reabilitarea termica a blocului Chisinau nr.11, BL.A3BIS HCLS - 187/2009	I	956	0	956	0	955	0	955	0	1	0	1	0	0	0
			II	956	0	956	0	955	0	955	0	1	0	1	0	0	0
				937	0	937	0	936	0	936	0	1	0	1	0	0	0
23		0 Reabilitarea termica a blocului Chisinau NR. 13, BL.A3 HCLS 2 nr.187/2009	I	846	0	846	0	843	0	843	0	3	0	3	0	0	0
			II	846	0	846	0	843	0	843	0	3	0	3	0	0	0
				829	0	829	0	826	0	826	0	3	0	3	0	0	0
24		0 Reabilitarea termica a blocului Chisinau 21,blB6,scA HCLS 2 nr.187/2009	I	615	0	615	0	591	0	591	0	24	0	24	0	0	0
			II	615	0	615	0	565	0	565	0	26	0	26	24	0	24
				603	0	603	0	558	0	558	0	21	0	21	24	0	24
25		0 Reabilitarea termica a blocului Chisinau NR. 22, BL.M13 HCLS 2 nr.187/2009	I	639	0	639	0	638	0	638	0	1	0	1	0	0	0
			II	639	0	639	0	638	0	638	0	1	0	1	0	0	0
				626	0	626	0	625	0	625	0	1	0	1	0	0	0
26		0 Reabilitarea termica a blocului Chisinau NR. 24, blM14,scB HCLS 2 nr.187/2009	I	587	0	587	0	586	0	586	0	1	0	1	0	0	0
			II	587	0	587	0	586	0	586	0	1	0	1	0	0	0
				575	0	575	0	574	0	574	0	1	0	1	0	0	0
		0	I	581	0	581	0	580	0	580	0	1	0	1	0	0	0

VIZAT spre neschimbare, SECRETAR,

I Credite de angajament-CA / II Credite bugetare - CB

Fonduri (CA/CB/C+M) MII LEI

Nr. crt.	Cod cap.	Nominalizare pe obiective de investitii, dotari si alte cheltuieli de investitii		TOTAL INVESTITII	Credite externe	Fonduri buget local	Alte surse	PLATI EFECTUATE PÂNA LA 31.12.2017	Credite externe	Fonduri buget local	Alte surse	BUGET 2018	Credite externe	Fonduri buget local	ESTIMARI 2019 si anii urmatori	Credite externe	Fonduri buget local
27		Reabilitarea termica a blocului Chisinau NR. 79, BL. A12 bis HCLS 2 nr.187/2009	II	581	0	581	0	580	0	580	0	1	0	1	0	0	0
				570	0	570	0	569	0	569	0	1	0	1	0	0	0
28		0 Reabilitarea termica a blocului Doamna Ghica nr.3,bl2 HCLS 2 nr187/2009	I	1.733	0	1.733	0	1.704	0	1.704	0	29	0	29	0	0	0
			II	1.733	0	1.733	0	1.704	0	1.704	0	29	0	29	0	0	0
				1.699	0	1.699	0	1.671	0	1.671	0	28	0	28	0	0	0
29		0 DOAMNA GHICA NR.4, BLOC 3A, SC A HCLS 2 nr.187/2009	I	435	0	435	0	433	0	433	0	2	0	2	0	0	0
			II	435	0	435	0	433	0	433	0	2	0	2	0	0	0
				426	0	426	0	424	0	424	0	2	0	2	0	0	0
30		0 Reabilitarea termica a blocului Doamna ghica nr.6,bl.3,sc.B HCLS 2 nr.187/2009	I	471	0	471	0	469	0	469	0	2	0	2	0	0	0
			II	471	0	471	0	469	0	469	0	2	0	2	0	0	0
				462	0	462	0	460	0	460	0	2	0	2	0	0	0
31		0 Reabilitarea termica a blocului Doamna Ghica nr.6,bl.3,sc.C HCLS 2 nr.187/2009	I	489	0	489	0	487	0	487	0	2	0	2	0	0	0
			II	489	0	489	0	487	0	487	0	2	0	2	0	0	0
				479	0	479	0	477	0	477	0	2	0	2	0	0	0
32		0 Reabilitarea termica a blocului doamna ghica nr.10,bl.62 HCLS 2 nr.187/2009	I	868	0	868	0	866	0	866	0	2	0	2	0	0	0
			II	868	0	868	0	866	0	866	0	2	0	2	0	0	0
				851	0	851	0	849	0	849	0	2	0	2	0	0	0
33		0 Reabilitarea termica a blocului Doamna Ghica nr.22,bl.5 HCLS 2 nr.187/2009	I	930	0	930	0	929	0	929	0	1	0	1	0	0	0
			II	930	0	930	0	929	0	929	0	1	0	1	0	0	0
				912	0	912	0	911	0	911	0	1	0	1	0	0	0
34		0 Reabilitarea termica a blocului Doamna Ghica nr.66,bl.69,sc.B HCLS 2 nr187/2009	I	257	0	257	0	255	0	255	0	2	0	2	0	0	0
			II	257	0	257	0	255	0	255	0	2	0	2	0	0	0
				252	0	252	0	250	0	250	0	2	0	2	0	0	0
35		0 Reabilitarea termica a blocului Ghica Tei nr.91,bl.T32 HCLS 2 nr.187/2009	I	1.564	0	1.564	0	684	0	684	0	880	0	880	0	0	0
			II	1.564	0	1.564	0	684	0	684	0	0	0	0	880	0	880
				1.533	0	1.533	0	671	0	671	0	0	0	0	862	0	862
36		0 Reabilitarea termica a blocului Ghica Tei nr.112,bl.41 HCLS 2 nr.187/2009	I	601	0	601	0	601	0	601	0	0	0	0	0	0	0
			II	601	0	601	0	601	0	601	0	0	0	0	0	0	0
				589	0	589	0	589	0	589	0	0	0	0	0	0	0

VIZAT spre neschimbare, SECRETAR,

I Credite de angajament-CA / II Credite bugetare - CB

Fonduri (CA/CB/C+M) MII LEI

Nr. crt.	Cod cap.	Nominalizare pe obiective de investitii, dotari si alte cheltuieli de investitii		TOTAL INVESTITII	Credite externe	Fonduri buget local	Alte surse	PLATI EFECTUATE PÂNA LA 31.12.2017	Credite externe	Fonduri buget local	Alte surse	BUGET 2018	Credite externe	Fonduri buget local	ESTIMARI 2019 si anii urmatori	Credite externe	Fonduri buget local
37		0 Reabilitarea termica a blocului Grigore Moisil nr.8,bl.9,sc.A+B HCLS 2 nr.187/2009	I	1.466	0	1.466	0	1.404	0	1.404	0	62	0	62	0	0	0
			II	1.466	0	1.466	0	761	0	761	0	643	0	643	62	0	62
				1.438	0	1.438	0	745	0	745	0	631	0	631	62	0	62
38		0 Reabilitarea termica a blocului Grigore Moisil nr.8,bl.9,sc.E+F HCLS 2 nr.187/2009	I	1.518	0	1.518	0	1.458	0	1.458	0	60	0	60	0	0	0
			II	1.518	0	1.518	0	827	0	827	0	631	0	631	60	0	60
				1.489	0	1.489	0	812	0	812	0	617	0	617	60	0	60
39		0 Reabilitarea termica a blocului Fundeni nr.227,bl.116A HCLS 2 nr.187/2009	I	931	0	931	0	914	0	914	0	17	0	17	0	0	0
			II	931	0	931	0	747	0	747	0	167	0	167	17	0	17
				913	0	913	0	732	0	732	0	164	0	164	17	0	17
40		0 Reabilitarea termica a blocului Fundeni nr.229,bl.115 HCLS 2 nr.187/2009	I	995	0	995	0	972	0	972	0	23	0	23	0	0	0
			II	995	0	995	0	892	0	892	0	80	0	80	23	0	23
				976	0	976	0	877	0	877	0	76	0	76	23	0	23
41		0 Reabilitarea termica a blocului Fundeni nr.231,bl.114B HCLS 2 nr.187/2009	I	1.517	0	1.517	0	1.510	0	1.510	0	7	0	7	0	0	0
			II	1.517	0	1.517	0	1.510	0	1.510	0	7	0	7	0	0	0
				1.487	0	1.487	0	1.480	0	1.480	0	7	0	7	0	0	0
42		0 Reabilitarea termica a blocului Jean Atanasiu nr.21-23,bl.GH HCLS 2 nr.187/2009	I	575	0	575	0	575	0	575	0	0	0	0	0	0	0
			II	575	0	575	0	575	0	575	0	0	0	0	0	0	0
				564	0	564	0	564	0	564	0	0	0	0	0	0	0
43		0 Reabilitarea termica a blocului Iancului nr4,bl.113,scA+B HCLS 2 nr.187/2009	I	1.863	0	1.863	0	1.861	0	1.861	0	2	0	2	0	0	0
			II	1.863	0	1.863	0	1.861	0	1.861	0	2	0	2	0	0	0
				1.826	0	1.826	0	1.824	0	1.824	0	2	0	2	0	0	0
44		0 Reabilitarea termica a blocului Iancului nr.5,bl.110,sc.B HCLS 2 nr.187/2009	I	1.073	0	1.073	0	945	0	945	0	128	0	128	0	0	0
			II	1.073	0	1.073	0	935	0	935	0	138	0	138	0	0	0
				1.051	0	1.051	0	916	0	916	0	135	0	135	0	0	0
45		0 Reabilitarea termica a blocului Iancului nr.5,bl.110,sc.A HCLS 2 nr.187/2009	I	694	0	694	0	692	0	692	0	2	0	2	0	0	0
			II	694	0	694	0	692	0	692	0	2	0	2	0	0	0
				680	0	680	0	678	0	678	0	2	0	2	0	0	0
		0	I	2.565	0	2.565	0	2.565	0	2.565	0	0	0	0	0	0	0

VIZAT spre neschimbare, SECRETAR,

I Credite de angajament-CA / II Credite bugetare - CB

Fonduri (CA/CB/C+M) MII LEI

Nr. crt.	Cod cap.	Nominalizare pe obiective de investitii, dotari si alte cheltuieli de investitii		TOTAL INVESTITII	Credite externe	Fonduri buget local	Alte surse	PLATI EFECTUATE PÂNA LA 31.12.2017	Credite externe	Fonduri buget local	Alte surse	BUGET 2018	Credite externe	Fonduri buget local	ESTIMARI 2019 si anii urmatori	Credite externe	Fonduri buget local
46		Reabilitarea termica a blocului SOS. lancului nr.10,bl.114B HCLS 2 nr.187/2009	II	2.565	0	2.565	0	878	0	878	0	1.687	0	1.687	0	0	0
				2.515	0	2.515	0	861	0	861	0	1.654	0	1.654	0	0	0
47		0 Reabilitarea termica a blocului lancului nr.29,bl.105B,sc.C HCLS 2 nr.187/2009	I	373	0	373	0	368	0	368	0	5	0	5	0	0	0
			II	373	0	373	0	368	0	368	0	5	0	5	0	0	0
				366	0	366	0	361	0	361	0	5	0	5	0	0	0
48		0 Reabilitarea termica a blocului lancului nr.33,bl.105a, sc.A HCLS 2 nr.187/2009	I	417	0	417	0	414	0	414	0	3	0	3	0	0	0
			II	417	0	417	0	414	0	414	0	3	0	3	0	0	0
				409	0	409	0	406	0	406	0	3	0	3	0	0	0
49		0 Reabilitarea termica a blocului SOS. lancului nr.33, bl.105a,SC. B HCLS 2 nr.187/2009	I	963	0	963	0	958	0	958	0	5	0	5	0	0	0
			II	963	0	963	0	958	0	958	0	5	0	5	0	0	0
				944	0	944	0	939	0	939	0	5	0	5	0	0	0
50		0 Reabilitarea termica a blocului SOS.lancului nr.13,bl.107 HCLS 2 nr.187/2009	I	1.275	0	1.275	0	1.273	0	1.273	0	2	0	2	0	0	0
			II	1.275	0	1.275	0	1.273	0	1.273	0	2	0	2	0	0	0
				1.250	0	1.250	0	1.248	0	1.248	0	2	0	2	0	0	0
51		0 Reabilitarea termica a blocului SOS.lancului nr.35,bl.104,sc.A+B HCLS 2 nr.187/2009	I	1.447	0	1.447	0	1.445	0	1.445	0	2	0	2	0	0	0
			II	1.447	0	1.447	0	1.445	0	1.445	0	2	0	2	0	0	0
				1.419	0	1.419	0	1.417	0	1.417	0	2	0	2	0	0	0
52		0 Reabilitarea termica a blocului SOS lancului nr.57,bl.101B HCLS 2 nr.187/2009	I	707	0	707	0	677	0	677	0	30	0	30	0	0	0
			II	707	0	707	0	371	0	371	0	306	0	306	30	0	30
				693	0	693	0	364	0	364	0	299	0	299	30	0	30
53		0 Reabilitarea termica a blocului SOS lancului nr.59,bl.101A,sc.A HCLS 2 nr.1872009	I	922	0	922	0	890	0	890	0	32	0	32	0	0	0
			II	922	0	922	0	555	0	555	0	335	0	335	32	0	32
				905	0	905	0	544	0	544	0	329	0	329	32	0	32
54		0 Reabilitarea termica a blocului SOS. lancului nr.59,bl 101A,sc.B HCLS 2 nr.187/2009	I	715	0	715	0	689	0	689	0	26	0	26	0	0	0
			II	715	0	715	0	419	0	419	0	270	0	270	26	0	26
				702	0	702	0	411	0	411	0	265	0	265	26	0	26
55		0 Reabilitarea termica a blocului SOS.lancului nr.59,bl.101A,sc.C	I	665	0	665	0	639	0	639	0	26	0	26	0	0	0
			II	665	0	665	0	365	0	365	0	274	0	274	26	0	26

VIZAT spre neschimbare, SECRETAR,

I Credite de angajament-CA / II Credite bugetare - CB

Fonduri (CA/CB/C+M) MII LEI

Nr. crt.	Cod cap.	Nominalizare pe obiective de investitii, dotari si alte cheltuieli de investitii		TOTAL INVESTITII	Credite externe	Fonduri buget local	Alte surse	PLATI EFECTUATE PÂNA LA 31.12.2017	Credite externe	Fonduri buget local	Alte surse	BUGET 2018	Credite externe	Fonduri buget local	ESTIMARI 2019 si anii urmatori	Credite externe	Fonduri buget local
		HCLS 2 nr.187/2009		653	0	653	0	358	0	358	0	269	0	269	26	0	26
56		0 Reabilitarea termica a blocului Lacul Tei nr.56,bl.19 HCLS 2 nr.187/2009	I	1.316	0	1.316	0	1.316	0	1.316	0	0	0	0	0	0	0
			II	1.316	0	1.316	0	652	0	652	0	664	0	664	0	0	0
				1.290	0	1.290	0	639	0	639	0	651	0	651	0	0	0
57		0 Reabilitarea termica a blocului Lacul Tei nr.67,bl.6 HCLS 2 nr.187/2009	I	727	0	727	0	704	0	704	0	23	0	23	0	0	0
			II	727	0	727	0	500	0	500	0	204	0	204	23	0	23
				713	0	713	0	491	0	491	0	199	0	199	23	0	23
58		0 Reabilitarea termica a blocului Lacul tei nr.71,bl.18,sc.A HCLS 2 nr.187/2009	I	618	0	618	0	596	0	596	0	22	0	22	0	0	0
			II	618	0	618	0	438	0	438	0	158	0	158	22	0	22
				606	0	606	0	430	0	430	0	154	0	154	22	0	22
59		0 Reabilitarea termica a blocului Lacul tei nr.71,bl.18,sc.B HCLS 2 nr.187/2009	I	839	0	839	0	817	0	817	0	22	0	22	0	0	0
			II	839	0	839	0	626	0	626	0	191	0	191	22	0	22
				823	0	823	0	615	0	615	0	186	0	186	22	0	22
60		0 Reabilitarea termica a blocului Lacul Tei nr.71, bl.18,sc.C HCLS 2 nr.187/2009	I	683	0	683	0	661	0	661	0	22	0	22	0	0	0
			II	683	0	683	0	467	0	467	0	194	0	194	22	0	22
				670	0	670	0	459	0	459	0	189	0	189	22	0	22
61		0 Reabilitarea termica a blocului Lacul Tei nr.73,bl.17 HCLS 2 nr.187/2009	I	844	0	844	0	826	0	826	0	18	0	18	0	0	0
			II	844	0	844	0	826	0	826	0	18	0	18	0	0	0
				827	0	827	0	809	0	809	0	18	0	18	0	0	0
62		0 Reabilitarea termica a blocului Lacul Tei nr.79,bl.15a HCLS 2 nr.187/2009	I	1.590	0	1.590	0	1.589	0	1.589	0	1	0	1	0	0	0
			II	1.590	0	1.590	0	1.589	0	1.589	0	1	0	1	0	0	0
				1.559	0	1.559	0	1.558	0	1.558	0	1	0	1	0	0	0
63		0 Reabilitarea termica a blocului Lacul tei nr.107,bl.14 HCLS 2 nr.187/2009	I	2.600	0	2.600	0	2.600	0	2.600	0	0	0	0	0	0	0
			II	2.600	0	2.600	0	2.600	0	2.600	0	0	0	0	0	0	0
				2.549	0	2.549	0	2.549	0	2.549	0	0	0	0	0	0	0
64		0 Reabilitarea termica a blocului Luntrei nr.6,bl.7 HCLS 2 nr.187/2009	I	3.517	0	3.517	0	3.516	0	3.516	0	1	0	1	0	0	0
			II	3.517	0	3.517	0	3.516	0	3.516	0	1	0	1	0	0	0
				3.448	0	3.448	0	3.447	0	3.447	0	1	0	1	0	0	0

VIZAT spre neschimbare, SECRETAR,

I Credite de angajament-CA / II Credite bugetare - CB

Fonduri (CA/CB/C+M) MII LEI

Nr. crt.	Cod cap.	Nominalizare pe obiective de investitii, dotari si alte cheltuieli de investitii		TOTAL INVESTITII	Credite externe	Fonduri buget local	Alte surse	PLATI EFECTUATE PÂNA LA 31.12.2017	Credite externe	Fonduri buget local	Alte surse	BUGET 2018	Credite externe	Fonduri buget local	ESTIMARI 2019 si anii urmatori	Credite externe	Fonduri buget local
		0	I	865	0	865	0	865	0	865	0	0	0	0	0	0	0
65		Reabilitarea termica a blocului Magura Vulturului nr.51,bl.116a,scA+B	II	865	0	865	0	865	0	865	0	0	0	0	0	0	0
		HCLS 2 nr.187/2009		848	0	848	0	848	0	848	0	0	0	0	0	0	0
		0	I	600	0	600	0	600	0	600	0	0	0	0	0	0	0
66		Reabilitarea termica a blocului Magura Vulturului nr.64,bl.117,sc.A	II	600	0	600	0	600	0	600	0	0	0	0	0	0	0
		HCLS 2 nr.187/2009		588	0	588	0	588	0	588	0	0	0	0	0	0	0
		0	I	360	0	360	0	360	0	360	0	0	0	0	0	0	0
67		Reabilitarea termica a blocului Magura Vulturului nr64,bl117,sc.B.	II	360	0	360	0	360	0	360	0	0	0	0	0	0	0
		HCLS 2 nr.187/2009		353	0	353	0	353	0	353	0	0	0	0	0	0	0
		0	I	375	0	375	0	375	0	375	0	0	0	0	0	0	0
68		Reabilitarea termica a blocului Mozaicului nr.2,bl.5,sc.A	II	375	0	375	0	375	0	375	0	0	0	0	0	0	0
		HCLS 2 nr.187/2009		368	0	368	0	368	0	368	0	0	0	0	0	0	0
		0	I	374	0	374	0	374	0	374	0	0	0	0	0	0	0
69		Reabilitarea termica a blocului Mozaicului NR. 2, BL. 5, Sc. B	II	374	0	374	0	374	0	374	0	0	0	0	0	0	0
		HCLS 2 nr.187/2009		367	0	367	0	367	0	367	0	0	0	0	0	0	0
		0	I	338	0	338	0	288	0	288	0	50	0	50	0	0	0
70		Reabilitarea termica a blocului Mihail Glinka nr.2,bl.2	II	338	0	338	0	288	0	288	0	50	0	50	0	0	0
		HCLS 2 nr.63/2009		331	0	331	0	282	0	282	0	49	0	49	0	0	0
		0	I	324	0	324	0	316	0	316	0	8	0	8	0	0	0
71		Reabilitarea termica a blocului Mihail Glinka NR. 6, BL. 81	II	324	0	324	0	316	0	316	0	8	0	8	0	0	0
		HCLS 2 nr.63/2009		318	0	318	0	310	0	310	0	8	0	8	0	0	0
		0	I	767	0	767	0	750	0	750	0	17	0	17	0	0	0
72		Reabilitarea termica a blocului Mihail Glinka nr.7,bl.53	II	767	0	767	0	577	0	577	0	173	0	173	17	0	17
		HCLS 2 nr.187/2009		753	0	753	0	566	0	566	0	170	0	170	17	0	17
		0	I	255	0	255	0	244	0	244	0	11	0	11	0	0	0

VIZAT spre neschimbare, SECRETAR,

I Credite de angajament-CA / II Credite bugetare - CB

Fonduri (CA/CB/C+M) MII LEI

Nr. crt.	Cod cap.	Nominalizare pe obiective de investitii, dotari si alte cheltuieli de investitii		TOTAL INVESTITII	Credite externe	Fonduri buget local	Alte surse	PLATI EFECTUATE PÂNA LA 31.12.2017	Credite externe	Fonduri buget local	Alte surse	BUGET 2018	Credite externe	Fonduri buget local	ESTIMARI 2019 si anii urmatori	Credite externe	Fonduri buget local
73		Reabilitarea termica a blocului Mihail Glinka nr.9,bl.64 HCLS 2 nr187/2009	II	255	0	255	0	244	0	244	0	11	0	11	0	0	0
				250	0	250	0	239	0	239	0	11	0	11	0	0	0
74		0 Reabilitarea termica a blocului Mihail Glinka nr.11,bl.65 HCLS 2 nr.187/2009	I	341	0	341	0	333	0	333	0	8	0	8	0	0	0
			II	341	0	341	0	254	0	254	0	79	0	79	8	0	8
				334	0	334	0	249	0	249	0	77	0	77	8	0	8
75		0 Reabilitarea termica a blocului Mihail Glinka nr.12,bl.89 HCLS 2 nr.1872009	I	437	0	437	0	427	0	427	0	10	0	10	0	0	0
			II	437	0	437	0	327	0	327	0	100	0	100	10	0	10
				438	0	438	0	321	0	321	0	107	0	107	10	0	10
76		0 Reabilitarea termica a blocului Matei Voievod 103-113,bl.O3,sc.A+B+C HCLS 2 nr.187/2009	I	1.503	0	1.503	0	1.502	0	1.502	0	1	0	1	0	0	0
			II	1.503	0	1.503	0	1.502	0	1.502	0	1	0	1	0	0	0
				1.474	0	1.474	0	1.473	0	1.473	0	1	0	1	0	0	0
77		0 Reabilitarea termica a blocului Matei Voievod nr.115-123,bl.O2,sc.A HCLS 2 nr.187/2009	I	510	0	510	0	507	0	507	0	3	0	3	0	0	0
			II	510	0	510	0	507	0	507	0	3	0	3	0	0	0
				500	0	500	0	497	0	497	0	3	0	3	0	0	0
78		0 Reabilitarea termica a blocului Matei Voievod nr.115-123,blO2,sc.B+C HCLS 2 nr.187/2009	I	1.370	0	1.370	0	1.337	0	1.337	0	33	0	33	0	0	0
			II	1.370	0	1.370	0	1.077	0	1.077	0	260	0	260	33	0	33
				1.344	0	1.344	0	1.058	0	1.058	0	253	0	253	33	0	33
79		0 Reabilitarea termica a blocului Matei Voievod nr.125-133,bl.O1 HCLS 2 nr.187/2009	I	2.230	0	2.230	0	2.176	0	2.176	0	54	0	54	0	0	0
			II	2.230	0	2.230	0	1.612	0	1.612	0	564	0	564	54	0	54
				2.134	0	2.134	0	1.527	0	1.527	0	553	0	553	54	0	54
80		0 Reabilitarea termica a blocului SOS. MIHAI BRAVU, NR. 43, BL. P14 HCLS 2 nr.187/2009	I	1.985	0	1.985	0	1.942	0	1.942	0	43	0	43	0	0	0
			II	1.985	0	1.985	0	1.487	0	1.487	0	455	0	455	43	0	43
				1.947	0	1.947	0	1.458	0	1.458	0	446	0	446	43	0	43
81		0 Reabilitarea termica a blocului SOS.Pantelimon NR.3-15, BL.P2 HCLS 2 nr187/2009	I	830	0	830	0	802	0	802	0	28	0	28	0	0	0
			II	830	0	830	0	802	0	802	0	28	0	28	0	0	0
				814	0	814	0	786	0	786	0	28	0	28	0	0	0
		0	I	248	0	248	0	234	0	234	0	14	0	14	0	0	0

VIZAT spre neschimbare, SECRETAR,

I Credite de angajament-CA / II Credite bugetare - CB

Fonduri (CA/CB/C+M) MII LEI

Nr. crt.	Cod cap.	Nominalizare pe obiective de investitii, dotari si alte cheltuieli de investitii		TOTAL INVESTITII	Credite externe	Fonduri buget local	Alte surse	PLATI EFECTUATE PÂNA LA 31.12.2017	Credite externe	Fonduri buget local	Alte surse	BUGET 2018	Credite externe	Fonduri buget local	ESTIMARI 2019 si anii urmatori	Credite externe	Fonduri buget local
82		Reabilitarea termica a blocului Pantelimon nr.23,bl.ITB HCLS 2 nr.187/2009	II	248	0	248	0	234	0	234	0	14	0	14	0	0	0
				243	0	243	0	229	0	229	0	14	0	14	0	0	0
83		0 Reabilitarea termica a blocului Pantelimon nr.74,bl.411 HCLS 2 nr.187/2009	I	669	0	669	0	668	0	668	0	1	0	1	0	0	0
			II	669	0	669	0	668	0	668	0	1	0	1	0	0	0
				656	0	656	0	655	0	655	0	1	0	1	0	0	0
84		0 Reabilitarea termica a blocului Sos.Pantelimon nr.89,bl.404-405,sc.1 HCLS 2 nr.187/2009	I	501	0	501	0	498	0	498	0	3	0	3	0	0	0
			II	501	0	501	0	498	0	498	0	3	0	3	0	0	0
				491	0	491	0	488	0	488	0	3	0	3	0	0	0
85		0 Reabilitarea termica a blocului Sos.Pantelimon nr.89,bl.404-405,sc.2 HCLS 2 nr187/2009	I	501	0	501	0	498	0	498	0	3	0	3	0	0	0
			II	501	0	501	0	498	0	498	0	3	0	3	0	0	0
				491	0	491	0	488	0	488	0	3	0	3	0	0	0
86		0 Reabilitarea termica a blocului SOS. Pantelimon nr.89,bl.404-405,sc.3 HCLS 2 nr187/2009	I	554	0	554	0	551	0	551	0	3	0	3	0	0	0
			II	554	0	554	0	551	0	551	0	3	0	3	0	0	0
				543	0	543	0	540	0	540	0	3	0	3	0	0	0
87		0 Reabilitarea termica a blocului Sos.Pantelimon nr.91,bl.403,sc.1 HCLS 2 nr187/2009	I	521	0	521	0	519	0	519	0	2	0	2	0	0	0
			II	521	0	521	0	519	0	519	0	2	0	2	0	0	0
				511	0	511	0	509	0	509	0	2	0	2	0	0	0
88		0 Reabilitarea termica a blocului Sos.Pantelimon nr.91,bl.403,sc.2 HCLS 2 nr.187/2009	I	299	0	299	0	298	0	298	0	1	0	1	0	0	0
			II	299	0	299	0	298	0	298	0	1	0	1	0	0	0
				293	0	293	0	292	0	292	0	1	0	1	0	0	0
89		0 Reabilitarea termica a blocului Sos.pantelimon nr.93,bl.403,sc.A HCLS 2 nr187./2009	I	306	0	306	0	305	0	305	0	1	0	1	0	0	0
			II	306	0	306	0	305	0	305	0	1	0	1	0	0	0
				300	0	300	0	299	0	299	0	1	0	1	0	0	0
90		0 Reabilitarea termica a blocului Sos.Pantelimon nr.96,bl.210 HCLS 2 nr.187/2009	I	915	0	915	0	879	0	879	0	36	0	36	0	0	0
			II	915	0	915	0	500	0	500	0	379	0	379	36	0	36
				898	0	898	0	490	0	490	0	372	0	372	36	0	36
		0	I	281	0	281	0	278	0	278	0	3	0	3	0	0	0

VIZAT spre neschimbare, SECRETAR,

I Credite de angajament-CA / II Credite bugetare - CB

Fonduri (CA/CB/C+M) MII LEI

Nr. crt.	Cod cap.	Nominalizare pe obiective de investitii, dotari si alte cheltuieli de investitii		TOTAL INVESTITII	Credite externe	Fonduri buget local	Alte surse	PLATI EFECTUATE PÂNA LA 31.12.2017	Credite externe	Fonduri buget local	Alte surse	BUGET 2018	Credite externe	Fonduri buget local	ESTIMARI 2019 si anii urmatori	Credite externe	Fonduri buget local
91		Reabilitarea termica a blocului SOS. PANTELIMON NR. 107, BL. 400, SC. 2	II	281	0	281	0	278	0	278	0	3	0	3	0	0	0
		HCLS 2 nr.187/2009		275	0	275	0	272	0	272	0	3	0	3	0	0	0
92		0	I	363	0	363	0	362	0	362	0	1	0	1	0	0	0
		Reabilitarea termica a blocului SOS. PANTELIMON nr.119, BL.205, SC. B	II	363	0	363	0	362	0	362	0	1	0	1	0	0	0
		HCLS 2 nr.187/2009		356	0	356	0	355	0	355	0	1	0	1	0	0	0
93		0	I	412	0	412	0	411	0	411	0	1	0	1	0	0	0
		Reabilitarea termica a blocului Sos.Pantelimon nr.126,bl.207,sc.3	II	412	0	412	0	411	0	411	0	1	0	1	0	0	0
		HCLS 2 nr.187/2009		404	0	404	0	403	0	403	0	1	0	1	0	0	0
94		0	I	633	0	633	0	574	0	574	0	59	0	59	0	0	0
		Reabilitarea termica a blocului Sos.Pantelimon nr.146,bl.101,sc.1+2	II	633	0	633	0	574	0	574	0	59	0	59	0	0	0
		HCLS 2 nr.187/2009		621	0	621	0	563	0	563	0	58	0	58	0	0	0
95		0	I	5.378	0	5.378	0	5.104	0	5.104	0	274	0	274	0	0	0
		Reabilitarea termica a blocului Sos.Pantelimon nr.225,bl.66	II	5.378	0	5.378	0	3.416	0	3.416	0	1.962	0	1.962	0	0	0
		HCLS 2 nr.187/2009		5.277	0	5.277	0	3.370	0	3.370	0	1.907	0	1.907	0	0	0
96		0	I	1.396	0	1.396	0	1.396	0	1.396	0	0	0	0	0	0	0
		Reabilitarea termica a blocului SOS. PANTELIMON NR. 227, BL. 70	II	1.396	0	1.396	0	738	0	738	0	658	0	658	0	0	0
		HCLS 2 nr.187/2009		1.369	0	1.369	0	724	0	724	0	645	0	645	0	0	0
97		0	I	1.002	0	1.002	0	887	0	887	0	115	0	115	0	0	0
		Reabilitarea termica a blocului SOS. PANTELIMON NR. 229, BL. 69 Turn	II	1.002	0	1.002	0	887	0	887	0	115	0	115	0	0	0
		HCLS 2 nr.187/2009		983	0	983	0	870	0	870	0	113	0	113	0	0	0
98		0	I	1.669	0	1.669	0	1.668	0	1.668	0	1	0	1	0	0	0
		Reabilitarea termica a blocului SOS. PANTELIMON NR. 237, BL. 65 turn	II	1.669	0	1.669	0	1.668	0	1.668	0	1	0	1	0	0	0
		HCLS 2 nr.187/2009		1.636	0	1.636	0	1.635	0	1.635	0	1	0	1	0	0	0
		0	I	1.038	0	1.038	0	866	0	866	0	172	0	172	0	0	0

VIZAT
spre neschimbare,
SECRETAR,

I Credite de angajament-CA / II Credite bugetare - CB

Fonduri (CA/CB/C+M) MII LEI

Nr. crt.	Cod cap.	Nominalizare pe obiective de investitii, dotari si alte cheltuieli de investitii		TOTAL INVESTITII	Credite externe	Fonduri buget local	Alte surse	PLATI EFECTUATE PÂNA LA 31.12.2017	Credite externe	Fonduri buget local	Alte surse	BUGET 2018	Credite externe	Fonduri buget local	ESTIMARI 2019 si anii urmatori	Credite externe	Fonduri buget local
99		Reabilitarea termica a blocului Pantelimon nr.239,bl.62 HCLS 2 nr.187/2009	II	1.038	0	1.038	0	866	0	866	0	172	0	172	0	0	0
				1.018	0	1.018	0	850	0	850	0	168	0	168	0	0	0
100		0 Reabilitarea termica a blocului Pantelimon 243,bl.52,sc.A+B+C+D HCLS 2 nr.187/2009	I	1.797	0	1.797	0	1.766	0	1.766	0	31	0	31	0	0	0
			II	1.797	0	1.797	0	1.766	0	1.766	0	31	0	31	0	0	0
				1.762	0	1.762	0	1.732	0	1.732	0	30	0	30	0	0	0
101		0 Reabilitarea termica a blocului Pantelimon252,bl.55A HCLS 2 nr.187/2009	I	522	0	522	0	511	0	511	0	11	0	11	0	0	0
			II	522	0	522	0	511	0	511	0	11	0	11	0	0	0
				512	0	512	0	501	0	501	0	11	0	11	0	0	0
102		0 Reabilitarea termica a blocului Pantelimon nr.255,bl.43 HCLS 2 nr.187/2009	I	8.804	0	8.804	0	8.646	0	8.646	0	158	0	158	0	0	0
			II	8.804	0	8.804	0	6.671	0	6.671	0	2.133	0	2.133	0	0	0
				8.634	0	8.634	0	6.556	0	6.556	0	2.078	0	2.078	0	0	0
103		0 Reabilitarea termica a blocului Pantelimon nr.256,bl.53 HCLS 2 nr.187/2009	I	6.476	0	6.476	0	6.428	0	6.428	0	48	0	48	0	0	0
			II	6.476	0	6.476	0	6.428	0	6.428	0	48	0	48	0	0	0
				6.349	0	6.349	0	6.302	0	6.302	0	47	0	47	0	0	0
104		0 Reabilitarea termica a blocului Pantelimon nr.285,bl.11 HCLS 2 nr.187/2009	I	1.660	0	1.660	0	1.603	0	1.603	0	57	0	57	0	0	0
			II	1.660	0	1.660	0	995	0	995	0	608	0	608	57	0	57
				1.627	0	1.627	0	975	0	975	0	595	0	595	57	0	57
105		0 Reabilitarea termica a blocului Pantelimon nr.285A,bl.11A,sc.2 HCLS 2 nr.187/2009	I	725	0	725	0	700	0	700	0	25	0	25	0	0	0
			II	725	0	725	0	443	0	443	0	257	0	257	25	0	25
				710	0	710	0	434	0	434	0	251	0	251	25	0	25
106		0 Reabilitarea termica a blocului Pantelimon 287,bl.10 HCLS 2 nr.187/2009	I	4.035	0	4.035	0	3.907	0	3.907	0	128	0	128	0	0	0
			II	4.035	0	4.035	0	2.553	0	2.553	0	1.354	0	1.354	128	0	128
				3.956	0	3.956	0	2.503	0	2.503	0	1.325	0	1.325	128	0	128
107		0 Reabilitarea termica a blocului Pantelimon nr.309,bl.8 HCLS 2 nr.187/2009	I	6.624	0	6.624	0	6.624	0	6.624	0	0	0	0	0	0	0
			II	6.624	0	6.624	0	5.647	0	5.647	0	977	0	977	0	0	0
				6.494	0	6.494	0	5.566	0	5.566	0	928	0	928	0	0	0
		0	I	2.315	0	2.315	0	2.300	0	2.300	0	15	0	15	0	0	0

VIZAT spre neschimbare, SECRETAR

I Credite de angajament-CA / II Credite bugetare - CB

Fonduri (CA/CB/C+M) MII LEI

Nr. crt.	Cod cap.	Nominalizare pe obiective de investitii, dotari si alte cheltuieli de investitii		TOTAL INVESTITII	Credite externe	Fonduri buget local	Alte surse	PLATI EFECTUATE PÂNA LA 31.12.2017	Credite externe	Fonduri buget local	Alte surse	BUGET 2018	Credite externe	Fonduri buget local	ESTIMARI 2019 si anii urmatori	Credite externe	Fonduri buget local
108		Reabilitarea termica a blocului Sos.Pantelimon NR.311A+311B 7A+7B HCLS 2 nr.187/2009	II	2.315	0	2.315	0	2.300	0	2.300	0	15	0	15	0	0	0
				2.270	0	2.270	0	2.255	0	2.255	0	15	0	15	0	0	0
109		0 Reabilitarea termica a blocului Pantelimon nr.324,bl.D1 HCLS 2 nr.187/2009	I	1.424	0	1.424	0	199	0	199	0	1.225	0	1.225	0	0	0
			II	1.424	0	1.424	0	199	0	199	0	0	0	0	1.225	0	1.225
				1.395	0	1.395	0	195	0	195	0	0	0	0	1.200	0	1.200
110		0 Reabilitarea termica a blocului Pantelimon nr.328,bl.5 HCLS 2 nr.187/2009	I	3.267	0	3.267	0	3.267	0	3.267	0	0	0	0	0	0	0
			II	3.267	0	3.267	0	2.354	0	2.354	0	913	0	913	0	0	0
				3.203	0	3.203	0	2.312	0	2.312	0	891	0	891	0	0	0
111		0 Reabilitarea termica a blocului Pantelimon nr.328,bl5,sc.F HCLS 2 nr.187/2009	I	302	0	302	0	301	0	301	0	1	0	1	0	0	0
			II	302	0	302	0	301	0	301	0	1	0	1	0	0	0
				296	0	296	0	295	0	295	0	1	0	1	0	0	0
112		0 Reabilitarea termica a blocului Pantelimon nr.332,bl.32 HCLS 2 nr.187/2009	I	3.885	0	3.885	0	3.885	0	3.885	0	0	0	0	0	0	0
			II	3.885	0	3.885	0	2.771	0	2.771	0	1.114	0	1.114	0	0	0
				3.809	0	3.809	0	2.717	0	2.717	0	1.092	0	1.092	0	0	0
113		0 Reabilitarea termica a blocului Pantelimon nr.352,bl.3 UNIREA HCLS 2 nr.187/2009	I	3.504	0	3.504	0	3.480	0	3.480	0	24	0	24	0	0	0
			II	3.504	0	3.504	0	3.480	0	3.480	0	24	0	24	0	0	0
				3.436	0	3.436	0	3.412	0	3.412	0	24	0	24	0	0	0
114		0 Reabilitarea termica a blocului Pantelimon nr.359,bl.B2 HCLS 2 nr.187/2009	I	1.575	0	1.575	0	1.575	0	1.575	0	0	0	0	0	0	0
			II	1.575	0	1.575	0	1.400	0	1.400	0	175	0	175	0	0	0
				1.544	0	1.544	0	1.378	0	1.378	0	166	0	166	0	0	0
115		0 Reabilitarea termica a blocului Pantelimon nr.358-362,bl.15ABC,sc.A,tronson A,B HCLS 2 nr.187/2009	I	2.868	0	2.868	0	2.868	0	2.868	0	0	0	0	0	0	0
			II	2.868	0	2.868	0	1.964	0	1.964	0	904	0	904	0	0	0
				2.811	0	2.811	0	1.925	0	1.925	0	886	0	886	0	0	0
116		0 Reabilitarea termica a blocului Pantelimon nr.367,bl.A3 HCLS 2 nr.187/2009	I	473	0	473	0	472	0	472	0	1	0	1	0	0	0
			II	473	0	473	0	472	0	472	0	1	0	1	0	0	0
				464	0	464	0	463	0	463	0	1	0	1	0	0	0
		0	I	501	0	501	0	501	0	501	0	0	0	0	0	0	0

VIZAT spre neschimbare, SECRETAR,

I Credite de angajament-CA / II Credite bugetare - CB

Fonduri (CA/CB/C+M) MII LEI

Nr. crt.	Cod cap.	Nominalizare pe obiective de investitii, dotari si alte cheltuieli de investitii		TOTAL INVESTITII	Credite externe	Fonduri buget local	Alte surse	PLATI EFECTUATE PÂNA LA 31.12.2017	Credite externe	Fonduri buget local	Alte surse	BUGET 2018	Credite externe	Fonduri buget local	ESTIMARI 2019 si anii urmatori	Credite externe	Fonduri buget local
117		Pantelimon alee nr.3,bl.12	II	501	0	501	0	363	0	363	0	138	0	138	0	0	0
		HCLS 2 nr.187/2009		491	0	491	0	356	0	356	0	135	0	135	0	0	0
118		0 Reabilitarea termica a blocului Sachelarie Visarion nr.4, bl.112A, sc.B	I	519	0	519	0	485	0	485	0	34	0	34	0	0	0
			II	519	0	519	0	485	0	485	0	34	0	34	0	0	0
		HCLS 2 nr.187/2009		509	0	509	0	476	0	476	0	33	0	33	0	0	0
119		0 Reabilitarea termica a blocului Sachelarie Visarion nr.4,bl.112A,sc.A	I	874	0	874	0	858	0	858	0	16	0	16	0	0	0
			II	874	0	874	0	858	0	858	0	16	0	16	0	0	0
		HCLS 2 nr.187/2009		857	0	857	0	841	0	841	0	16	0	16	0	0	0
120		0 Reabilitarea termica a blocului Sachelarie Visarion nr.16,bl.118A,sc.2	I	1.035	0	1.035	0	1.032	0	1.032	0	3	0	3	0	0	0
			II	1.035	0	1.035	0	1.032	0	1.032	0	3	0	3	0	0	0
		HCLS 2 nr.187/2009		1.015	0	1.015	0	1.012	0	1.012	0	3	0	3	0	0	0
121		0 Reabilitarea termica a blocului Stolnicul Vasile nr.14, bl.8,sc.1	I	413	0	413	0	396	0	396	0	17	0	17	0	0	0
			II	413	0	413	0	343	0	343	0	53	0	53	17	0	17
		HCLS 2 nr.187/2009		406	0	406	0	339	0	339	0	50	0	50	17	0	17
122		0 Reabilitarea termica a blocului Stolnicul Vasile nr.16, bl.6	I	793	0	793	0	762	0	762	0	31	0	31	0	0	0
			II	793	0	793	0	659	0	659	0	103	0	103	31	0	31
		HCLS 2 nr.187/2009		778	0	778	0	650	0	650	0	97	0	97	31	0	31
123		0 Reabilitarea termica a blocului Stolnicul Vasile nr.20, bl.3	I	814	0	814	0	781	0	781	0	33	0	33	0	0	0
			II	814	0	814	0	637	0	637	0	144	0	144	33	0	33
		3212		799	0	799	0	628	0	628	0	138	0	138	33	0	33
124		0 Reabilitarea termica a blocului Stolnicul Vasile nr.21, bl.60,sc.2	I	269	0	269	0	268	0	268	0	1	0	1	0	0	0
			II	269	0	269	0	268	0	268	0	1	0	1	0	0	0
		HCLS 2 nr.187/2009		264	0	264	0	263	0	263	0	1	0	1	0	0	0
125		0 Reabilitarea termica a blocului Teiul Doamnei nr.2,bl.10	I	673	0	673	0	672	0	672	0	1	0	1	0	0	0
			II	673	0	673	0	672	0	672	0	1	0	1	0	0	0
		HCLS 2 nr.187/2009		660	0	660	0	659	0	659	0	1	0	1	0	0	0
126		0 Reabilitarea termica a blocului Teiul Doamnei nr.5,bl.27	I	498	0	498	0	498	0	498	0	0	0	0	0	0	0
			II	498	0	498	0	498	0	498	0	0	0	0	0	0	0

VIZAT spre neschimbare, SECRETAR,

I Credite de angajament-CA / II Credite bugetare - CB

Fonduri (CA/CB/C+M) MII LEI

Nr. crt.	Cod cap.	Nominalizare pe obiective de investitii, dotari si alte cheltuieli de investitii		TOTAL INVESTITII	Credite externe	Fonduri buget local	Alte surse	PLATI EFECTUATE PÂNA LA 31.12.2017	Credite externe	Fonduri buget local	Alte surse	BUGET 2018	Credite externe	Fonduri buget local	ESTIMARI 2019 si anii urmatori	Credite externe	Fonduri buget local
		HCLS 2 nr.187/2009		488	0	488	0	488	0	488	0	0	0	0	0	0	0
127		0	I	383	0	383	0	380	0	380	0	3	0	3	0	0	0
		Reabilitarea termica a blocului Teiul Doamnei nr.9,bl.32	II	383	0	383	0	380	0	380	0	3	0	3	0	0	0
		HCLS 2 nr.187/2009		375	0	375	0	372	0	372	0	3	0	3	0	0	0
128		0	I	1.110	0	1.110	0	1.110	0	1.110	0	0	0	0	0	0	0
		Reabilitarea termica a blocului Teiul Doamnei nr.16,bl.2	II	1.110	0	1.110	0	1.110	0	1.110	0	0	0	0	0	0	0
		HCLS 2 nr.187/2009		1.088	0	1.088	0	1.088	0	1.088	0	0	0	0	0	0	0
129		0	I	383	0	383	0	383	0	383	0	0	0	0	0	0	0
		Reabilitarea termica a blocului Teiul Doamnei alee nr.2,bl.20	II	383	0	383	0	383	0	383	0	0	0	0	0	0	0
		HCLS 2 nr.187/2009		375	0	375	0	375	0	375	0	0	0	0	0	0	0
130		0	I	328	0	328	0	328	0	328	0	0	0	0	0	0	0
		Reabilitarea termica a blocului Teiul Doamnei alee nr.4,bl.21	II	328	0	328	0	328	0	328	0	0	0	0	0	0	0
		HCLS 2 nr.187/2009		322	0	322	0	322	0	322	0	0	0	0	0	0	0
131		0	I	327	0	327	0	327	0	327	0	0	0	0	0	0	0
		Reabilitarea termica a blocului Teiul Doamnei alee nr.6,bl.22	II	327	0	327	0	327	0	327	0	0	0	0	0	0	0
		HCLS 2 nr.187/2009		321	0	321	0	321	0	321	0	0	0	0	0	0	0
132		0	I	328	0	328	0	328	0	328	0	0	0	0	0	0	0
		Reabilitarea termica a blocului Teiul Doamnei alee nr.8,bl.23	II	328	0	328	0	328	0	328	0	0	0	0	0	0	0
		HCLS 2 nr.187/2009		322	0	322	0	322	0	322	0	0	0	0	0	0	0
133		0	I	327	0	327	0	327	0	327	0	0	0	0	0	0	0
		Reabilitarea termica a blocului Teiul Doamnei alee nr.10,bl.24	II	327	0	327	0	327	0	327	0	0	0	0	0	0	0
		HCLS 2 nr.187/2009		321	0	321	0	321	0	321	0	0	0	0	0	0	0
134		0	I	1.909	0	1.909	0	1.856	0	1.856	0	53	0	53	0	0	0
		Reabilitarea termica a blocului Vatra Luminoasa nr.1-27,bl.D27	II	1.909	0	1.909	0	1.856	0	1.856	0	53	0	53	0	0	0
		HCLS 2 nr.187/2009		1.872	0	1.872	0	1.820	0	1.820	0	52	0	52	0	0	0
135		0	I	742	0	742	0	709	0	709	0	33	0	33	0	0	0
		Reabilitare termica a blocului Sos.Iancului nr.29, Bl.105B, sc.A	II	742	0	742	0	709	0	709	0	33	0	33	0	0	0
		0		727	0	727	0	695	0	695	0	32	0	32	0	0	0

VIZAT spre neschimbare, SECRETAR,

I Credite de angajament-CA / II Credite bugetare - CB

Fonduri (CA/CB/C+M) MII LEI

Nr. crt.	Cod cap.	Nominalizare pe obiective de investitii, dotari si alte cheltuieli de investitii		TOTAL INVESTITII	Credite externe	Fonduri buget local	Alte surse	PLATI EFECTUATE PÂNA LA 31.12.2017	Credite externe	Fonduri buget local	Alte surse	BUGET 2018	Credite externe	Fonduri buget local	ESTIMARI 2019 si anii urmatori	Credite externe	Fonduri buget local
		0	I	1.215	0	1.215	0	1.129	0	1.129	0	86	0	86	0	0	0
136		Reabilitarea termica a blocului Vatra Luminoasa nr.70,bl.W1	II	1.215	0	1.215	0	1.129	0	1.129	0	86	0	86	0	0	0
		HCLS 2 nr.187/2009		1.191	0	1.191	0	1.107	0	1.107	0	84	0	84	0	0	0
		0	I	506	0	506	0	504	0	504	0	2	0	2	0	0	0
137		Reabilitarea termica a blocului SOS. PANTELIMON NR. 126, BL. 207 SC. 1	II	506	0	506	0	504	0	504	0	2	0	2	0	0	0
		HCLS2 NR.187/2009		496	0	496	0	494	0	494	0	2	0	2	0	0	0
		0	I	404	0	404	0	402	0	402	0	2	0	2	0	0	0
138		Reabilitarea termica a blocului SOS. PANTELIMON NR. 126, BL.207, SC.2	II	404	0	404	0	402	0	402	0	2	0	2	0	0	0
		HCLS2 NR.187/2009		396	0	396	0	394	0	394	0	2	0	2	0	0	0
		0	I	348	0	348	0	347	0	347	0	1	0	1	0	0	0
139		Reabilitarea termica a blocului STR.CERCULUI NR. 6, BL. 5/7, SC.A	II	348	0	348	0	347	0	347	0	1	0	1	0	0	0
		HCLS2 NR.187/2009		341	0	341	0	340	0	340	0	1	0	1	0	0	0
		0	I	348	0	348	0	347	0	347	0	1	0	1	0	0	0
140		Reabilitarea termica a blocului STR.CERCULUI NR. 6, BL. 5/7, SC.B	II	348	0	348	0	347	0	347	0	1	0	1	0	0	0
		HCLS2 NR.187/2009		341	0	341	0	340	0	340	0	1	0	1	0	0	0
		0	I	134	0	134	0	133	0	133	0	1	0	1	0	0	0
141		Reabilitarea termica a blocului STR.STOLNICUL VASILE NR. 21, Bl. 60, SC.1	II	134	0	134	0	133	0	133	0	1	0	1	0	0	0
		HCLS2 NR.187/2009		131	0	131	0	130	0	130	0	1	0	1	0	0	0
		0	I	269	0	269	0	259	0	259	0	10	0	10	0	0	0
142		Reabilitarea termica a blocului STR.DIMITRIE GROZDEA NR.11, Bl.64	II	269	0	269	0	259	0	259	0	10	0	10	0	0	0
		HCLS2 NR.187/2009		264	0	264	0	254	0	254	0	10	0	10	0	0	0
		0	I	721	0	721	0	680	0	680	0	41	0	41	0	0	0
143		Reabilitarea termica a blocului SOS.IANCULUI NR. 17, BL. 106C, SC.A+B	II	721	0	721	0	680	0	680	0	41	0	41	0	0	0
		HCLS2 NR.187/2009		707	0	707	0	667	0	667	0	40	0	40	0	0	0
		0	I	453	0	453	0	452	0	452	0	1	0	1	0	0	0

VIZAT
spre neschimbare,
SECRETAR,

I Credite de angajament-CA / II Credite bugetare - CB

Fonduri (CA/CB/C+M) MII LEI

Nr. crt.	Cod cap.	Nominalizare pe obiective de investitii, dotari si alte cheltuieli de investitii		TOTAL INVESTITII	Credite externe	Fonduri buget local	Alte surse	PLATI EFECTUATE PÂNA LA 31.12.2017	Credite externe	Fonduri buget local	Alte surse	BUGET 2018	Credite externe	Fonduri buget local	ESTIMARI 2019 si anii urmatori	Credite externe	Fonduri buget local
144		Reabilitarea termica a blocului SOS.IANCULUI NR 41, Bl. 102D, sc. A	II	453	0	453	0	452	0	452	0	1	0	1	0	0	0
		HCLS2 NR.187/2009		444	0	444	0	443	0	443	0	1	0	1	0	0	0
145		0	I	1.623	0	1.623	0	496	0	496	0	1.127	0	1.127	0	0	0
		Reabilitarea termica a blocului SOS.IANCULUI NR 41, Bl. 102D, sc. B	II	1.623	0	1.623	0	496	0	496	0	1.127	0	1.127	0	0	0
		HCLS2 NR.187/2009		1.591	0	1.591	0	486	0	486	0	1.105	0	1.105	0	0	0
146		0	I	363	0	363	0	359	0	359	0	4	0	4	0	0	0
		Reabilitarea termica a blocului BDUL.FERDINAND NR 101, Bl. P31	II	363	0	363	0	359	0	359	0	4	0	4	0	0	0
		HCLS2 NR.187/2009		356	0	356	0	352	0	352	0	4	0	4	0	0	0
147		0	I	253	0	253	0	247	0	247	0	6	0	6	0	0	0
		Reabilitarea termica a blocului ALEEA HOBITA NR. 2, Bl. 300, SC.A	II	253	0	253	0	247	0	247	0	6	0	6	0	0	0
		HCLS2 NR.187/2009		248	0	248	0	242	0	242	0	6	0	6	0	0	0
148		0	I	764	0	764	0	763	0	763	0	1	0	1	0	0	0
		Reabilitarea termica a blocului DOAMNA GHICA NR 24, Bl.6	II	764	0	764	0	763	0	763	0	1	0	1	0	0	0
		HCLS2 NR.187/2009		749	0	749	0	748	0	748	0	1	0	1	0	0	0
	cont 71.03	Lucrari in continuare	I	351.422	251.237	15.186	84.999	309.513	224.514	0	84.999	41.909	26.723	15.186	8.843	0	1.787
		PROGRAM REABILITARE TERMICA	II	360.265	251.237	16.831	83.354	299.673	216.319	0	83.354	51.749	34.918	16.831	8.843	0	1.787
		LOT 358 BLOCURI		357.052	249.524	16.117	82.568	297.931	215.363	0	82.568	50.278	34.161	16.117	8.843	0	1.787
1		Alexandru Ipsilanti str. Nr.6, Bl.29E, Sc.A	I	536	433	0	103	536	433	0	103	0	0	0	0	0	0
		0,00	II	536	433	0	103	467	364	0	103	69	69	0	0	0	0
		0,00		532	429	0	103	464	361	0	103	68	68	0	0	0	0
2		Alexandru Ipsilanti str. Nr.6, Bl.29E, Sc.B		537	434	0	103	537	434	0	103	0	0	0	0	0	0
		0,00		537	434	0	103	460	357	0	103	77	77	0	0	0	0
		0,00		532	429	0	103	458	355	0	103	74	74	0	0	0	0
3		Armasul Marcu str. Nr.9,Bl.25, Sc.B		587	469	0	118	587	469	0	118	0	0	0	0	0	0
		0,00		587	469	0	118	522	404	0	118	65	65	0	0	0	0
		0,00		583	465	0	118	519	401	0	118	64	64	0	0	0	0

VIZAT spre neschimbare, SECRETAR,

I Credite de angajament-CA / II Credite bugetare - CB

Fonduri (CA/CB/C+M) MII LEI

Nr. crt.	Cod cap.	Nominalizare pe obiective de investitii, dotari si alte cheltuieli de investitii	TOTAL INVESTITII	Credite externe	Fonduri buget local	Alte surse	PLATI EFECTUATE PÂNA LA 31.12.2017	Credite externe	Fonduri buget local	Alte surse	BUGET 2018	Credite externe	Fonduri buget local	ESTIMARI 2019 si anii urmatori	Credite externe	Fonduri buget local
4		Austrului str. nr.1 Bl Austrului 1,	354	252	0	102	354	252	0	102	0	0	0	0	0	0
		0,00	354	252	0	102	343	241	0	102	11	11	0	0	0	0
		0,00	351	249	0	102	342	240	0	102	9	9	0	0	0	0
5		Avrig str. nr. 26, Bl. P18 sc. C	590	590	0	0	590	590	0	0	0	0	0	0	0	0
		0,00	590	590	0	0	586	586	0	0	4	4	0	0	0	0
		0,00	587	587	0	0	586	586	0	0	1	1	0	0	0	0
6		Avrig str. nr. 56, Bl. O16	490	490	0	0	490	490	0	0	0	0	0	0	0	0
		0,00	490	490	0	0	486	486	0	0	4	4	0	0	0	0
		0,00	487	487	0	0	486	486	0	0	1	1	0	0	0	0
7		Bach J.S. str. Nr.1, Bloc 7/3	427	305	0	122	402	280	0	122	25	25	0	0	0	0
		0,00	427	305	0	122	402	280	0	122	25	25	0	0	0	0
		0,00	425	303	0	122	402	280	0	122	23	23	0	0	0	0
8		Bach J.S. str. Nr.11, Bloc 11	143	102	0	41	132	91	0	41	11	11	0	0	0	0
		0,00	143	102	0	41	132	91	0	41	11	11	0	0	0	0
		0,00	142	101	0	41	132	91	0	41	10	10	0	0	0	0
9		Bach J.S. str. Nr.7, Bloc 7	314	224	0	90	279	189	0	90	35	35	0	0	0	0
		0,00	314	224	0	90	279	189	0	90	35	35	0	0	0	0
		0,00	312	222	0	90	279	189	0	90	33	33	0	0	0	0
10		Badea Cartan str. nr. 67, Bl. 37A	507	362	0	145	507	362	0	145	0	0	0	0	0	0
		0,00	507	362	0	145	499	354	0	145	8	8	0	0	0	0
		0,00	504	359	0	145	497	352	0	145	7	7	0	0	0	0
11		Banitei str. Nr. 1, Bl. OD 59 sc. B+C	765	546	0	219	765	546	0	219	0	0	0	0	0	0
		0,00	765	546	0	219	764	545	0	219	1	1	0	0	0	0
		0,00	755	544	0	211	754	543	0	211	1	1	0	0	0	0
12		Barbu Vacarescu str. Nr. 139, Bl. 87	780	585	0	195	780	585	0	195	0	0	0	0	0	0
		0,00	780	585	0	195	748	553	0	195	32	32	0	0	0	0
		0,00	775	580	0	195	747	552	0	195	28	28	0	0	0	0
13		Barbu Vacarescu bd. Nr 44, Bloc 7	989	717	33	239	956	717	0	239	33	0	33	0	0	0
		0,00	989	717	33	239	956	717	0	239	33	0	33	0	0	0
		0,00	977	717	21	239	956	717	0	239	21	0	21	0	0	0
14		Basarabia Bd. Nr. 108, Bl. L9	364	274	0	90	364	274	0	90	0	0	0	0	0	0
		0,00	364	274	0	90	281	191	0	90	83	83	0	0	0	0
		0,00	360	270	0	90	281	191	0	90	79	79	0	0	0	0
15		Basarabia Bd. Nr. 112, Bl. L7	526	413	0	113	526	413	0	113	0	0	0	0	0	0
		0,00	526	413	0	113	464	351	0	113	62	62	0	0	0	0

VIZAT
spre neschimbare,
SECRETAR,

I Credite de angajament-CA / II Credite bugetare - CB

Fonduri (CA/CB/C+M) MII LEI

Nr. crt.	Cod cap.	Nominalizare pe obiective de investitii, dotari si alte cheltuieli de investitii	TOTAL INVESTITII	Credite externe	Fonduri buget local	Alte surse	PLATI EFECTUATE PÂNA LA 31.12.2017	Credite externe	Fonduri buget local	Alte surse	BUGET 2018	Credite externe	Fonduri buget local	ESTIMARI 2019 si anii urmatori	Credite externe	Fonduri buget local
		0,00	517	404	0	113	464	351	0	113	53	53	0	0	0	0
16		Basarabia bd. nr. 28, bl. 31	1.329	999	0	330	1.329	999	0	330	0	0	0	0	0	0
		0,00	1.329	999	0	330	1.279	949	0	330	50	50	0	0	0	0
		0,00	1.325	995	0	330	1.280	950	0	330	45	45	0	0	0	0
17		Bistricioara alee Nr 16, Bloc 65	398	299	0	99	396	297	0	99	2	2	0	0	0	0
		0,00	398	299	0	99	388	289	0	99	10	10	0	0	0	0
		0,00	396	297	0	99	386	287	0	99	10	10	0	0	0	0
18		Bistricioara alee Nr 16, Bloc 66	200	150	0	50	200	150	0	50	0	0	0	0	0	0
		0,00	200	150	0	50	194	144	0	50	6	6	0	0	0	0
		0,00	196	147	0	49	191	142	0	49	5	5	0	0	0	0
19		Bodesti str. Nr.1, Bl.K6	715	581	0	134	715	581	0	134	0	0	0	0	0	0
		0,00	715	581	0	134	668	534	0	134	47	47	0	0	0	0
		0,00	710	576	0	134	665	531	0	134	45	45	0	0	0	0
20		Bodesti str. Nr.2, Bl.29B	2.961	2.158	0	803	2.961	2.158	0	803	0	0	0	0	0	0
		0,00	2.961	2.158	0	803	2.789	1.986	0	803	172	172	0	0	0	0
		0,00	2.951	2.148	0	803	2.789	1.986	0	803	162	162	0	0	0	0
21		Brasoveni str. nr. 26, Bloc 5, Sc 2	591	485	0	106	591	485	0	106	0	0	0	0	0	0
		0,00	591	485	6	100	578	478	0	100	13	7	6	0	0	0
		0,00	585	485	0	100	578	478	0	100	7	7	0	0	0	0
22		Caminului str. nr. 14-20,	3.209	1.607	0	1.602	3.209	1.607	0	1.602	0	0	0	0	0	0
		0,00	3.209	1.607	210	1.392	2.934	1.542	0	1.392	275	65	210	0	0	0
		0,00	3.199	1.607	200	1.392	2.934	1.542	0	1.392	265	65	200	0	0	0
23		Carei str. Nr. 11, Bl. A18B	1.113	822	0	291	1.113	822	0	291	0	0	0	0	0	0
		0,00	1.113	822	0	291	1.088	797	0	291	25	25	0	0	0	0
		0,00	1.102	811	0	291	1.088	797	0	291	14	14	0	0	0	0
24		Ceaikovski P.I. str. Nr.1, bloc 201 Sc 1+2	281	201	0	80	281	201	0	80	0	0	0	0	0	0
		0,00	281	201	0	80	255	175	0	80	26	26	0	0	0	0
		0,00	279	199	0	80	255	175	0	80	24	24	0	0	0	0
25		Cenusaresei alee Nr.2, Bl.52,Sc A	740	522	0	218	740	522	0	218	0	0	0	0	0	0
		0,00	740	522	3	215	697	482	0	215	43	40	3	0	0	0
		0,00	732	522	0	210	692	482	0	210	40	40	0	0	0	0
26		Cenusaresei alee Nr.4, Bl.50, Sc.2	725	511	0	214	725	511	0	214	0	0	0	0	0	0
		0,00	725	511	3	211	683	472	0	211	42	39	3	0	0	0
		0,00	717	511	0	206	678	472	0	206	39	39	0	0	0	0
		Circului alee nr. 3, Bloc (1 + 2 + 3 + 4)	4.234	3.077	0	1.157	4.234	3.077	0	1.157	0	0	0	0	0	0

VIZAT spre neschimbare, SECRETAR,

I Credite de angajament-CA / II Credite bugetare - CB

Fonduri (CA/CB/C+M) MII LEI

Nr. crt.	Cod cap.	Nominalizare pe obiective de investitii, dotari si alte cheltuieli de investitii	TOTAL INVESTITII	Credite externe	Fonduri buget local	Alte surse	PLATI EFECTUATE PÂNA LA 31.12.2017	Credite externe	Fonduri buget local	Alte surse	BUGET 2018	Credite externe	Fonduri buget local	ESTIMARI 2019 si anii urmatori	Credite externe	Fonduri buget local
27		0,00	4.234	3.077	53	1.104	4.181	3.077	0	1.104	53	0	53	0	0	0
		0,00	4.206	3.077	25	1.104	4.181	3.077	0	1.104	25	0	25	0	0	0
28		Ciurea str. nr. 2-4, Bl. P6 A+B	1.423	1.016	0	407	1.423	1.016	0	407	0	0	0	0	0	0
		0,00	1.423	1.016	0	407	1.335	928	0	407	88	88	0	0	0	0
		0,00	1.414	1.007	0	407	1.329	922	0	407	85	85	0	0	0	0
29		Ciurea str. nr. 14, Bl. Y2 sc. 2	246	106	0	140	246	106	0	140	0	0	0	0	0	0
		0,00	246	106	0	140	235	95	0	140	11	11	0	0	0	0
		0,00	244	104	0	140	234	94	0	140	10	10	0	0	0	0
30		Ciurea str. nr. 14, Bl. Y2 sc. 3	249	108	0	141	249	108	0	141	0	0	0	0	0	0
		0,00	249	108	0	141	235	94	0	141	14	14	0	0	0	0
		0,00	247	106	0	141	234	93	0	141	13	13	0	0	0	0
31		Ciurea str. nr. 14, Bl. Y2 sc. 4	251	109	0	142	251	109	0	142	0	0	0	0	0	0
		0,00	251	109	0	142	239	97	0	142	12	12	0	0	0	0
		0,00	249	107	0	142	238	96	0	142	11	11	0	0	0	0
32		Cluceru Sandu str. Nr.4, Bl.29C	1.791	1.384	0	407	1.791	1.384	0	407	0	0	0	0	0	0
		0,00	1.791	1.384	0	407	1.542	1.135	0	407	249	249	0	0	0	0
		0,00	1.780	1.373	0	407	1.533	1.126	0	407	247	247	0	0	0	0
33		Codlea alee Nr. 3, Bl.D7	1.013	754	0	259	1.013	754	0	259	0	0	0	0	0	0
		0,00	1.013	754	0	259	998	739	0	259	15	15	0	0	0	0
		0,00	1.010	753	0	257	996	739	0	257	14	14	0	0	0	0
34		Colentina sos. nr. 22, Bloc 9C	1.237	919	0	318	1.237	919	0	318	0	0	0	0	0	0
		0,00	1.237	919	0	318	1.224	906	0	318	13	13	0	0	0	0
		0,00	1.227	909	0	318	1.224	906	0	318	3	3	0	0	0	0
35		Colentina sos. nr. 23A, Bloc 1 A IRTA Sc A	482	363	0	119	482	363	0	119	0	0	0	0	0	0
		0,00	482	363	0	119	477	358	0	119	5	5	0	0	0	0
		0,00	479	360	0	119	477	358	0	119	2	2	0	0	0	0
36		Colentina sos. nr. 25A, Bl 2	582	495	0	87	582	495	0	87	0	0	0	0	0	0
		0,00	582	495	0	87	434	347	0	87	148	148	0	0	0	0
		0,00	580	493	0	87	434	347	0	87	146	146	0	0	0	0
37		Colentina sos. nr. 26, Bloc 64, sc. A2	735	444	0	291	735	444	0	291	0	0	0	0	0	0
		0,00	735	444	0	291	730	439	0	291	5	5	0	0	0	0
		0,00	732	441	0	291	730	439	0	291	2	2	0	0	0	0
38		Colentina sos. nr. 2A, bl. 3, sc. B	1.678	1.068	0	610	1.611	1.001	0	610	67	67	0	0	0	0
		0,00	1.678	1.068	27	583	1.584	1.001	0	583	94	67	27	0	0	0
		0,00	1.674	1.068	23	583	1.584	1.001	0	583	90	67	23	0	0	0

VIZAT spre neschimbare, SECRETAR,

I Credite de angajament-CA / II Credite bugetare - CB

Fonduri (CA/CB/C+M) MII LEI

Nr. crt.	Cod cap.	Nominalizare pe obiective de investitii, dotari si alte cheltuieli de investitii	TOTAL INVESTITII	Credite externe	Fonduri buget local	Alte surse	PLATI EFECTUATE PÂNA LA 31.12.2017	Credite externe	Fonduri buget local	Alte surse	BUGET 2018	Credite externe	Fonduri buget local	ESTIMARI 2019 si anii urmatori	Credite externe	Fonduri buget local
39		Colentina sos. nr. 32, Bl 67	796	317	0	479	796	317	0	479	0	0	0	0	0	0
		0,00	796	317	136	343	660	317	0	343	136	0	136	0	0	0
		0,00	794	317	134	343	660	317	0	343	134	0	134	0	0	0
40		Colentina sos. nr. 74, Bl 110	1.337	919	0	418	1.337	919	0	418	0	0	0	0	0	0
		0,00	1.337	919	7	411	1.330	919	0	411	7	0	7	0	0	0
		0,00	1.334	919	4	411	1.330	919	0	411	4	0	4	0	0	0
41		Colentina sos. nr.76, Bloc 111, Sc B	798	702	0	96	798	702	0	96	0	0	0	0	0	0
		0,00	798	702	0	96	784	688	0	96	14	14	0	0	0	0
		0,00	788	692	0	96	784	688	0	96	4	4	0	0	0	0
42		Colentina sos. Nr. 24, Bl 10, Sc. B	781	698	0	83	781	698	0	83	0	0	0	0	0	0
		0,00	781	698	2	81	638	557	0	81	143	141	2	0	0	0
		0,00	779	698	0	81	638	557	0	81	141	141	0	0	0	0
43		Colentina sos. nr. 26, Bl 64, Sc C1	759	510	0	249	759	510	0	249	0	0	0	0	0	0
		0,00	759	510	0	249	755	506	0	249	4	4	0	0	0	0
		0,00	756	507	0	249	755	506	0	249	1	1	0	0	0	0
44		Colentina sos. Nr. 26, Bl. 64, Sc. B1-B2	1.423	1.250	0	173	1.423	1.250	0	173	0	0	0	0	0	0
		0,00	1.423	1.250	0	173	1.416	1.243	0	173	7	7	0	0	0	0
		0,00	1.418	1.245	0	173	1.416	1.243	0	173	2	2	0	0	0	0
45		Colentina sos. nr. 26, Bloc 64 ABC sc. A1	652	479	0	173	652	479	0	173	0	0	0	0	0	0
		0,00	652	479	0	173	648	475	0	173	4	4	0	0	0	0
		0,00	649	476	0	173	648	475	0	173	1	1	0	0	0	0
46		Colentina sos. nr. 30, Bloc 66	902	576	0	326	902	576	0	326	0	0	0	0	0	0
		0,00	902	576	35	291	867	576	0	291	35	0	35	0	0	0
		0,00	899	576	32	291	867	576	0	291	32	0	32	0	0	0
47		Colentina sos. nr. 34, Bloc 68	836	474	0	362	836	474	0	362	0	0	0	0	0	0
		0,00	836	474	16	346	820	474	0	346	16	0	16	0	0	0
		0,00	833	474	13	346	820	474	0	346	13	0	13	0	0	0
48		Colentina sos. nr. 38, Bloc 70	877	566	0	311	877	566	0	311	0	0	0	0	0	0
		0,00	877	566	7	304	870	566	0	304	7	0	7	0	0	0
		0,00	874	566	4	304	870	566	0	304	4	0	4	0	0	0
49		Colentina sos. nr. 3B, Bloc 33B	721	534	0	187	721	534	0	187	0	0	0	0	0	0
		0,00	721	534	0	187	713	526	0	187	8	8	0	0	0	0
		0,00	718	531	0	187	713	526	0	187	5	5	0	0	0	0
		Colentina sos. nr. 40, Bloc 71	4.344	2.625	0	1.719	4.344	2.625	0	1.719	0	0	0	0	0	0

VIZAT
spre neschimbare,
SECRETAR,

I Credite de angajament-CA / II Credite bugetare - CB

Fonduri (CA/CB/C+M) MII LEI

Nr. crt.	Cod cap.	Nominalizare pe obiective de investitii, dotari si alte cheltuieli de investitii	TOTAL INVESTITII	Credite externe	Fonduri buget local	Alte surse	PLATI EFECTUATE PÂNA LA 31.12.2017	Credite externe	Fonduri buget local	Alte surse	BUGET 2018	Credite externe	Fonduri buget local	ESTIMARI 2019 si anii urmatori	Credite externe	Fonduri buget local
50		0,00	4.344	2.625	186	1.533	4.158	2.625	0	1.533	186	0	186	0	0	0
		0,00	4.332	2.625	174	1.533	4.158	2.625	0	1.533	174	0	174	0	0	0
51		Colentina sos. Nr. 45, Bl. OD 45	506	361	0	145	506	361	0	145	0	0	0	0	0	0
		0,00	506	361	0	145	451	306	0	145	55	55	0	0	0	0
		0,00	504	359	0	145	451	306	0	145	53	53	0	0	0	0
52		Colentina sos. nr. 56, Bloc 100	1.866	1.633	0	233	1.866	1.633	0	233	0	0	0	0	0	0
		0,00	1.866	1.633	0	233	1.856	1.623	0	233	10	10	0	0	0	0
		0,00	1.858	1.625	0	233	1.856	1.623	0	233	2	2	0	0	0	0
53		Colentina sos. nr. 60, Bloc 103, Sc B	541	176	0	365	541	176	0	365	0	0	0	0	0	0
		0,00	541	176	121	244	420	176	0	244	121	0	121	0	0	0
		0,00	539	176	119	244	420	176	0	244	119	0	119	0	0	0
54		Colentina sos. nr.76, Bloc 111, Sc C	755	566	0	189	755	566	0	189	0	0	0	0	0	0
		0,00	755	566	0	189	749	560	0	189	6	6	0	0	0	0
		0,00	752	563	0	189	749	560	0	189	3	3	0	0	0	0
55		Cristea Mateescu str. nr. 4, Bl. 34	716	506	0	210	716	506	0	210	0	0	0	0	0	0
		0,00	716	506	6	204	697	493	0	204	19	13	6	0	0	0
		0,00	710	506	0	204	697	493	0	204	13	13	0	0	0	0
56		Cristescu Dima str. nr. 8, Bl. 217 sc. B	557	557	0	0	557	557	0	0	0	0	0	0	0	0
		0,00	557	557	0	0	514	514	0	0	43	43	0	0	0	0
		0,00	554	554	0	0	514	514	0	0	40	40	0	0	0	0
57		Deleni alee Nr. 10, Bl.T 74	498	428	0	70	498	428	0	70	0	0	0	0	0	0
		0,00	498	428	5	65	491	426	0	65	7	2	5	0	0	0
		0,00	493	428	0	65	491	426	0	65	2	2	0	0	0	0
58		Deleni str. Nr. 7, Bl. T69, Sc. A	537	461	0	76	537	461	0	76	0	0	0	0	0	0
		0,00	537	461	5	71	530	459	0	71	7	2	5	0	0	0
		0,00	536	460	5	71	530	459	0	71	6	1	5	0	0	0
59		Deleni str. Nr. 7, Bl. T69, Sc. B	472	402	0	70	472	402	0	70	0	0	0	0	0	0
		0,00	472	402	5	65	466	401	0	65	6	1	5	0	0	0
		0,00	467	402	0	65	466	401	0	65	1	1	0	0	0	0
60		Delfinului str. nr.15, Bl. D21	745	557	0	188	745	557	0	188	0	0	0	0	0	0
		0,00	745	557	10	178	617	439	0	178	128	118	10	0	0	0
		0,00	742	557	7	178	617	439	0	178	125	118	7	0	0	0
61		Dinu Vintila str. Nr 7 Bloc 5	399	298	0	101	399	298	0	101	0	0	0	0	0	0
		0,00	399	298	0	101	388	287	0	101	11	11	0	0	0	0
		0,00	396	296	0	100	386	286	0	100	10	10	0	0	0	0

VIZAT spre neschimbare, SECRETAR,

I Credite de angajament-CA / II Credite bugetare - CB

Fonduri (CA/CB/C+M) MII LEI

Nr. crt.	Cod cap.	Nominalizare pe obiective de investitii, dotari si alte cheltuieli de investitii	TOTAL INVESTITII	Credite externe	Fonduri buget local	Alte surse	PLATI EFECTUATE PÂNA LA 31.12.2017	Credite externe	Fonduri buget local	Alte surse	BUGET 2018	Credite externe	Fonduri buget local	ESTIMARI 2019 si anii urmatori	Credite externe	Fonduri buget local
62		Dobroiesti sos. nr.14, Bl. H15	484	312	0	172	484	312	0	172	0	0	0	0	0	0
		0,00	484	312	0	172	470	298	0	172	14	14	0	0	0	0
		0,00	482	310	0	172	470	298	0	172	12	12	0	0	0	0
63		Elena str. Nr. 2, Bl OD 7C, Sc 1	407	292	0	115	407	292	0	115	0	0	0	0	0	0
		0,00	407	292	0	115	406	291	0	115	1	1	0	0	0	0
		0,00	402	292	0	110	401	291	0	110	1	1	0	0	0	0
64		Fabrica de Gheata str. nr. 8, Bl. 90	1.779	1.319	0	460	1.779	1.319	0	460	0	0	0	0	0	0
		0,00	1.779	1.319	0	460	1.726	1.266	0	460	53	53	0	0	0	0
		0,00	1.772	1.312	0	460	1.726	1.266	0	460	46	46	0	0	0	0
65		Fainai str. Nr. 24, Bl. 51	1.294	994	0	300	1.294	994	0	300	0	0	0	0	0	0
		0,00	1.294	994	0	300	1.202	902	0	300	92	92	0	0	0	0
		0,00	1.281	981	0	300	1.202	902	0	300	79	79	0	0	0	0
66		Fainari str. Nr. 26, Bl.50, Sc.2	396	292	0	104	396	292	0	104	0	0	0	0	0	0
		0,00	396	292	0	104	395	291	0	104	1	1	0	0	0	0
		0,00	384	281	0	103	383	280	0	103	1	1	0	0	0	0
67		Fainari str. nr. 26, Bloc 50, Sc.3	433	318	0	115	433	318	0	115	0	0	0	0	0	0
		0,00	433	318	0	115	431	316	0	115	2	2	0	0	0	0
		0,00	429	317	0	112	428	316	0	112	1	1	0	0	0	0
68		Fainari str. Nr. 6, Bl. 69	517	370	0	147	517	370	0	147	0	0	0	0	0	0
		0,00	517	370	0	147	507	360	0	147	10	10	0	0	0	0
		0,00	512	365	0	147	507	360	0	147	5	5	0	0	0	0
69		Ferdinand I bd. nr. 174, Bl. T1	664	474	0	190	664	474	0	190	0	0	0	0	0	0
		0,00	664	474	0	190	660	470	0	190	4	4	0	0	0	0
		0,00	661	471	0	190	660	470	0	190	1	1	0	0	0	0
70		Garibaldi Giuseppe str. Nr. 12	233	171	0	62	233	171	0	62	0	0	0	0	0	0
		0,00	233	171	0	62	227	165	0	62	6	6	0	0	0	0
		0,00	230	168	0	62	227	165	0	62	3	3	0	0	0	0
71		Garibaldi Giuseppe str. nr. 26, Bloc 26,	187	132	0	55	187	132	0	55	0	0	0	0	0	0
		0,00	187	132	2	53	183	130	0	53	4	2	2	0	0	0
		0,00	185	132	0	53	183	130	0	53	2	2	0	0	0	0
72		Garii Obor bd. nr. 12, Bl. B2	831	650	0	181	831	650	0	181	0	0	0	0	0	0
		0,00	831	650	12	169	819	650	0	169	12	0	12	0	0	0
		0,00	829	650	10	169	819	650	0	169	10	0	10	0	0	0
73		Glinka M.I. str. Nr.15, Bloc 66	335	244	0	91	335	244	0	91	0	0	0	0	0	0
		0,00	335	244	0	91	318	227	0	91	17	17	0	0	0	0

VIZAT spre neschimbare, SECRETAR,

I Credite de angajament-CA / II Credite bugetare - CB

Fonduri (CA/CB/C+M) MII LEI

Nr. crt.	Cod cap.	Nominalizare pe obiective de investitii, dotari si alte cheltuieli de investitii	TOTAL INVESTITII	Credite externe	Fonduri buget local	Alte surse	PLATI EFECTUATE PÂNA LA 31.12.2017	Credite externe	Fonduri buget local	Alte surse	BUGET 2018	Credite externe	Fonduri buget local	ESTIMARI 2019 si anii urmatori	Credite externe	Fonduri buget local
		0,00	332	241	0	91	316	225	0	91	16	16	0	0	0	0
74		Glinka M.I. str. Nr.5	344	250	0	94	344	250	0	94	0	0	0	0	0	0
		0,00	344	250	0	94	328	234	0	94	16	16	0	0	0	0
		0,00	340	246	0	94	326	232	0	94	14	14	0	0	0	0
75		Grigore Ionescu Arh. str. Nr. 65, Bl.T72, Sc.2	438	288	0	150	438	288	0	150	0	0	0	0	0	0
		0,00	438	288	0	150	433	283	0	150	5	5	0	0	0	0
		0,00	435	285	0	150	433	283	0	150	2	2	0	0	0	0
76		Grigore Ionescu Arh. str. Nr. 100, Bl. 34, Sc.A	561	415	0	146	561	415	0	146	0	0	0	0	0	0
		0,00	561	415	0	146	555	409	0	146	6	6	0	0	0	0
		0,00	557	411	0	146	555	409	0	146	2	2	0	0	0	0
77		Grigore Ionescu Arh. str. Nr. 71, Bl.T26	482	356	0	126	482	356	0	126	0	0	0	0	0	0
		0,00	482	356	0	126	476	350	0	126	6	6	0	0	0	0
		0,00	479	353	0	126	476	350	0	126	3	3	0	0	0	0
78		Grigore Moisil str. nr. 10, Bloc 8, Sc. 1 , 2	1.053	804	0	249	1.053	804	0	249	0	0	0	0	0	0
		0,00	1.053	804	10	239	1.020	781	0	239	33	23	10	0	0	0
		0,00	1.043	804	0	239	1.020	781	0	239	23	23	0	0	0	0
79		Grigore Moisil str. nr. 6, Bloc 10, Sc.1,	525	371	0	154	525	371	0	154	0	0	0	0	0	0
		0,00	525	371	5	149	517	368	0	149	8	3	5	0	0	0
		0,00	520	371	0	149	517	368	0	149	3	3	0	0	0	0
80		Grigore Moisil str. nr. 6, Bloc 10, Sc.2,	517	365	0	152	517	365	0	152	0	0	0	0	0	0
		0,00	517	365	5	147	508	361	0	147	9	4	5	0	0	0
		0,00	512	365	0	147	508	361	0	147	4	4	0	0	0	0
81		Herta str. nr. 6, Bl. 64B sc. A	587	234	0	353	587	234	0	353	0	0	0	0	0	0
		0,00	587	234	0	353	584	231	0	353	3	3	0	0	0	0
		0,00	582	232	0	350	581	231	0	350	1	1	0	0	0	0
82		Herta str. nr. 6, Bl. 64B sc. B	584	314	0	270	584	314	0	270	0	0	0	0	0	0
		0,00	584	314	0	270	581	311	0	270	3	3	0	0	0	0
		0,00	580	312	0	268	579	311	0	268	1	1	0	0	0	0
83		Herta str. nr. 13, Bl. J2	460	191	0	269	460	191	0	269	0	0	0	0	0	0
		0,00	460	191	0	269	459	190	0	269	1	1	0	0	0	0
		0,00	457	191	0	266	456	190	0	266	1	1	0	0	0	0
84		Iancului sos. nr. 132, Bl. 121A	406	31	0	375	406	31	0	375	0	0	0	0	0	0
		0,00	406	31	0	375	405	30	0	375	1	1	0	0	0	0
		0,00	403	31	0	372	402	30	0	372	1	1	0	0	0	0
		Iancului sos. nr. 37, bloc 103 B	1.782	1.567	0	215	1.782	1.567	0	215	0	0	0	0	0	0

VIZAT spre neschimbare, SECRETAR,

I Credite de angajament-CA / II Credite bugetare - CB

Fonduri (CA/CB/C+M) MII LEI

Nr. crt.	Cod cap.	Nominalizare pe obiective de investitii, dotari si alte cheltuieli de investitii	TOTAL INVESTITII	Credite externe	Fonduri buget local	Alte surse	PLATI EFECTUATE PÂNA LA 31.12.2017	Credite externe	Fonduri buget local	Alte surse	BUGET 2018	Credite externe	Fonduri buget local	ESTIMARI 2019 si anii urmatori	Credite externe	Fonduri buget local
85		0,00	1.782	1.567	45	170	1.650	1.480	0	170	132	87	45	0	0	0
		0,00	1.777	1.567	40	170	1.650	1.480	0	170	127	87	40	0	0	0
86		Iancului sos. nr. 1, Bl. 112C	1.029	248	0	781	1.029	248	0	781	0	0	0	0	0	0
		0,00	1.029	248	0	781	1.028	247	0	781	1	1	0	0	0	0
		0,00	1.021	248	0	773	1.020	247	0	773	1	1	0	0	0	0
87		Iancului sos. nr. 7, Bl. 109B sc. A	711	187	0	524	711	187	0	524	0	0	0	0	0	0
		0,00	711	187	0	524	710	186	0	524	1	1	0	0	0	0
		0,00	706	187	0	519	705	186	0	519	1	1	0	0	0	0
88		Iancului sos. nr. 8, Bl. 114A	1.154	116	0	1.038	1.154	116	0	1.038	0	0	0	0	0	0
		0,00	1.154	116	0	1.038	1.153	115	0	1.038	1	1	0	0	0	0
		0,00	1.143	116	0	1.027	1.142	115	0	1.027	1	1	0	0	0	0
89		Ion Berindei Arh. str. Nr. 1, Bl S22	1.942	1.670	0	272	1.942	1.670	0	272	0	0	0	0	0	0
		0,00	1.942	1.670	17	255	1.918	1.663	0	255	24	7	17	0	0	0
		0,00	1.925	1.670	0	255	1.918	1.663	0	255	7	7	0	0	0	0
90		Ion Maiorescu str. Nr.11, Bl.50, Sc.1	742	523	0	219	742	523	0	219	0	0	0	0	0	0
		0,00	742	523	4	215	700	485	0	215	42	38	4	0	0	0
		0,00	734	523	0	211	696	485	0	211	38	38	0	0	0	0
91		Judetului str. nr. 9-13, Bl. 18,	876	641	0	235	876	641	0	235	0	0	0	0	0	0
		0,00	876	641	7	228	848	620	0	228	28	21	7	0	0	0
		0,00	869	641	0	228	848	620	0	228	21	21	0	0	0	0
92		Judetului str. nr. 17, Bl. 20	1.512	1.069	0	443	1.512	1.069	0	443	0	0	0	0	0	0
		0,00	1.512	1.069	12	431	1.468	1.037	0	431	44	32	12	0	0	0
		0,00	1.500	1.069	0	431	1.468	1.037	0	431	32	32	0	0	0	0
93		Kepler Johannes str. Nr. 4, B1.1	923	623	0	300	923	623	0	300	0	0	0	0	0	0
		0,00	923	623	0	300	916	616	0	300	7	7	0	0	0	0
		0,00	920	620	0	300	916	616	0	300	4	4	0	0	0	0
94		Kepler Johannes str. Nr.2, Bl.2	862	562	0	300	862	562	0	300	0	0	0	0	0	0
		0,00	862	562	0	300	852	552	0	300	10	10	0	0	0	0
		0,00	856	556	0	300	852	552	0	300	4	4	0	0	0	0
95		Lacul Tei bd. nr. 121, Bl. 5	2.377	2.370	0	7	2.377	2.370	0	7	0	0	0	0	0	0
		0,00	2.377	2.370	0	7	2.376	2.369	0	7	1	1	0	0	0	0
		0,00	2.363	2.356	0	7	2.362	2.355	0	7	1	1	0	0	0	0
96		Lacul Tei bd. nr. 123, Bl. 4	2.053	1.457	0	596	2.053	1.457	0	596	0	0	0	0	0	0
		0,00	2.053	1.457	8	588	1.999	1.411	0	588	54	46	8	0	0	0
		0,00	2.045	1.457	0	588	1.999	1.411	0	588	46	46	0	0	0	0

VIZAT spre neschimbare, SECRETAR,

I Credite de angajament-CA / II Credite bugetare - CB

Fonduri (CA/CB/C+M) MII LEI

Nr. crt.	Cod cap.	Nominalizare pe obiective de investitii, dotari si alte cheltuieli de investitii	TOTAL INVESTITII	Credite externe	Fonduri buget local	Alte surse	PLATI EFECTUATE PÂNA LA 31.12.2017	Credite externe	Fonduri buget local	Alte surse	BUGET 2018	Credite externe	Fonduri buget local	ESTIMARI 2019 si anii urmatori	Credite externe	Fonduri buget local
97		Lacul Tei bd. nr. 75, Bl. 16	1.076	1.069	0	7	1.076	1.069	0	7	0	0	0	0	0	0
		0,00	1.076	1.069	0	7	1.075	1.068	0	7	1	1	0	0	0	0
		0,00	1.065	1.058	0	7	1.064	1.057	0	7	1	1	0	0	0	0
98		Luncsoara str. Nr.4-6, Bl.63, Sc.A	759	535	0	224	759	535	0	224	0	0	0	0	0	0
		0,00	759	535	3	221	714	493	0	221	45	42	3	0	0	0
		0,00	751	535	0	216	709	493	0	216	42	42	0	0	0	0
99		Luntrei str. Nr. 2-4, Bloc 8A	1.967	1.967	0	0	1.967	1.967	0	0	0	0	0	0	0	0
		0,00	1.967	1.967	0	0	1.966	1.966	0	0	1	1	0	0	0	0
		0,00	1.949	1.949	0	0	1.948	1.948	0	0	1	1	0	0	0	0
100		Luntrei str. Nr. 3, Bloc 10	1.170	834	0	336	1.170	834	0	336	0	0	0	0	0	0
		0,00	1.170	834	0	336	1.150	814	0	336	20	20	0	0	0	0
		0,00	1.159	823	0	336	1.139	803	0	336	20	20	0	0	0	0
101		Masina de Paine str. nr. 20A, Bl. 6 IRTA	601	429	0	172	601	429	0	172	0	0	0	0	0	0
		0,00	601	429	0	172	581	409	0	172	20	20	0	0	0	0
		0,00	598	426	0	172	581	409	0	172	17	17	0	0	0	0
102		Mihai Bravu sos. nr. 7, Bloc P37-P37A	891	889	0	2	891	889	0	2	0	0	0	0	0	0
		0,00	891	889	0	2	890	888	0	2	1	1	0	0	0	0
		0,00	888	886	0	2	887	885	0	2	1	1	0	0	0	0
103		Mihai Bravu sos. nr. 196, Bloc 200 scara A,	326	324	0	2	326	324	0	2	0	0	0	0	0	0
		0,00	326	324	0	2	325	323	0	2	1	1	0	0	0	0
		0,00	324	322	0	2	323	321	0	2	1	1	0	0	0	0
104		Mihai Bravu sos. nr. 10, Bloc P22,	403	289	0	114	403	289	0	114	0	0	0	0	0	0
		0,00	403	289	0	114	388	274	0	114	15	15	0	0	0	0
		0,00	403	289	0	114	388	274	0	114	15	15	0	0	0	0
105		Mihai Bravu sos. nr. 116, Bloc D5,	696	461	0	235	696	461	0	235	0	0	0	0	0	0
		0,00	696	461	0	235	664	429	0	235	32	32	0	0	0	0
		0,00	692	457	0	235	664	429	0	235	28	28	0	0	0	0
106		Mihai Bravu sos. nr. 120, Bloc D28,	366	273	0	93	366	273	0	93	0	0	0	0	0	0
		0,00	366	273	0	93	353	260	0	93	13	13	0	0	0	0
		0,00	364	271	0	93	353	260	0	93	11	11	0	0	0	0
107		Mihai Bravu sos. nr. 128, Bloc D24,	496	429	0	67	496	429	0	67	0	0	0	0	0	0
		0,00	496	429	0	67	451	384	0	67	45	45	0	0	0	0
		0,00	493	426	0	67	449	382	0	67	44	44	0	0	0	0
108		Mihai Bravu sos. nr. 136, Bloc D20	705	403	0	302	702	400	0	302	3	3	0	0	0	0
		0,00	705	403	0	302	688	386	0	302	17	17	0	0	0	0

VIZAT spre neschimbare, SECRETAR,

I Credite de angajament-CA / II Credite bugetare - CB

Fonduri (CA/CB/C+M) MII LEI

Nr. crt.	Cod cap.	Nominalizare pe obiective de investitii, dotari si alte cheltuieli de investitii	TOTAL INVESTITII	Credite externe	Fonduri buget local	Alte surse	PLATI EFECTUATE PÂNA LA 31.12.2017	Credite externe	Fonduri buget local	Alte surse	BUGET 2018	Credite externe	Fonduri buget local	ESTIMARI 2019 si anii urmatori	Credite externe	Fonduri buget local
		0,00	702	400	0	302	688	386	0	302	14	14	0	0	0	0
109		Mihai Bravu sos. nr. 174, Bloc 229 scara A,	374	140	0	234	374	140	0	234	0	0	0	0	0	0
		0,00	374	140	0	234	363	129	0	234	11	11	0	0	0	0
		0,00	372	138	0	234	363	129	0	234	9	9	0	0	0	0
110		Mihai Bravu sos. nr. 174, Bloc 229 scara B,	366	112	0	254	366	112	0	254	0	0	0	0	0	0
		0,00	366	112	0	254	355	101	0	254	11	11	0	0	0	0
		0,00	364	110	0	254	355	101	0	254	9	9	0	0	0	0
111		Mihai Bravu sos. nr. 180, Bloc 221	366	163	0	203	366	163	0	203	0	0	0	0	0	0
		0,00	366	163	0	203	354	151	0	203	12	12	0	0	0	0
		0,00	364	161	0	203	354	151	0	203	10	10	0	0	0	0
112		Mihai Bravu sos. nr. 196, Bloc 200 sc. B,	361	359	0	2	361	359	0	2	0	0	0	0	0	0
		0,00	361	359	0	2	360	358	0	2	1	1	0	0	0	0
		0,00	359	357	0	2	358	356	0	2	1	1	0	0	0	0
113		Mihai Bravu sos. nr. 2, Bloc 60 B,	3.218	2.126	0	1.092	3.218	2.126	0	1.092	0	0	0	0	0	0
		0,00	3.218	2.126	107	985	3.111	2.126	0	985	107	0	107	0	0	0
		0,00	3.211	2.126	100	985	3.111	2.126	0	985	100	0	100	0	0	0
114		Mihai Bravu sos. nr. 3, Bloc ALMO 3	3.341	2.351	0	990	3.341	2.351	0	990	0	0	0	0	0	0
		0,00	3.341	2.351	0	990	3.289	2.299	0	990	52	52	0	0	0	0
		0,00	3.313	2.345	0	968	3.263	2.295	0	968	50	50	0	0	0	0
115		Mihai Bravu sos. nr. 33, Bloc P 12,	411	216	0	195	411	216	0	195	0	0	0	0	0	0
		0,00	411	216	0	195	404	209	0	195	7	7	0	0	0	0
		0,00	407	212	7	188	393	205	0	188	14	7	7	0	0	0
116		Mihai Bravu sos. nr. 35, Bloc P 13,	606	327	0	279	606	327	0	279	0	0	0	0	0	0
		0,00	606	327	3	276	602	326	0	276	4	1	3	0	0	0
		0,00	601	327	1	273	599	326	0	273	2	1	1	0	0	0
117		Mihai Bravu sos. nr. 39, Bloc P15,	413	144	0	269	413	144	0	269	0	0	0	0	0	0
		0,00	413	144	2	267	411	144	0	267	2	0	2	0	0	0
		0,00	410	144	1	265	409	144	0	265	1	0	1	0	0	0
118		Mihai Bravu sos. nr. 45, Bloc P 16bis,	418	314	0	104	418	314	0	104	0	0	0	0	0	0
		0,00	418	314	1	103	416	313	0	103	2	1	1	0	0	0
		0,00	415	314	0	101	414	313	0	101	1	1	0	0	0	0
119		Mihai Bravu sos. nr. 47-49, Bloc P 16-16A	1.502	738	0	764	1.502	738	0	764	0	0	0	0	0	0
		0,00	1.502	738	0	764	1.400	636	0	764	102	102	0	0	0	0
		0,00	1.491	727	0	764	1.398	634	0	764	93	93	0	0	0	0

VIZAT spre neschimbare, SECRETAR,

I Credite de angajament-CA / II Credite bugetare - CB

Fonduri (CA/CB/C+M) MII LEI

Nr. crt.	Cod cap.	Nominalizare pe obiective de investitii, dotari si alte cheltuieli de investitii		TOTAL INVESTITII	Credite externe	Fonduri buget local	Alte surse	PLATI EFECTUATE PÂNA LA 31.12.2017	Credite externe	Fonduri buget local	Alte surse	BUGET 2018	Credite externe	Fonduri buget local	ESTIMARI 2019 si anii urmatori	Credite externe	Fonduri buget local
120		Mihai Bravu sos. nr. 57-65, Bloc C19		1.570	809	0	761	1.570	809	0	761	0	0	0	0	0	0
		0,00		1.570	809	33	728	1.536	808	0	728	34	1	33	0	0	0
		0,00		1.558	809	28	721	1.529	808	0	721	29	1	28	0	0	0
121		Mihai Bravu sos. nr. 67-73, Bloc C18 scara A,		556	329	0	227	556	329	0	227	0	0	0	0	0	0
		0,00		556	329	8	219	547	328	0	219	9	1	8	0	0	0
		0,00		552	329	8	215	543	328	0	215	9	1	8	0	0	0
122		Mihai Bravu sos. nr. 67-73, Bloc C18 scara B,		517	309	0	208	517	309	0	208	0	0	0	0	0	0
		0,00		517	309	2	206	514	308	0	206	3	1	2	0	0	0
		0,00		512	309	1	202	510	308	0	202	2	1	1	0	0	0
123		Mihai Bravu sos. nr. 85-93, Bloc C16		2.065	1.651	0	414	2.065	1.651	0	414	0	0	0	0	0	0
		0,00		2.065	1.651	0	414	1.870	1.456	0	414	195	195	0	0	0	0
		0,00		2.051	1.637	0	414	1.868	1.454	0	414	183	183	0	0	0	0
124		Mihai Bravu sos.nr. 139-145, Bloc D10		1.638	1.289	0	349	1.638	1.289	0	349	0	0	0	0	0	0
		0,00		1.638	1.289	0	349	1.490	1.141	0	349	148	148	0	0	0	0
		0,00		1.628	1.279	0	349	1.488	1.139	0	349	140	140	0	0	0	0
125		Mihai Bravu sos.nr. 186, Bloc 212 scara A,		372	215	0	157	372	215	0	157	0	0	0	0	0	0
		0,00		372	215	0	157	359	202	0	157	13	13	0	0	0	0
		0,00		370	213	0	157	359	202	0	157	11	11	0	0	0	0
126		Mihai Eminescu str. Nr 81, Bloc A + B		1.051	1.051	0	0	900	900	0	0	151	151	0	0	0	0
		0,00		1.051	1.051	0	0	745	745	0	0	306	306	0	0	0	0
		0,00		1.042	1.042	0	0	745	745	0	0	297	297	0	0	0	0
127		Calea Mosilor Nr. 280, Bl. 20		994	729	0	265	994	729	0	265	0	0	0	0	0	0
		0,00		994	729	3	262	943	681	0	262	51	48	3	0	0	0
		0,00		985	725	3	257	938	681	0	257	47	44	3	0	0	0
128		Calea Mosilor Nr. 282, Bl. 22C		456	335	0	121	456	335	0	121	0	0	0	0	0	0
		0,00		456	335	0	121	446	325	0	121	10	10	0	0	0	0
		0,00		451	333	0	118	443	325	0	118	8	8	0	0	0	0
129		Calea Mosilor Nr. 264, Bl.10, Sc. B		506	372	0	134	506	372	0	134	0	0	0	0	0	0
		0,00		506	372	0	134	499	365	0	134	7	7	0	0	0	0
		0,00		501	370	0	131	496	365	0	131	5	5	0	0	0	0
130		Calea Mosilor Nr. 272, Bl. 16, Sc. B		515	375	0	140	515	375	0	140	0	0	0	0	0	0
		0,00		515	375	1	139	491	352	0	139	24	23	1	0	0	0
		0,00		511	374	1	136	488	352	0	136	23	22	1	0	0	0
		Calea Mosilor Nr. 189, Bloc 1,		417	302	0	115	417	302	0	115	0	0	0	0	0	0

VIZAT spre neschimbare, SECRETAR,

I Credite de angajament-CA / II Credite bugetare - CB

Fonduri (CA/CB/C+M) MII LEI

Nr. crt.	Cod cap.	Nominalizare pe obiective de investitii, dotari si alte cheltuieli de investitii	TOTAL INVESTITII	Credite externe	Fonduri buget local	Alte surse	PLATI EFECTUATE PÂNA LA 31.12.2017	Credite externe	Fonduri buget local	Alte surse	BUGET 2018	Credite externe	Fonduri buget local	ESTIMARI 2019 si anii urmatori	Credite externe	Fonduri buget local
131		0,00	417	302	0	115	395	280	0	115	22	22	0	0	0	0
		0,00	413	298	0	115	395	280	0	115	18	18	0	0	0	0
132		Calea Mosilor Nr. 199, Bl. 3, Sc. 1	637	467	0	170	637	467	0	170	0	0	0	0	0	0
		0,00	637	467	0	170	629	459	0	170	8	8	0	0	0	0
		0,00	633	466	0	167	626	459	0	167	7	7	0	0	0	0
133		Calea Mosilor Nr. 205, Bloc 11B,	334	241	0	93	334	241	0	93	0	0	0	0	0	0
		0,00	334	241	0	93	319	226	0	93	15	15	0	0	0	0
		0,00	329	236	0	93	319	226	0	93	10	10	0	0	0	0
134		Calea Mosilor Nr. 209, Bl. 17, Sc. 2	367	263	0	104	367	263	0	104	0	0	0	0	0	0
		0,00	367	263	0	104	355	251	0	104	12	12	0	0	0	0
		0,00	363	259	0	104	355	251	0	104	8	8	0	0	0	0
135		Calea Mosilor Nr. 225, Bl.33, Sc.A	435	312	0	123	435	312	0	123	0	0	0	0	0	0
		0,00	435	312	0	123	422	299	0	123	13	13	0	0	0	0
		0,00	431	308	0	123	422	299	0	123	9	9	0	0	0	0
136		Calea Mosilor Nr. 231, Bl. 41A	483	347	0	136	483	347	0	136	0	0	0	0	0	0
		0,00	483	347	0	136	453	317	0	136	30	30	0	0	0	0
		0,00	478	342	0	136	453	317	0	136	25	25	0	0	0	0
137		Calea Mosilor Nr. 239, Bloc 45A,	523	386	0	137	523	386	0	137	0	0	0	0	0	0
		0,00	523	386	0	137	514	377	0	137	9	9	0	0	0	0
		0,00	515	380	0	135	512	377	0	135	3	3	0	0	0	0
138		Calea Mosilor Nr. 245-249, Bloc 49-49A,	946	701	0	245	946	701	0	245	0	0	0	0	0	0
		0,00	946	701	1	244	934	690	0	244	12	11	1	0	0	0
		0,00	940	695	1	244	934	690	0	244	6	5	1	0	0	0
139		Calea Mosilor Nr. 255, Bloc 55, Sc.1,	408	294	0	114	408	294	0	114	0	0	0	0	0	0
		0,00	408	294	0	114	390	276	0	114	18	18	0	0	0	0
		0,00	404	290	0	114	390	276	0	114	14	14	0	0	0	0
140		Calea Mosilor Nr. 258, Bl. 4BIS	452	325	0	127	452	325	0	127	0	0	0	0	0	0
		0,00	452	325	0	127	438	311	0	127	14	14	0	0	0	0
		0,00	447	320	0	127	438	311	0	127	9	9	0	0	0	0
141		Calea Mosilor Nr. 264, Bl. 10, Sc. A	440	323	0	117	440	323	0	117	0	0	0	0	0	0
		0,00	440	323	0	117	433	316	0	117	7	7	0	0	0	0
		0,00	435	319	0	116	430	314	0	116	5	5	0	0	0	0
142		Calea Mosilor Nr. 274, Bl. 18, Sc. 1	492	353	0	139	492	353	0	139	0	0	0	0	0	0
		0,00	492	353	0	139	478	339	0	139	14	14	0	0	0	0
		0,00	487	348	0	139	478	339	0	139	9	9	0	0	0	0

VIZAT spre neschimbare, SECRETAR,

I Credite de angajament-CA / II Credite bugetare - CB

Fonduri (CA/CB/C+M) MII LEI

Nr. crt.	Cod cap.	Nominalizare pe obiective de investitii, dotari si alte cheltuieli de investitii		TOTAL INVESTITII	Credite externe	Fonduri buget local	Alte surse	PLATI EFECTUATE PÂNA LA 31.12.2017	Credite externe	Fonduri buget local	Alte surse	BUGET 2018	Credite externe	Fonduri buget local	ESTIMARI 2019 si anii urmatori	Credite externe	Fonduri buget local
143		Calea Mosilor Nr. 278, Bl. 20BIS		495	354	0	141	495	354	0	141	0	0	0	0	0	0
		0,00		495	354	0	141	476	335	0	141	19	19	0	0	0	0
		0,00		490	349	0	141	476	335	0	141	14	14	0	0	0	0
144		Calea Mosilor Nr. 284, Bloc 22A, Scara 1,		433	319	0	114	433	319	0	114	0	0	0	0	0	0
		0,00		433	319	0	114	428	314	0	114	5	5	0	0	0	0
		0,00		428	316	0	112	426	314	0	112	2	2	0	0	0	0
145		Calea Mosilor Nr. 284, Bloc 22A, Scara 2,		502	372	0	130	502	372	0	130	0	0	0	0	0	0
		0,00		502	372	0	130	493	363	0	130	9	9	0	0	0	0
		0,00		497	367	0	130	493	363	0	130	4	4	0	0	0	0
146		Calea Mosilor Nr. 288, Bl. 32		1.348	1.148	0	200	1.348	1.148	0	200	0	0	0	0	0	0
		0,00		1.348	1.148	14	186	1.313	1.127	0	186	35	21	14	0	0	0
		0,00		1.331	1.148	0	183	1.310	1.127	0	183	21	21	0	0	0	0
147		Calea Mosilor Nr. 292, Bloc 38,		1.106	819	0	287	1.106	819	0	287	0	0	0	0	0	0
		0,00		1.106	819	1	286	1.087	801	0	286	19	18	1	0	0	0
		0,00		1.094	807	1	286	1.087	801	0	286	7	6	1	0	0	0
148		Calea Mosilor Nr. 294, Bl. 42, Sc. B		490	361	0	129	490	361	0	129	0	0	0	0	0	0
		0,00		490	361	1	128	477	349	0	128	13	12	1	0	0	0
		0,00		485	356	1	128	477	349	0	128	8	7	1	0	0	0
149		Calea Mosilor Nr. 298, Bl. 48, Sc. 2		487	357	0	130	487	357	0	130	0	0	0	0	0	0
		0,00		487	357	3	127	463	336	0	127	24	21	3	0	0	0
		0,00		483	355	3	125	461	336	0	125	22	19	3	0	0	0
150		Calea Mosilor Nr. 298, Bloc 48, Sc.3,		480	352	0	128	480	352	0	128	0	0	0	0	0	0
		0,00		480	352	1	127	472	345	0	127	8	7	1	0	0	0
		0,00		475	350	1	124	469	345	0	124	6	5	1	0	0	0
		CENTRALIZ PARTIALA 357 BLOCURI (subtotal 96+76+36)	I	232.528	160.296	15.153	48.236	182.103	133.867	0	48.236	41.582	26.429	15.153	8.843	0	1.787
			II	232.528	160.296	15.644	47.745	177.132	129.387	0	47.745	46.553	30.909	15.644	8.843	0	1.787
				230.174	159.067	15.149	47.115	175.679	128.564	0	47.115	45.652	30.503	15.149	8.843	0	1.787
151		Calea Mosilor Nr. 306, Bl. 56		1.026	755	0	271	1.026	755	0	271	0	0	0	0	0	0
		0,00		1.026	755	6	265	1.003	738	0	265	23	17	6	0	0	0
		0,00		1.020	749	6	265	997	732	0	265	23	17	6	0	0	0
152		Calea Mosilor Nr.256, Bloc 2,		732	542	0	190	732	542	0	190	0	0	0	0	0	0
		0,00		732	542	2	188	718	530	0	188	14	12	2	0	0	0

VIZAT spre neschimbare, SECRETAR,

I Credite de angajament-CA / II Credite bugetare - CB

Fonduri (CA/CB/C+M) MII LEI

Nr. crt.	Cod cap.	Nominalizare pe obiective de investitii, dotari si alte cheltuieli de investitii	TOTAL INVESTITII	Credite externe	Fonduri buget local	Alte surse	PLATI EFECTUATE PÂNA LA 31.12.2017	Credite externe	Fonduri buget local	Alte surse	BUGET 2018	Credite externe	Fonduri buget local	ESTIMARI 2019 si anii urmatori	Credite externe	Fonduri buget local
		0,00	725	535	2	188	718	530	0	188	7	5	2	0	0	0
153		Mozaicului alee nr. 1, Bloc B4,	547	373	0	174	547	373	0	174	0	0	0	0	0	0
		0,00	547	373	1	173	546	373	0	173	1	0	1	0	0	0
		0,00	545	373	1	171	544	373	0	171	1	0	1	0	0	0
154		Mozaicului alee nr. 8, Bloc B8, Scara B,	254	106	0	148	254	106	0	148	0	0	0	0	0	0
		0,00	254	106	1	147	253	106	0	147	1	0	1	0	0	0
		0,00	253	106	1	146	252	106	0	146	1	0	1	0	0	0
155		Mozart W.A. str. Nr.27	126	90	0	36	84	48	0	36	42	42	0	0	0	0
		0,00	126	90	0	36	84	48	0	36	42	42	0	0	0	0
		0,00	125	89	0	36	84	48	0	36	41	41	0	0	0	0
156		Mozart W.A. str. Nr.6, Bloc 6	408	291	0	117	368	251	0	117	40	40	0	0	0	0
		0,00	408	291	0	117	368	251	0	117	40	40	0	0	0	0
		0,00	406	289	0	117	368	251	0	117	38	38	0	0	0	0
157		Nada Florilor str. nr. 6, Bl. 6 Carpati,	1.159	819	0	340	1.159	819	0	340	0	0	0	0	0	0
		0,00	1.159	819	9	331	1.117	786	0	331	42	33	9	0	0	0
		0,00	1.150	819	0	331	1.117	786	0	331	33	33	0	0	0	0
158		Nastase Pamfil str. nr. 53, Bloc 29, Sc.2,	550	444	0	106	550	444	0	106	0	0	0	0	0	0
		0,00	550	444	6	100	538	438	0	100	12	6	6	0	0	0
		0,00	544	444	0	100	538	438	0	100	6	6	0	0	0	0
159		Otesani str. Nr 65, Bloc T67	520	440	0	80	520	440	0	80	0	0	0	0	0	0
		0,00	520	440	5	75	509	434	0	75	11	6	5	0	0	0
		0,00	515	440	0	75	509	434	0	75	6	6	0	0	0	0
160		Pancota str. Nr. 9, Bl. 12 NORD, Sc. 2	411	294	0	117	411	294	0	117	0	0	0	0	0	0
		0,00	411	294	0	117	410	293	0	117	1	1	0	0	0	0
		0,00	403	290	0	113	402	289	0	113	1	1	0	0	0	0
161		Pancota str. Nr. 9, Bl. 12 NORD, Sc. 3	344	244	0	100	344	244	0	100	0	0	0	0	0	0
		0,00	344	244	0	100	343	243	0	100	1	1	0	0	0	0
		0,00	339	241	0	98	338	240	0	98	1	1	0	0	0	0
162		Pancota str. Nr. 9, Bl. 12 NORD, Sc. 4	400	292	0	108	400	292	0	108	0	0	0	0	0	0
		0,00	400	292	0	108	399	291	0	108	1	1	0	0	0	0
		0,00	395	290	0	105	394	289	0	105	1	1	0	0	0	0
163		Pancota str. Nr. 9, Bl. 12 NORD, Sc. 1	382	276	0	106	382	276	0	106	0	0	0	0	0	0
		0,00	382	276	0	106	381	275	0	106	1	1	0	0	0	0
		0,00	377	275	0	102	376	274	0	102	1	1	0	0	0	0
		Pantelimon sos. Nr. 286, Bl. 41, Sc. 4 ; 5	1.489	1.289	0	200	1.489	1.289	0	200	0	0	0	0	0	0

VIZAT spre neschimbare, SECRETAR,

I Credite de angajament-CA / II Credite bugetare - CB

Fonduri (CA/CB/C+M) MII LEI

Nr. crt.	Cod cap.	Nominalizare pe obiective de investitii, dotari si alte cheltuieli de investitii	TOTAL INVESTITII	Credite externe	Fonduri buget local	Alte surse	PLATI EFECTUATE PÂNA LA 31.12.2017	Credite externe	Fonduri buget local	Alte surse	BUGET 2018	Credite externe	Fonduri buget local	ESTIMARI 2019 si anii urmatori	Credite externe	Fonduri buget local
164		0,00	1.489	1.289	0	200	1.396	1.196	0	200	93	93	0	0	0	0
		0,00	1.482	1.282	0	200	1.396	1.196	0	200	86	86	0	0	0	0
165		Pantelimon alee nr 13, Bloc 5	536	323	110	103	426	323	0	103	110	0	110	0	0	0
		0,00	536	323	110	103	426	323	0	103	110	0	110	0	0	0
		0,00	530	321	106	103	424	321	0	103	106	0	106	0	0	0
166		Pantelimon sos Nr. 92, Bl. 211	616	437	0	179	616	437	0	179	0	0	0	0	0	0
		0,00	616	437	3	176	613	437	0	176	3	0	3	0	0	0
		0,00	613	437	0	176	613	437	0	176	0	0	0	0	0	0
167		Pantelimon sos. nr. 111, Bloc 400C	790	583	0	207	790	583	0	207	0	0	0	0	0	0
		0,00	790	583	0	207	783	576	0	207	7	7	0	0	0	0
		0,00	786	579	0	207	783	576	0	207	3	3	0	0	0	0
168		Pantelimon sos. nr. 115, Bloc 400A	750	585	0	165	750	585	0	165	0	0	0	0	0	0
		0,00	750	585	3	162	747	585	0	162	3	0	3	0	0	0
		0,00	747	585	0	162	747	585	0	162	0	0	0	0	0	0
169		Pantelimon sos. nr. 299A, Bloc 5	636	207	0	429	636	207	0	429	0	0	0	0	0	0
		0,00	636	207	83	346	553	207	0	346	83	0	83	0	0	0
		0,00	622	207	69	346	553	207	0	346	69	0	69	0	0	0
170		Pantelimon sos. nr. 326, Bloc D2	1.673	1.451	0	222	1.673	1.451	0	222	0	0	0	0	0	0
		0,00	1.673	1.451	0	222	1.291	1.069	0	222	382	382	0	0	0	0
		0,00	1.662	1.440	0	222	1.291	1.069	0	222	371	371	0	0	0	0
171		Pantelimon sos. nr. 84, Bloc 409B	1.247	1.111	0	136	1.247	1.111	0	136	0	0	0	0	0	0
		0,00	1.247	1.111	0	136	1.225	1.089	0	136	22	22	0	0	0	0
		0,00	1.243	1.107	0	136	1.225	1.089	0	136	18	18	0	0	0	0
172		Pantelimon sos. nr.148, Bloc 100	2.424	2.181	0	243	2.424	2.181	0	243	0	0	0	0	0	0
		0,00	2.424	2.181	0	243	1.978	1.735	0	243	446	446	0	0	0	0
		0,00	2.419	2.176	0	243	1.978	1.735	0	243	441	441	0	0	0	0
173		Pantelimon sos. nr. 107, Bloc 400	518	411	0	107	518	411	0	107	0	0	0	0	0	0
		0,00	518	411	0	107	505	398	0	107	13	13	0	0	0	0
		0,00	512	405	0	107	505	398	0	107	7	7	0	0	0	0
174		Pantelimon sos. nr. 119, Bloc 205, sc A	371	299	0	72	371	299	0	72	0	0	0	0	0	0
		0,00	371	299	0	72	369	297	0	72	2	2	0	0	0	0
		0,00	371	299	0	72	369	297	0	72	2	2	0	0	0	0
175		Pantelimon sos. Nr. 245, Bl. 51, Sc. A	2.020	1.798	0	222	2.020	1.798	0	222	0	0	0	0	0	0
		0,00	2.020	1.798	0	222	1.339	1.117	0	222	681	681	0	0	0	0
		0,00	2.012	1.790	0	222	1.339	1.117	0	222	673	673	0	0	0	0

VIZAT spre neschimbare, SECRETAR,

I Credite de angajament-CA / II Credite bugetare - CB

Fonduri (CA/CB/C+M) MII LEI

Nr. crt.	Cod cap.	Nominalizare pe obiective de investitii, dotari si alte cheltuieli de investitii	TOTAL INVESTITII	Credite externe	Fonduri buget local	Alte surse	PLATI EFECTUATE PÂNA LA 31.12.2017	Credite externe	Fonduri buget local	Alte surse	BUGET 2018	Credite externe	Fonduri buget local	ESTIMARI 2019 si anii urmatori	Credite externe	Fonduri buget local
176		Pantelimon sos. Nr. 245, Bl. 51, Sc. B	1.304	1.078	0	226	1.304	1.078	0	226	0	0	0	0	0	0
		0,00	1.304	1.078	0	226	893	667	0	226	411	411	0	0	0	0
		0,00	1.299	1.073	0	226	893	667	0	226	406	406	0	0	0	0
177		Pantelimon sos. Nr. 245, Bl. 51, Sc. C	979	775	0	204	816	612	0	204	163	163	0	0	0	0
		0,00	979	775	18	186	798	612	0	186	181	163	18	0	0	0
		0,00	970	768	18	184	794	610	0	184	176	158	18	0	0	0
178		Pantelimon sos. Nr. 248-250, Bl. 59-60, Sc. C	1.304	1.000	0	304	1.304	1.000	0	304	0	0	0	0	0	0
		0,00	1.304	1.000	1	303	974	671	0	303	330	329	1	0	0	0
		0,00	1.294	990	1	303	974	671	0	303	320	319	1	0	0	0
179		Pantelimon sos. Nr. 249, Bl. 48, Sc. A	1.526	988	83	455	1.443	988	0	455	83	0	83	0	0	0
		0,00	1.526	988	339	199	609	410	0	199	917	578	339	0	0	0
		0,00	1.518	980	339	199	609	410	0	199	909	570	339	0	0	0
180		Pantelimon sos. Nr. 253, Bl. 44	1.883	1.471	0	412	1.883	1.471	0	412	0	0	0	0	0	0
		0,00	1.883	1.471	0	412	1.860	1.448	0	412	23	23	0	0	0	0
		0,00	1.868	1.456	0	412	1.860	1.448	0	412	8	8	0	0	0	0
181		Pantelimon sos. Nr. 258, Bl. 47, Sc. A,C,D	2.626	1.755	114	757	2.495	1.738	0	757	131	17	114	0	0	0
		0,00	2.626	1.755	114	757	2.495	1.738	0	757	131	17	114	0	0	0
		0,00	2.598	1.753	93	752	2.489	1.737	0	752	109	16	93	0	0	0
182		Pantelimon sos. Nr. 258, Bl. 47, Sc. B	1.147	793	150	204	888	684	0	204	259	109	150	0	0	0
		0,00	1.147	793	150	204	888	684	0	204	259	109	150	0	0	0
		0,00	1.136	783	150	203	883	680	0	203	253	103	150	0	0	0
183		Pantelimon sos. Nr. 258, Bl. 47, Sc. E	867	564	184	119	674	555	0	119	193	9	184	0	0	0
		0,00	867	564	184	119	674	555	0	119	193	9	184	0	0	0
		0,00	861	559	184	118	672	554	0	118	189	5	184	0	0	0
184		Pantelimon sos. nr. 260, Bloc 46	1.716	1.272	0	444	1.716	1.272	0	444	0	0	0	0	0	0
		0,00	1.716	1.272	0	444	1.660	1.216	0	444	56	56	0	0	0	0
		0,00	1.709	1.265	0	444	1.660	1.216	0	444	49	49	0	0	0	0
185		Pantelimon sos. Nr. 291, Bl. 9	2.514	1.946	0	568	2.494	1.926	0	568	20	20	0	0	0	0
		0,00	2.514	1.946	0	568	2.488	1.920	0	568	26	26	0	0	0	0
		0,00	2.500	1.932	0	568	2.488	1.920	0	568	12	12	0	0	0	0
186		Pantelimon sos. Nr. 291A, Bl. 9A	1.032	625	223	184	766	582	0	184	266	43	223	0	0	0
		0,00	1.032	625	223	184	766	582	0	184	266	43	223	0	0	0
		0,00	1.024	619	223	182	761	579	0	182	263	40	223	0	0	0
		Pantelimon sos. Nr. 312, Bl. 6	2.617	2.114	0	503	2.567	2.064	0	503	50	50	0	0	0	0

VIZAT spre neschimbare, SECRETAR,

I Credite de angajament-CA / II Credite bugetare - CB

Fonduri (CA/CB/C+M) MII LEI

Nr. crt.	Cod cap.	Nominalizare pe obiective de investitii, dotari si alte cheltuieli de investitii	TOTAL INVESTITII	Credite externe	Fonduri buget local	Alte surse	PLATI EFECTUATE PÂNA LA 31.12.2017	Credite externe	Fonduri buget local	Alte surse	BUGET 2018	Credite externe	Fonduri buget local	ESTIMARI 2019 si anii urmatori	Credite externe	Fonduri buget local
187		0,00	2.617	2.114	0	503	2.597	2.094	0	503	20	20	0	0	0	0
		0,00	2.607	2.104	0	503	2.597	2.094	0	503	10	10	0	0	0	0
188		Pantelimon sos. Nr. 356, Bl. 1	1.572	1.148	0	424	1.572	1.148	0	424	0	0	0	0	0	0
		0,00	1.572	1.148	0	424	1.538	1.114	0	424	34	34	0	0	0	0
		0,00	1.566	1.142	0	424	1.538	1.114	0	424	28	28	0	0	0	0
189		Pantelimon sos. nr. 357, Bloc B1	1.583	1.314	0	269	1.583	1.314	0	269	0	0	0	0	0	0
		0,00	1.583	1.314	0	269	1.295	1.026	0	269	288	288	0	0	0	0
		0,00	1.577	1.308	0	269	1.295	1.026	0	269	282	282	0	0	0	0
190		Pantelimon str. Nr.285A, Bl.11A, Sc.A	658	356	0	302	658	356	0	302	0	0	0	0	0	0
		0,00	658	356	4	298	640	342	0	298	18	14	4	0	0	0
		0,00	654	356	0	298	640	342	0	298	14	14	0	0	0	0
191		Pantelimon str. Nr.365, Bl.A2	604	387	0	217	604	387	0	217	0	0	0	0	0	0
		0,00	604	387	4	213	562	349	0	213	42	38	4	0	0	0
		0,00	600	387	0	213	562	349	0	213	38	38	0	0	0	0
192		Pastorului str. nr. 1, Bl. 3	1.311	1.024	0	287	1.311	1.024	0	287	0	0	0	0	0	0
		0,00	1.311	1.024	0	287	1.119	832	0	287	192	192	0	0	0	0
		0,00	1.307	1.020	0	287	1.119	832	0	287	188	188	0	0	0	0
193		Pastorului str. nr. 4, Bl. 4BIS	602	425	0	177	602	425	0	177	0	0	0	0	0	0
		0,00	602	425	5	172	587	415	0	172	15	10	5	0	0	0
		0,00	597	425	0	172	587	415	0	172	10	10	0	0	0	0
194		Paul Greceanu str. Nr. 13, Bl. 21, Sc. B	505	377	0	128	505	377	0	128	0	0	0	0	0	0
		0,00	505	377	0	128	504	376	0	128	1	1	0	0	0	0
		0,00	503	375	0	128	502	374	0	128	1	1	0	0	0	0
195		Paul Greceanu str. Nr. 13, Bl. 21, Sc. A	564	419	0	145	564	419	0	145	0	0	0	0	0	0
		0,00	564	419	0	145	563	418	0	145	1	1	0	0	0	0
		0,00	561	416	0	145	560	415	0	145	1	1	0	0	0	0
196		Petre Antonescu Arh. alee Nr. 4, Bl.24	514	314	0	200	514	314	0	200	0	0	0	0	0	0
		0,00	514	314	0	200	508	308	0	200	6	6	0	0	0	0
		0,00	511	311	0	200	508	308	0	200	3	3	0	0	0	0
197		Petre AntonescuArh. str. Nr.13, Bl.12	1.030	760	0	270	1.030	760	0	270	0	0	0	0	0	0
		0,00	1.030	760	0	270	1.020	750	0	270	10	10	0	0	0	0
		0,00	1.060	790	0	270	1.020	750	0	270	40	40	0	0	0	0
198		Popa Nicolae str. Nr 10 Bloc 3	293	219	0	74	293	219	0	74	0	0	0	0	0	0
		0,00	293	219	0	74	264	190	0	74	29	29	0	0	0	0
		0,00	288	215	0	73	261	188	0	73	27	27	0	0	0	0

VIZAT spre neschimbare, SECRETAR,

I Credite de angajament-CA / II Credite bugetare - CB

Fonduri (CA/CB/C+M) MII LEI

Nr. crt.	Cod cap.	Nominalizare pe obiective de investitii, dotari si alte cheltuieli de investitii	TOTAL INVESTITII	Credite externe	Fonduri buget local	Alte surse	PLATI EFECTUATE PÂNA LA 31.12.2017	Credite externe	Fonduri buget local	Alte surse	BUGET 2018	Credite externe	Fonduri buget local	ESTIMARI 2019 si anii urmatori	Credite externe	Fonduri buget local
199		Popa Nicolae str. Nr 9 Bloc 1	303	226	0	77	303	226	0	77	0	0	0	0	0	0
		0,00	303	226	0	77	286	209	0	77	17	17	0	0	0	0
		0,00	299	224	0	75	283	208	0	75	16	16	0	0	0	0
200		Puccini Giacomo str. Nr. 6BIS	410	308	0	102	385	283	0	102	25	25	0	0	0	0
		0,00	410	308	0	102	385	283	0	102	25	25	0	0	0	0
		0,00	408	306	0	102	385	283	0	102	23	23	0	0	0	0
201		Puccini Giacomo str. Nr. 8, BL.43	396	289	0	107	396	289	0	107	0	0	0	0	0	0
		0,00	396	289	0	107	379	272	0	107	17	17	0	0	0	0
		0,00	392	285	0	107	379	272	0	107	13	13	0	0	0	0
202		Rascoala din 1907 str. nr. 9, Bl. 15, Sc. 1, 2, 4	775	549	0	226	775	549	0	226	0	0	0	0	0	0
		0,00	775	549	4	222	755	533	0	222	20	16	4	0	0	0
		0,00	771	549	0	222	755	533	0	222	16	16	0	0	0	0
203		Rascoala din 1907 str. nr. 9, Bl. 15, Sc. 3	219	156	0	63	219	156	0	63	0	0	0	0	0	0
		0,00	219	156	0	63	213	150	0	63	6	6	0	0	0	0
		0,00	218	155	0	63	213	150	0	63	5	5	0	0	0	0
204		Ripiceni str. Nr 6B, Bloc 6	1.042	767	0	275	1.042	767	0	275	0	0	0	0	0	0
		0,00	1.042	767	6	269	1.032	763	0	269	10	4	6	0	0	0
		0,00	1.032	767	0	265	1.028	763	0	265	4	4	0	0	0	0
205		Rossini Gioacchino str. nr. 2, Bloc Rossini 2,	208	147	0	61	208	147	0	61	0	0	0	0	0	0
		0,00	208	147	2	59	205	146	0	59	3	1	2	0	0	0
		0,00	206	147	0	59	205	146	0	59	1	1	0	0	0	0
206		Rossini Gioacchino str. nr. 1A, Bloc 1A,	307	217	0	90	307	217	0	90	0	0	0	0	0	0
		0,00	307	217	3	87	302	215	0	87	5	2	3	0	0	0
		0,00	304	217	0	87	302	215	0	87	2	2	0	0	0	0
207		Rossini Gioacchino str. nr. 4, Bloc Rossini 4	342	245	0	97	342	245	0	97	0	0	0	0	0	0
		0,00	342	245	0	97	341	244	0	97	1	1	0	0	0	0
		0,00	338	241	0	97	337	240	0	97	1	1	0	0	0	0
208		Rossini Gioacchino str. nr. 6, Bloc Rossini 6	335	239	0	96	335	239	0	96	0	0	0	0	0	0
		0,00	335	239	0	96	334	238	0	96	1	1	0	0	0	0
		0,00	331	235	0	96	330	234	0	96	1	1	0	0	0	0
209		Sinaia aleea Nr 12, Bloc 75	727	525	0	202	727	525	0	202	0	0	0	0	0	0
		0,00	727	525	0	202	726	524	0	202	1	1	0	0	0	0
		0,00	722	522	0	200	721	521	0	200	1	1	0	0	0	0
		Stefan cel Mare sos. nr. 23, bl. 23	491	361	0	130	491	361	0	130	0	0	0	0	0	0

VIZAT spre neschimbare, SECRETAR,

I Credite de angajament-CA / II Credite bugetare - CB

Fonduri (CA/CB/C+M) MII LEI

Nr. crt.	Cod cap.	Nominalizare pe obiective de investitii, dotari si alte cheltuieli de investitii	TOTAL INVESTITII	Credite externe	Fonduri buget local	Alte surse	PLATI EFECTUATE PÂNA LA 31.12.2017	Credite externe	Fonduri buget local	Alte surse	BUGET 2018	Credite externe	Fonduri buget local	ESTIMARI 2019 si anii urmatori	Credite externe	Fonduri buget local
210		0,00	491	361	0	130	490	360	0	130	1	1	0	0	0	0
		0,00	485	355	0	130	484	354	0	130	1	1	0	0	0	0
211		Stefan cel Mare sos. nr. 22, bl. 23	183	132	0	51	183	132	0	51	0	0	0	0	0	0
		0,00	183	132	0	51	180	129	0	51	3	3	0	0	0	0
		0,00	182	131	0	51	180	129	0	51	2	2	0	0	0	0
212		Stefan cel Mare sos. nr. 228, Bloc 45 scara 1,	496	355	0	141	496	355	0	141	0	0	0	0	0	0
		0,00	496	355	0	141	487	346	0	141	9	9	0	0	0	0
		0,00	494	353	0	141	487	346	0	141	7	7	0	0	0	0
213		Stefan cel Mare sos. nr. 240, Bloc 59 A scara 1,	316	206	0	110	316	206	0	110	0	0	0	0	0	0
		0,00	316	206	0	110	303	193	0	110	13	13	0	0	0	0
		0,00	314	203	1	110	303	193	0	110	11	10	1	0	0	0
214		Stefan cel Mare sos. nr. 240, Bloc 59 A scara 2,	324	212	0	112	324	212	0	112	0	0	0	0	0	0
		0,00	324	212	0	112	311	199	0	112	13	13	0	0	0	0
		0,00	322	209	1	112	311	199	0	112	11	10	1	0	0	0
215		Stefan cel Mare sos. nr. 240, Bloc 59 A scarile 4,5,6,	919	595	0	324	919	595	0	324	0	0	0	0	0	0
		0,00	919	595	26	298	888	590	0	298	31	5	26	0	0	0
		0,00	914	595	21	298	888	590	0	298	26	5	21	0	0	0
216		Stefan cel Mare sos. nr. 25, bl. 28	1.302	810	0	492	1.302	810	0	492	0	0	0	0	0	0
		0,00	1.302	810	0	492	1.290	798	0	492	12	12	0	0	0	0
		0,00	1.297	805	0	492	1.290	798	0	492	7	7	0	0	0	0
217		Stefan cel Mare sos. nr. 40, bl. 40	481	354	0	127	481	354	0	127	0	0	0	0	0	0
		0,00	481	354	0	127	480	353	0	127	1	1	0	0	0	0
		0,00	478	351	0	127	477	350	0	127	1	1	0	0	0	0
218		Stefan cel Mare sos. nr. 42	482	354	0	128	482	354	0	128	0	0	0	0	0	0
		0,00	482	354	0	128	481	353	0	128	1	1	0	0	0	0
		0,00	479	351	0	128	478	350	0	128	1	1	0	0	0	0
219		Stefan cel Mare sos.nr. 228, Bloc 45 scara 2,	503	367	0	136	503	367	0	136	0	0	0	0	0	0
		0,00	503	367	0	136	488	352	0	136	15	15	0	0	0	0
		0,00	501	365	0	136	488	352	0	136	13	13	0	0	0	0
220		Stefanescu Stefan Elev str.nr. 53, Bl. 420C	706	706	0	0	706	706	0	0	0	0	0	0	0	0
		0,00	706	706	0	0	661	661	0	0	45	45	0	0	0	0
		0,00	703	703	0	0	661	661	0	0	42	42	0	0	0	0
221		Stolnicul Vasile str. nr. 18, bl. 5	291	217	0	74	291	217	0	74	0	0	0	0	0	0
		0,00	291	217	0	74	287	213	0	74	4	4	0	0	0	0

VIZAT spre neschimbare, SECRETAR,

I Credite de angajament-CA / II Credite bugetare - CB

Fonduri (CA/CB/C+M) MII LEI

Nr. crt.	Cod cap.	Nominalizare pe obiective de investitii, dotari si alte cheltuieli de investitii	TOTAL INVESTITII	Credite externe	Fonduri buget local	Alte surse	PLATI EFECTUATE PÂNA LA 31.12.2017	Credite externe	Fonduri buget local	Alte surse	BUGET 2018	Credite externe	Fonduri buget local	ESTIMARI 2019 si anii urmatori	Credite externe	Fonduri buget local
		0,00	287	215	0	72	284	212	0	72	3	3	0	0	0	0
222		Ştefan cel Mare sos. nr. 12, Bloc 18	892	513	0	379	892	513	0	379	0	0	0	0	0	0
		0,00	892	513	6	373	883	510	0	373	9	3	6	0	0	0
		0,00	883	513	0	370	880	510	0	370	3	3	0	0	0	0
223		Ştefan cel Mare sos. nr. 232, Bloc 47	453	201	0	252	453	201	0	252	0	0	0	0	0	0
		0,00	453	201	5	247	446	199	0	247	7	2	5	0	0	0
		0,00	444	201	0	243	442	199	0	243	2	2	0	0	0	0
224		Ştefan cel Mare sos. nr. 50, Bloc 35B	592	428	0	164	592	428	0	164	0	0	0	0	0	0
		0,00	592	428	0	164	586	422	0	164	6	6	0	0	0	0
		0,00	589	425	0	164	586	422	0	164	3	3	0	0	0	0
225		Ştefan cel Mare sos. nr 14, bl 19	829	485	0	344	829	485	0	344	0	0	0	0	0	0
		0,00	829	485	4	340	823	483	0	340	6	2	4	0	0	0
		0,00	821	485	0	336	819	483	0	336	2	2	0	0	0	0
226		Ştefan cel Mare sos. nr 224, bl 43, Scara 1	395	240	0	155	395	240	0	155	0	0	0	0	0	0
		0,00	395	240	0	155	390	235	0	155	5	5	0	0	0	0
		0,00	393	238	0	155	390	235	0	155	3	3	0	0	0	0
227		Stefan cel Mare sos. nr 234, bl 77, Scara B	492	187	0	305	492	187	0	305	0	0	0	0	0	0
		0,00	492	187	3	302	487	185	0	302	5	2	3	0	0	0
		0,00	488	187	1	300	485	185	0	300	3	2	1	0	0	0
228		Stefan cel Mare sos. nr 234, bl 77, Scara C	524	270	0	254	524	270	0	254	0	0	0	0	0	0
		0,00	524	270	3	251	519	268	0	251	5	2	3	0	0	0
		0,00	519	270	0	249	517	268	0	249	2	2	0	0	0	0
229		Stefan cel Mare sos. nr 238, bl 59B	412	258	0	154	412	258	0	154	0	0	0	0	0	0
		0,00	412	258	0	154	389	235	0	154	23	23	0	0	0	0
		0,00	410	256	0	154	389	235	0	154	21	21	0	0	0	0
230		Stefan cel Mare sos. nr 30, bl 26, sc 1+2	983	578	0	405	983	578	0	405	0	0	0	0	0	0
		0,00	983	578	0	405	976	571	0	405	7	7	0	0	0	0
		0,00	979	574	0	405	976	571	0	405	3	3	0	0	0	0
231		Stefan cel Mare sos. nr 30, bl 26, sc 3	494	356	0	138	492	354	0	138	2	2	0	0	0	0
		0,00	494	356	0	138	489	351	0	138	5	5	0	0	0	0
		0,00	492	354	0	138	489	351	0	138	3	3	0	0	0	0
232		Stefan cel Mare sos. nr 44, bl 33A, sc 1	471	277	0	194	471	277	0	194	0	0	0	0	0	0
		0,00	471	277	4	190	465	275	0	190	6	2	4	0	0	0
		0,00	466	277	0	189	464	275	0	189	2	2	0	0	0	0

VIZAT spre neschimbare, SECRETAR,

I Credite de angajament-CA / II Credite bugetare - CB

Fonduri (CA/CB/C+M) MII LEI

Nr. crt.	Cod cap.	Nominalizare pe obiective de investitii, dotari si alte cheltuieli de investitii	TOTAL INVESTITII	Credite externe	Fonduri buget local	Alte surse	PLATI EFECTUATE PÂNA LA 31.12.2017	Credite externe	Fonduri buget local	Alte surse	BUGET 2018	Credite externe	Fonduri buget local	ESTIMARI 2019 si anii urmatori	Credite externe	Fonduri buget local
233		Stefan cel Mare sos. nr 44, bl 33A, sc 2	469	284	0	185	469	284	0	185	0	0	0	0	0	0
		0,00	469	284	4	181	463	282	0	181	6	2	4	0	0	0
		0,00	464	284	0	180	462	282	0	180	2	2	0	0	0	0
234		Stefan cel Mare sos. nr 48, bl 35A	540	250	0	290	540	250	0	290	0	0	0	0	0	0
		0,00	540	250	0	290	536	246	0	290	4	4	0	0	0	0
		0,00	538	248	0	290	536	246	0	290	2	2	0	0	0	0
235		Stefan cel Mare sos. nr 58, bl 39, sc 2	498	369	0	129	498	369	0	129	0	0	0	0	0	0
		0,00	498	369	0	129	493	364	0	129	5	5	0	0	0	0
		0,00	496	367	0	129	493	364	0	129	3	3	0	0	0	0
236		Toamnei nr. 87 -89 str. Bloc 87- 89	657	491	0	166	657	491	0	166	0	0	0	0	0	0
		0,00	657	491	0	166	513	347	0	166	144	144	0	0	0	0
		0,00	650	484	0	166	513	347	0	166	137	137	0	0	0	0
237		Tudor Arghezi str. nr. 18, Bloc Cubul	230	229	0	1	230	229	0	1	0	0	0	0	0	0
		0,00	230	229	1	0	219	219	0	0	11	10	1	0	0	0
		0,00	225	224	1	0	219	219	0	0	6	5	1	0	0	0
238		Vasile Lascar str. nr. 209, Bl. 31A	1.129	876	0	253	1.129	876	0	253	0	0	0	0	0	0
		0,00	1.129	876	0	253	1.076	823	0	253	53	53	0	0	0	0
		0,00	1.122	869	0	253	1.071	818	0	253	51	51	0	0	0	0
239		Verdi Giusepe str. Nr.1, VILA 235	149	106	0	43	149	106	0	43	0	0	0	0	0	0
		0,00	149	106	0	43	143	100	0	43	6	6	0	0	0	0
		0,00	148	105	0	43	143	100	0	43	5	5	0	0	0	0
240		Vergului aleea Nr.3, Bl.21	1.080	764	0	316	1.080	764	0	316	0	0	0	0	0	0
		0,00	1.080	764	7	309	1.026	717	0	309	54	47	7	0	0	0
		0,00	1.073	764	0	309	1.026	717	0	309	47	47	0	0	0	0
241		Vidin str. nr. 10, Bloc 58,	338	253	0	85	338	253	0	85	0	0	0	0	0	0
		0,00	338	253	0	85	330	245	0	85	8	8	0	0	0	0
		0,00	334	251	0	83	327	244	0	83	7	7	0	0	0	0
242		Viitorului nr. 199 str. Bloc 42A,	648	628	0	20	648	628	0	20	0	0	0	0	0	0
		0,00	648	628	0	20	647	627	0	20	1	1	0	0	0	0
		0,00	645	625	0	20	644	624	0	20	1	1	0	0	0	0
243		Zambila Ionita Sld. str. Nr.4,Bl.7D,Sc.B	612	437	0	175	612	437	0	175	0	0	0	0	0	0
		0,00	612	437	0	175	528	353	0	175	84	84	0	0	0	0
		0,00	608	433	0	175	528	353	0	175	80	80	0	0	0	0
244		Zambilelor str. nr. 4, Bloc 16, Scara 3,	183	129	0	54	183	129	0	54	0	0	0	0	0	0
		0,00	183	129	2	52	180	128	0	52	3	1	2	0	0	0

VIZAT spre neschimbare, SECRETAR,

I Credite de angajament-CA / II Credite bugetare - CB

Fonduri (CA/CB/C+M) MII LEI

Nr. crt.	Cod cap.	Nominalizare pe obiective de investitii, dotari si alte cheltuieli de investitii	TOTAL INVESTITII	Credite externe	Fonduri buget local	Alte surse	PLATI EFECTUATE PÂNA LA 31.12.2017	Credite externe	Fonduri buget local	Alte surse	BUGET 2018	Credite externe	Fonduri buget local	ESTIMARI 2019 si anii urmatori	Credite externe	Fonduri buget local
		0,00	181	129	0	52	180	128	0	52	1	1	0	0	0	0
		Zambilelor str. nr. 75, Bloc TEI,	384	325	0	59	384	325	0	59	0	0	0	0	0	0
245		0,00	384	325	4	55	377	322	0	55	7	3	4	0	0	0
		0,00	380	325	0	55	377	322	0	55	3	3	0	0	0	0
		Judetului str. nr. 9-13, Bl. 19, 20	1.429	1.330	0	99	1.429	1.330	0	99	0	0	0	0	0	0
246		0,00	1.429	1.330	0	99	1.282	1.183	0	99	147	147	0	0	0	0
		0,00	1.414	1.315	0	99	1.282	1.183	0	99	132	132	0	0	0	0
		0,00	1.498	1.025	140	201	1.136	935	0	201	230	90	140	132	0	33
247		ALEEA CÂMPUL MOSILOR NR. 2, BL. ALMO 5	1.498	1.025	140	201	1.136	935	0	201	230	90	140	132	0	33
		0,00	1.477	1.009	137	199	1.124	925	0	199	221	84	137	132	0	33
		0,00	1.560	1.070	223	127	1.183	1.056	0	127	237	14	223	140	0	35
248		ALEEA CÂMPUL MOSILOR NR. 4, BL. ALMO 4	1.560	1.070	223	127	1.183	1.056	0	127	237	14	223	140	0	35
		0,00	1.540	1.050	223	127	1.169	1.042	0	127	231	8	223	140	0	35
		0,00	1.104	758	248	0	519	519	0	0	487	239	248	98	0	24
249		ALEEA CÂMPUL MOSILOR NR. 1, BL. 2	1.104	758	248	0	519	519	0	0	487	239	248	98	0	24
		0,00	1.091	745	248	0	514	514	0	0	479	231	248	98	0	24
		0,00	1.114	916	0	198	1.035	837	0	198	79	79	0	0	0	0
250		ALEEA SINAIA NR. 10, BL. 74	1.114	916	0	198	1.035	837	0	198	79	79	0	0	0	0
		0,00	1.100	902	0	198	1.021	823	0	198	79	79	0	0	0	0
		0,00	1.065	730	97	142	861	719	0	142	108	11	97	96	0	24
251		ALEEA SINAIA NR. 16, BL. 77	1.065	730	97	142	861	719	0	142	108	11	97	96	0	24
		0,00	1.051	716	97	142	847	705	0	142	108	11	97	96	0	24
		0,00	832	682	30	120	800	680	0	120	32	2	30	0	0	0
252		ALEEA SINAIA NR. 18, BL. 84A, SC. 1	832	682	30	120	800	680	0	120	32	2	30	0	0	0
		0,00	819	669	30	120	789	669	0	120	30	0	30	0	0	0
		0,00	770	628	13	129	746	617	0	129	24	11	13	0	0	0
253		ALEEA SINAIA NR. 18, BL. 84A, SC. 3	770	628	13	129	746	617	0	129	24	11	13	0	0	0
		0,00	758	618	11	129	736	607	0	129	22	11	11	0	0	0
		0,00	789	650	10	129	746	617	0	129	43	33	10	0	0	0
254		ALEEA SINAIA NR. 18, BL. 84A, SC. 2	789	650	10	129	746	617	0	129	43	33	10	0	0	0
		0,00	764	630	5	129	736	607	0	129	28	23	5	0	0	0
		0,00	1.825	1.323	112	224	1.547	1.323	0	224	112	0	112	166	0	42
255		ALEEA SINAIA NR. 5, BL. 80	1.825	1.323	112	224	1.547	1.323	0	224	112	0	112	166	0	42

VIZAT spre neschimbare, SECRETAR,

I Credite de angajament-CA / II Credite bugetare - CB

Fonduri (CA/CB/C+M) MII LEI

Nr. crt.	Cod cap.	Nominalizare pe obiective de investitii, dotari si alte cheltuieli de investitii	TOTAL INVESTITII	Credite externe	Fonduri buget local	Alte surse	PLATI EFECTUATE PÂNA LA 31.12.2017	Credite externe	Fonduri buget local	Alte surse	BUGET 2018	Credite externe	Fonduri buget local	ESTIMARI 2019 si anii urmatori	Credite externe	Fonduri buget local
		0,00	1.802	1.300	112	224	1.524	1.300	0	224	112	0	112	166	0	42
		0,00	2.574	1.766	577	0	1.570	1.570	0	0	773	196	577	231	0	58
256		STR. ARH. ION BERINDEI NR. 11, BL. 1, SC. A+B+C	2.574	1.766	577	0	1.570	1.570	0	0	773	196	577	231	0	58
		0,00	2.541	1.733	577	0	1.554	1.554	0	0	756	179	577	231	0	58
		0,00	1.067	732	239	0	300	300	0	0	671	432	239	96	0	24
257		STR. ARH. ION BERINDEI NR. 11, BL. 1, SC. D	1.067	732	239	0	300	300	0	0	671	432	239	96	0	24
		0,00	1.053	718	239	0	297	297	0	0	660	421	239	96	0	24
		0,00	1.762	1.269	151	184	1.453	1.269	0	184	151	0	151	158	0	40
258		STR. ARH. ION BERINDEI NR. 12, BL. 60, SC. 1+2	1.762	1.269	151	184	1.453	1.269	0	184	151	0	151	158	0	40
		0,00	1.739	1.246	151	184	1.430	1.246	0	184	151	0	151	158	0	40
		0,00	3.305	2.378	105	525	2.903	2.378	0	525	105	0	105	297	0	74
259		STR. ARH. ION BERINDEI NR. 3, BL. OD21A	3.305	2.378	105	525	2.903	2.378	0	525	105	0	105	297	0	74
		0,00	3.263	2.336	105	525	2.861	2.336	0	525	105	0	105	297	0	74
		0,00	752	620	0	132	752	620	0	132	0	0	0	0	0	0
260		STR. ARH. ION BERINDEI NR. 4, BL. OD19	752	620	0	132	752	620	0	132	0	0	0	0	0	0
		0,00	740	608	0	132	740	608	0	132	0	0	0	0	0	0
		0,00	1.704	1.226	79	246	1.472	1.226	0	246	79	0	79	153	0	38
261		STR. ARH. ION BERINDEI NR. 7, BL. OD21C	1.704	1.226	79	246	1.472	1.226	0	246	79	0	79	153	0	38
		0,00	1.682	1.204	79	246	1.450	1.204	0	246	79	0	79	153	0	38
		0,00	921	631	58	150	756	606	0	150	83	25	58	82	0	20
262		STR. ARH. ION BERINDEI NR. 8, BL. OD17	921	631	58	150	756	606	0	150	83	25	58	82	0	20
		0,00	909	621	58	148	744	596	0	148	83	25	58	82	0	20
		0,00	897	615	37	165	767	602	0	165	50	13	37	80	0	20
263		STR. ARH. ION BERINDEI NR. 9, BL. 20, SC. 3	897	615	37	165	767	602	0	165	50	13	37	80	0	20
		0,00	885	603	37	165	755	590	0	165	50	13	37	80	0	20
		0,00	1.657	1.137	59	312	1.412	1.100	0	312	96	37	59	149	0	37
264		STR. ARH. ION BERINDEI NR. 9, BL. OD20, SC. 1, 2	1.657	1.137	59	312	1.412	1.100	0	312	96	37	59	149	0	37
		0,00	1.636	1.116	59	312	1.391	1.079	0	312	96	37	59	149	0	37
		0,00	785	666	0	33	699	666	0	33	0	0	0	86	0	21

VIZAT spre neschimbare, SECRETAR,

I Credite de angajament-CA / II Credite bugetare - CB

Fonduri (CA/CB/C+M) MII LEI

Nr. crt.	Cod cap.	Nominalizare pe obiective de investitii, dotari si alte cheltuieli de investitii	TOTAL INVESTITII	Credite externe	Fonduri buget local	Alte surse	PLATI EFECTUATE PÂNA LA 31.12.2017	Credite externe	Fonduri buget local	Alte surse	BUGET 2018	Credite externe	Fonduri buget local	ESTIMARI 2019 si anii urmatori	Credite externe	Fonduri buget local
265		STR. LITOVOI VOIEVOD NR. 1, BL. OD7A	785	666	0	33	699	666	0	33	0	0	0	86	0	21
		0,00	773	654	0	33	687	654	0	33	0	0	0	86	0	21
		0,00	4.244	2.994	692	177	3.171	2.994	0	177	692	0	692	381	0	95
266		STR. PÂNCOTA NR. 5, BL. 14	4.244	2.994	692	177	3.171	2.994	0	177	692	0	692	381	0	95
		0,00	4.186	2.936	692	177	3.113	2.936	0	177	692	0	692	381	0	95
		0,00	3.707	3.147	10	550	3.697	3.147	0	550	10	0	10	0	0	0
267		STR. PÂNCOTA NR. 7, BL.13	3.707	3.147	10	550	3.697	3.147	0	550	10	0	10	0	0	0
		0,00	3.651	3.091	10	550	3.641	3.091	0	550	10	0	10	0	0	0
		0,00	1.065	730	49	190	899	709	0	190	70	21	49	96	0	24
268		STR. ZIDURI MOSI NR. 2, BL. 6	1.065	730	49	190	899	709	0	190	70	21	49	96	0	24
		0,00	1.052	717	49	190	886	696	0	190	70	21	49	96	0	24
		0,00	8.686	8.354	0	332	5.918	5.586	0	332	2.768	2.768	0	0	0	0
269		ŞOS. COLENTINA NR. 2, BL. ALMO 1	8.686	8.354	0	332	5.918	5.586	0	332	2.768	2.768	0	0	0	0
		0,00	8.586	8.254	0	332	5.843	5.511	0	332	2.743	2.743	0	0	0	0
		0,00	986	743	61	182	784	602	0	182	202	141	61	0	0	0
270		ŞOS. COLENTINA NR. 70, BL. 108	986	743	61	182	784	602	0	182	202	141	61	0	0	0
		0,00	974	731	61	182	774	592	0	182	200	139	61	0	0	0
		0,00	765	525	24	147	575	428	0	147	121	97	24	69	0	17
271		ŞOS. COLENTINA NR. 10, BL. 6, SC. B	765	525	24	147	575	428	0	147	121	97	24	69	0	17
		0,00	755	515	24	147	567	420	0	147	119	95	24	69	0	17
		0,00	819	561	39	145	542	397	0	145	203	164	39	74	0	18
272		ŞOS. COLENTINA NR. 10, BL. 6, SC. C	819	561	39	145	542	397	0	145	203	164	39	74	0	18
		0,00	809	551	39	145	535	390	0	145	200	161	39	74	0	18
		0,00	777	533	24	150	568	418	0	150	139	115	24	70	0	17
273		ŞOS. COLENTINA NR. 10, BL. 6, SC. D	777	533	24	150	568	418	0	150	139	115	24	70	0	17
		0,00	767	523	24	150	560	410	0	150	137	113	24	70	0	17
		0,00	867	595	29	165	667	502	0	165	122	93	29	78	0	19
274		ŞOS. COLENTINA NR. 10, BL. 6, SC. A	867	595	29	165	667	502	0	165	122	93	29	78	0	19
		0,00	856	584	29	165	658	493	0	165	120	91	29	78	0	19
		0,00	842	578	22	166	675	509	0	166	91	69	22	76	0	19
275		ŞOS. COLENTINA NR. 18, BL. 9A	842	578	22	166	675	509	0	166	91	69	22	76	0	19
		0,00	830	566	22	166	665	499	0	166	89	67	22	76	0	19
		0,00	1.972	1.352	443	0	1.299	1.299	0	0	496	53	443	177	0	44
276		ŞOS. COLENTINA NR. 3C, BL. 33C, SC. 1, 2	1.972	1.352	443	0	1.299	1.299	0	0	496	53	443	177	0	44

VIZAT spre neschimbare, SECRETAR,

I Credite de angajament-CA / II Credite bugetare - CB

Fonduri (CA/CB/C+M) MII LEI

Nr. crt.	Cod cap.	Nominalizare pe obiective de investitii, dotari si alte cheltuieli de investitii	TOTAL INVESTITII	Credite externe	Fonduri buget local	Alte surse	PLATI EFECTUATE PÂNA LA 31.12.2017	Credite externe	Fonduri buget local	Alte surse	BUGET 2018	Credite externe	Fonduri buget local	ESTIMARI 2019 si anii urmatori	Credite externe	Fonduri buget local
		0,00	1.949	1.329	443	0	1.283	1.283	0	0	489	46	443	177	0	44
		0,00	2.309	1.633	518	0	916	916	0	0	1.235	717	518	158	0	52
277		ŞOS. COLENTINA NR. 27A, BL. 7	2.309	1.633	518	0	916	916	0	0	1.235	717	518	158	0	52
		0,00	2.283	1.607	518	0	905	905	0	0	1.220	702	518	158	0	52
		0,00	1.322	915	288	0	910	910	0	0	293	5	288	119	0	30
278		ŞOS. COLENTINA NR. 2C, BL. 4, SC. A	1.322	915	288	0	910	910	0	0	293	5	288	119	0	30
		0,00	1.307	900	288	0	900	900	0	0	288	0	288	119	0	30
		0,00	1.200	823	168	101	717	616	0	101	375	207	168	108	0	27
279		ŞOS. COLENTINA NR. 2D, BL. 5, SC. A	1.200	823	168	101	717	616	0	101	375	207	168	108	0	27
		0,00	1.186	809	168	101	709	608	0	101	369	201	168	108	0	27
		0,00	1.750	1.200	360	33	1.176	1.143	0	33	417	57	360	157	0	40
280		ŞOS. COLENTINA NR. 35, BL. R15	1.750	1.200	360	33	1.176	1.143	0	33	417	57	360	157	0	40
		0,00	1.729	1.179	360	33	1.161	1.128	0	33	411	51	360	157	0	40
		0,00	1.347	1.074	273	0	862	862	0	0	485	212	273	0	0	0
281		ŞOS. COLENTINA NR. 3A, BL. 33A	1.347	1.074	273	0	862	862	0	0	485	212	273	0	0	0
		0,00	1.329	1.063	266	0	851	851	0	0	478	212	266	0	0	0
		0,00	1.698	1.164	78	303	1.072	769	0	303	473	395	78	153	0	38
282		ŞOS. COLENTINA NR. 43, BL. R13	1.698	1.164	78	303	1.072	769	0	303	473	395	78	153	0	38
		0,00	1.678	1.144	78	303	1.058	755	0	303	467	389	78	153	0	38
		0,00	1.692	1.160	380	0	1.155	1.155	0	0	385	5	380	152	0	38
283		ŞOS. COLENTINA NR. 51, BL. R11	1.692	1.160	380	0	1.155	1.155	0	0	385	5	380	152	0	38
		0,00	1.672	1.140	380	0	1.140	1.140	0	0	380	0	380	152	0	38
		0,00	1.256	861	174	108	759	651	0	108	384	210	174	113	0	28
284		ŞOS. COLENTINA NR. 53, BL. 59, SC. D	1.256	861	174	108	759	651	0	108	384	210	174	113	0	28
		0,00	1.241	846	174	108	750	642	0	108	378	204	174	113	0	28
		0,00	1.876	741	969	0	0	0	0	0	1.710	741	969	166	0	41
285		ŞOS. COLENTINA NR. 55, BL. 83, SC. A	1.876	741	969	0	0	0	0	0	1.710	741	969	166	0	41
		0,00	1.855	730	959	0	0	0	0	0	1.689	730	959	166	0	41
		0,00	883	639	38	126	764	638	0	126	39	1	38	80	0	20
286		ŞOS. COLENTINA NR. 58, BL. 101	883	639	38	126	764	638	0	126	39	1	38	80	0	20
		0,00	874	630	38	126	756	630	0	126	38	0	38	80	0	20
		0,00	2.813	2.137	423	0	2.131	2.131	0	0	429	6	423	253	0	64
287		ŞOS. COLENTINA NR. 62A, BL. 113	2.813	2.137	423	0	2.131	2.131	0	0	429	6	423	253	0	64
		0,00	2.779	2.103	423	0	2.103	2.103	0	0	423	0	423	253	0	64
		0,00	1.242	856	274	0	852	852	0	0	278	4	274	112	0	28

VIZAT spre neschimbare, SECRETAR,

I Credite de angajament-CA / II Credite bugetare - CB

Fonduri (CA/CB/C+M) MII LEI

Nr. crt.	Cod cap.	Nominalizare pe obiective de investitii, dotari si alte cheltuieli de investitii	TOTAL INVESTITII	Credite externe	Fonduri buget local	Alte surse	PLATI EFECTUATE PÂNA LA 31.12.2017	Credite externe	Fonduri buget local	Alte surse	BUGET 2018	Credite externe	Fonduri buget local	ESTIMARI 2019 si anii urmatori	Credite externe	Fonduri buget local
288		ŞOS. COLENTINA NR. 72, BL. 109	1.242	856	274	0	852	852	0	0	278	4	274	112	0	28
		0,00	1.226	840	274	0	840	840	0	0	274	0	274	112	0	28
		0,00	1.940	1.330	435	0	970	970	0	0	795	360	435	175	0	44
289		ŞOS. COLENTINA NR. 89, BL. 88	1.940	1.330	435	0	970	970	0	0	795	360	435	175	0	44
		0,00	1.917	1.307	435	0	958	958	0	0	784	349	435	175	0	44
		0,00	869	699	170	0	673	673	0	0	196	26	170	0	0	0
290		ŞOS. COLENTINA NR. 9, BL. OD56	869	699	170	0	673	673	0	0	196	26	170	0	0	0
		0,00	857	687	170	0	664	664	0	0	193	23	170	0	0	0
		0,00	1.083	786	41	159	944	785	0	159	42	1	41	97	0	24
291		STR. DESPOT VODA NR. 48, BL. 36B	1.083	786	41	159	944	785	0	159	42	1	41	97	0	24
		0,00	1.069	772	41	159	931	772	0	159	41	0	41	97	0	24
		0,00	881	632	87	83	715	632	0	83	87	0	87	79	0	20
292		STR. TUNARI NR. 62, BL. 24D	881	632	87	83	715	632	0	83	87	0	87	79	0	20
		0,00	868	620	86	83	703	620	0	83	86	0	86	79	0	20
		0,00	742	474	20	248	505	257	0	248	237	217	20	0	0	0
293		ALEEA BRASOVENI NR. 5, BL.16	742	474	20	248	505	257	0	248	237	217	20	0	0	0
		0,00	731	474	17	240	497	257	0	240	234	217	17	0	0	0
		0,00	1.093	735	258	2	122	120	0	2	873	615	258	98	0	24
294		STR. ARH. PETRE ANTONESCU NR. 6, BL. 28, SC. A	1.093	735	258	2	122	120	0	2	873	615	258	98	0	24
		0,00	1.078	735	245	0	120	120	0	0	860	615	245	98	0	24
		0,00	2.495	2.240	31	0	1.003	1.003	0	0	1.268	1.237	31	224	0	56
295		STR. ARH. PETRE ANTONESCU NR. 8, BL. 26	2.495	2.240	31	0	1.003	1.003	0	0	1.268	1.237	31	224	0	56
		0,00	2.464	2.240	0	0	1.003	1.003	0	0	1.237	1.237	0	224	0	56
		0,00	1.664	1.121	392	2	408	406	0	2	1.107	715	392	149	0	37
296		STR. BRASOVENI NR. 3, BL. 7, SC. A	1.664	1.121	392	2	408	406	0	2	1.107	715	392	149	0	37
		0,00	1.643	1.121	373	0	406	406	0	0	1.088	715	373	149	0	37
		0,00	1.057	987	61	9	925	916	0	9	132	71	61	0	0	0
297		STR. BRASOVENI NR. 4, BL. 17	1.057	987	61	9	925	916	0	9	132	71	61	0	0	0
		0,00	1.043	987	56	0	916	916	0	0	127	71	56	0	0	0
		0,00	1.289	954	224	111	913	802	0	111	376	152	224	0	0	0
298		STR. BRASOVENI NR. 5, BL. 4	1.289	954	224	111	913	802	0	111	376	152	224	0	0	0
		0,00	1.272	954	220	98	900	802	0	98	372	152	220	0	0	0
		0,00	1.222	818	216	79	836	757	0	79	277	61	216	109	0	27

VIZAT spre neschimbare, SECRETAR,

I Credite de angajament-CA / II Credite bugetare - CB

Fonduri (CA/CB/C+M) MII LEI

Nr. crt.	Cod cap.	Nominalizare pe obiective de investitii, dotari si alte cheltuieli de investitii	TOTAL INVESTITII	Credite externe	Fonduri buget local	Alte surse	PLATI EFECTUATE PÂNA LA 31.12.2017	Credite externe	Fonduri buget local	Alte surse	BUGET 2018	Credite externe	Fonduri buget local	ESTIMARI 2019 si anii urmatori	Credite externe	Fonduri buget local
299		STR. BREBU NR. 1, BL. T9A	1.222	818	216	79	836	757	0	79	277	61	216	109	0	27
		0,00	1.199	818	205	67	824	757	0	67	266	61	205	109	0	27
		0,00	1.185	797	266	15	557	542	0	15	521	255	266	107	0	27
300		STR. BREBU NR. 2, BL. T10	1.185	797	266	15	557	542	0	15	521	255	266	107	0	27
		0,00	1.169	797	265	0	542	542	0	0	520	255	265	107	0	27
		0,00	1.084	729	250	8	543	535	0	8	444	194	250	97	0	24
301		STR. BREBU NR. 3, BL. T9B	1.084	729	250	8	543	535	0	8	444	194	250	97	0	24
		0,00	1.069	729	243	0	535	535	0	0	437	194	243	97	0	24
		0,00	1.136	765	262	8	565	557	0	8	470	208	262	101	0	25
302		STR. BREBU NR. 4, BL. T11	1.136	765	262	8	565	557	0	8	470	208	262	101	0	25
		0,00	1.121	765	255	0	557	557	0	0	463	208	255	101	0	25
		0,00	1.029	693	46	198	864	666	0	198	73	27	46	92	0	23
303		STR. CRISTEA MATEESCU NR. 2, BL. 35, SC. B	1.029	693	46	198	864	666	0	198	73	27	46	92	0	23
		0,00	1.015	693	46	184	850	666	0	184	73	27	46	92	0	23
		0,00	936	671	65	116	787	671	0	116	65	0	65	84	0	21
304		STR. CRISTEA MATEESCU NR. 3, BL. T4B, SC. 1	936	671	65	116	787	671	0	116	65	0	65	84	0	21
		0,00	924	671	65	104	775	671	0	104	65	0	65	84	0	21
		0,00	1.176	792	60	219	701	482	0	219	370	310	60	105	0	26
305		STR. CRISTEA MATEESCU NR. 7, BL. T15A	1.176	792	60	219	701	482	0	219	370	310	60	105	0	26
		0,00	1.161	792	60	204	686	482	0	204	370	310	60	105	0	26
		0,00	3.787	2.501	934	12	1.618	1.606	0	12	1.829	895	934	340	0	85
306		STR. LAPTARI TEI NR. 14, BL. 4	3.787	2.501	934	12	1.618	1.606	0	12	1.829	895	934	340	0	85
		0,00	3.734	2.501	893	0	1.606	1.606	0	0	1.788	895	893	340	0	85
		0,00	917	714	136	67	719	652	0	67	198	62	136	0	0	0
307		STR. LAPTARI TEI NR. 16, BL. 3A, SC. B	917	714	136	67	719	652	0	67	198	62	136	0	0	0
		0,00	904	714	123	67	719	652	0	67	185	62	123	0	0	0
		0,00	963	928	35	0	0	0	0	0	963	928	35	0	0	0
308		STR. LAPTARI TEI NR. 1, BL. 26	963	928	35	0	0	0	0	0	963	928	35	0	0	0
		0,00	950	928	22	0	0	0	0	0	950	928	22	0	0	0
		0,00	1.118	752	266	0	288	288	0	0	730	464	266	100	0	25
309		STR. LAPTARI TEI NR. 2, BL. 6, SC. A	1.118	752	266	0	288	288	0	0	730	464	266	100	0	25
		0,00	1.103	752	251	0	288	288	0	0	715	464	251	100	0	25
		0,00	810	580	85	72	652	580	0	72	85	0	85	73	0	18

VIZAT spre neschimbare, SECRETAR,

I Credite de angajament-CA / II Credite bugetare - CB

Fonduri (CA/CB/C+M) MII LEI

Nr. crt.	Cod cap.	Nominalizare pe obiective de investitii, dotari si alte cheltuieli de investitii	TOTAL INVESTITII	Credite externe	Fonduri buget local	Alte surse	PLATI EFECTUATE PÂNA LA 31.12.2017	Credite externe	Fonduri buget local	Alte surse	BUGET 2018	Credite externe	Fonduri buget local	ESTIMARI 2019 si anii urmatori	Credite externe	Fonduri buget local
310		STR. NADA FLORILOR NR. 1, BL. 13	810	580	85	72	652	580	0	72	85	0	85	73	0	18
		0,00	799	580	80	66	646	580	0	66	80	0	80	73	0	18
		0,00	824	555	193	3	387	384	0	3	364	171	193	73	0	18
311		STR. NADA FLORILOR NR. 5, BL. 5, SC. 1	824	555	193	3	387	384	0	3	364	171	193	73	0	18
		0,00	812	555	184	0	384	384	0	0	355	171	184	73	0	18
		0,00	783	527	184	3	371	368	0	3	343	159	184	69	0	17
312		STR. NADA FLORILOR NR. 5, BL. 5, SC. 2	783	527	184	3	371	368	0	3	343	159	184	69	0	17
		0,00	772	527	176	0	368	368	0	0	335	159	176	69	0	17
		0,00	816	548	192	3	400	397	0	3	343	151	192	73	0	18
313		STR. NADA FLORILOR NR. 5, BL. 5, SC. 3	816	548	192	3	400	397	0	3	343	151	192	73	0	18
		0,00	804	548	183	0	397	397	0	0	334	151	183	73	0	18
		0,00	2.084	1.543	538	3	215	212	0	3	1.869	1.331	538	0	0	0
314		STR. RIPICENI NR. 6, BL. 9	2.084	1.543	538	3	215	212	0	3	1.869	1.331	538	0	0	0
		0,00	2.058	1.543	515	0	212	212	0	0	1.846	1.331	515	0	0	0
		0,00	2.152	1.598	547	7	449	442	0	7	1.703	1.156	547	0	0	0
315		STR. RIPICENI NR. 6A, BL. 5	2.152	1.598	547	7	449	442	0	7	1.703	1.156	547	0	0	0
		0,00	2.124	1.598	526	0	442	442	0	0	1.682	1.156	526	0	0	0
		0,00	816	590	74	152	742	590	0	152	74	0	74	0	0	0
316		STR. TEIUL DOAMNEI NR. 14, BL. 8, SC. B	816	590	74	152	742	590	0	152	74	0	74	0	0	0
		0,00	804	590	71	143	733	590	0	143	71	0	71	0	0	0
		0,00	2.370	1.785	8	577	1.663	1.086	0	577	707	699	8	0	0	0
317		STR. TEIUL DOAMNEI NR. 1, BL. 8 IRTA	2.370	1.785	8	577	1.663	1.086	0	577	707	699	8	0	0	0
		0,00	2.347	1.785	2	560	1.646	1.086	0	560	701	699	2	0	0	0
		0,00	2.087	1.542	8	537	1.552	1.015	0	537	535	527	8	0	0	0
318		STR. TEIUL DOAMNEI NR. 108, BL. 15	2.087	1.542	8	537	1.552	1.015	0	537	535	527	8	0	0	0
		0,00	2.063	1.542	1	520	1.535	1.015	0	520	528	527	1	0	0	0
		0,00	2.115	1.548	7	560	1.566	1.006	0	560	549	542	7	0	0	0
319		STR. TEIUL DOAMNEI NR. 110, BL. 16	2.115	1.548	7	560	1.566	1.006	0	560	549	542	7	0	0	0
		0,00	2.092	1.548	2	542	1.548	1.006	0	542	544	542	2	0	0	0
		0,00	958	690	3	265	855	590	0	265	103	100	3	0	0	0
320		STR. TEIUL DOAMNEI NR. 14, BL. 8, SC. A	958	690	3	265	855	590	0	265	103	100	3	0	0	0
		0,00	949	690	3	256	846	590	0	256	103	100	3	0	0	0
		0,00	1.484	1.063	142	145	1.208	1.063	0	145	142	0	142	134	0	34
321		STR. TEIUL DOAMNEI NR. 15, BL. 37, SC. 2	1.484	1.063	142	145	1.208	1.063	0	145	142	0	142	134	0	34

VIZAT spre neschimbare, SECRETAR,

I Credite de angajament-CA / II Credite bugetare - CB

Fonduri (CA/CB/C+M) MII LEI

Nr. crt.	Cod cap.	Nominalizare pe obiective de investitii, dotari si alte cheltuieli de investitii	TOTAL INVESTITII	Credite externe	Fonduri buget local	Alte surse	PLATI EFECTUATE PÂNA LA 31.12.2017	Credite externe	Fonduri buget local	Alte surse	BUGET 2018	Credite externe	Fonduri buget local	ESTIMARI 2019 si anii urmatori	Credite externe	Fonduri buget local
		0,00	1.467	1.063	135	135	1.198	1.063	0	135	135	0	135	134	0	34
		0,00	2.007	1.352	73	402	1.619	1.217	0	402	208	135	73	180	0	45
322		STR. TEIUL DOAMNEI NR. 8, BL. 21	2.007	1.352	73	402	1.619	1.217	0	402	208	135	73	180	0	45
		0,00	1.983	1.352	68	383	1.600	1.217	0	383	203	135	68	180	0	45
323		STR. GHEORGHE TITEICA NR. 10, BL. 56 BIS	529	133	2	394	394	0	0	394	135	133	2	0	0	0
		0,00	529	133	2	394	394	0	0	394	135	133	2	0	0	0
		0,00	523	133	1	389	389	0	0	389	134	133	1	0	0	0
324		STR. GRIGORE IONESCU NR. 83, BL. 44	909	150	133	626	626	0	0	626	283	150	133	0	0	0
		0,00	909	150	133	626	626	0	0	626	283	150	133	0	0	0
		0,00	899	150	131	618	618	0	0	618	281	150	131	0	0	0
325		STR. IRIMICULUI NR. 3, BL. 3, SC. 1	760	513	1	177	606	429	0	177	85	84	1	69	0	0
		0,00	760	513	1	177	606	429	0	177	85	84	1	69	0	0
		0,00	753	513	0	171	600	429	0	171	84	84	0	69	0	0
326		STR. IRIMICULUI NR. 3, BL. 3, SC. 2	796	561	4	166	619	453	0	166	112	108	4	65	0	0
		0,00	796	561	4	166	619	453	0	166	112	108	4	65	0	0
		0,00	791	561	3	162	615	453	0	162	111	108	3	65	0	0
327		STR. IRIMICULUI NR. 3, BL. 3, SC. 3	783	529	3	180	633	453	0	180	79	76	3	71	0	0
		0,00	783	529	3	180	633	453	0	180	79	76	3	71	0	0
		0,00	778	529	2	176	629	453	0	176	78	76	2	71	0	0
328		STR. IRIMICULUI NR. 3, BL. 3, SC. 4	783	527	2	183	614	431	0	183	98	96	2	71	0	0
		0,00	783	527	2	183	614	431	0	183	98	96	2	71	0	0
		0,00	776	527	1	177	608	431	0	177	97	96	1	71	0	0
329		ŞOS. ŞTEFAN CEL MARE NR. 31, BL. 29	3.460	1.770	8	1.682	2.929	1.247	0	1.682	531	523	8	0	0	0
		0,00	3.460	1.770	8	1.682	2.929	1.247	0	1.682	531	523	8	0	0	0
		0,00	3.432	1.770	7	1.655	2.902	1.247	0	1.655	530	523	7	0	0	0
330		STR. HATISULUI NR. 4, BL. H5	556	96	0	460	518	58	0	460	38	38	0	0	0	0
		0,00	556	96	0	460	518	58	0	460	38	38	0	0	0	0
		0,00	550	96	0	454	512	58	0	454	38	38	0	0	0	0
331		STR. HATISULUI NR. 6, BL. H6	484	57	0	385	424	39	0	385	18	18	0	42	0	0
		0,00	484	57	0	385	424	39	0	385	18	18	0	42	0	0
		0,00	478	57	0	379	418	39	0	379	18	18	0	42	0	0
332		STR. HATISULUI NR. 8, BL. H7	554	113	0	441	506	65	0	441	48	48	0	0	0	0
		0,00	554	113	0	441	506	65	0	441	48	48	0	0	0	0
		0,00	548	113	0	435	500	65	0	435	48	48	0	0	0	0

VIZAT spre neschimbare, SECRETAR,

I Credite de angajament-CA / II Credite bugetare - CB

Fonduri (CA/CB/C+M) MII LEI

Nr. crt.	Cod cap.	Nominalizare pe obiective de investitii, dotari si alte cheltuieli de investitii	TOTAL INVESTITII	Credite externe	Fonduri buget local	Alte surse	PLATI EFECTUATE PÂNA LA 31.12.2017	Credite externe	Fonduri buget local	Alte surse	BUGET 2018	Credite externe	Fonduri buget local	ESTIMARI 2019 si anii urmatori	Credite externe	Fonduri buget local
333		STR. HATISULUI NR. 10, BL. H8	556	89	0	418	483	65	0	418	24	24	0	49	0	0
		0,00	556	89	0	418	483	65	0	418	24	24	0	49	0	0
		0,00	550	89	0	412	477	65	0	412	24	24	0	49	0	0
334		STR. HATISULUI NR. 9, BL. H10	554	75	1	429	489	60	0	429	16	15	1	49	0	0
		0,00	554	75	1	429	489	60	0	429	16	15	1	49	0	0
		0,00	548	75	0	424	484	60	0	424	15	15	0	49	0	0
335		STR. MAIOR BACILA NR. 33, BL. 33	2.487	1.283	177	802	1.790	988	0	802	472	295	177	225	0	0
		0,00	2.487	1.283	177	802	1.790	988	0	802	472	295	177	225	0	0
		0,00	2.469	1.283	171	790	1.778	988	0	790	466	295	171	225	0	0
336		STR. MAIOR VASILE BACILA NR. 35, BL. 33A	863	529	57	199	694	495	0	199	91	34	57	78	0	0
		0,00	863	529	57	199	694	495	0	199	91	34	57	78	0	0
		0,00	855	529	55	193	688	495	0	193	89	34	55	78	0	0
337		STR. MAIOR VASILE BACILA NR. 37, BL. 34, SC. 1	781	594	2	185	755	570	0	185	26	24	2	0	0	0
		0,00	781	594	2	185	755	570	0	185	26	24	2	0	0	0
		0,00	774	594	1	179	749	570	0	179	25	24	1	0	0	0
338		STR. MAIOR VASILE BACILA NR. 37, BL. 34, SC. 2	733	531	2	200	731	531	0	200	2	0	2	0	0	0
		0,00	733	531	2	200	731	531	0	200	2	0	2	0	0	0
		0,00	725	531	0	194	725	531	0	194	0	0	0	0	0	0
339		STR. RADOVANU NR. 15, BL. 39	1.589	967	8	614	614	0	0	614	975	967	8	0	0	0
		0,00	1.589	967	8	614	614	0	0	614	975	967	8	0	0	0
		0,00	1.582	967	7	608	608	0	0	608	974	967	7	0	0	0
340		STR. ARH. ION BERINDEI NR. 2, BL. OD47	870	78	0	792	795	3	0	792	75	75	0	0	0	0
		0,00	870	78	0	792	795	3	0	792	75	75	0	0	0	0
		0,00	858	78	0	780	783	3	0	780	75	75	0	0	0	0
341		STR. ARH. PETRE ANTONESCU NR. 5, BL.T3C	1.005	367	1	637	867	230	0	637	138	137	1	0	0	0
		0,00	1.005	367	1	637	867	230	0	637	138	137	1	0	0	0
		0,00	990	367	0	623	853	230	0	623	137	137	0	0	0	0
342		STR. SÂNZIENI NR. 2, BL. 30	2.670	1.479	8	1.183	1.832	649	0	1.183	838	830	8	0	0	0
		0,00	2.670	1.479	8	1.183	1.832	649	0	1.183	838	830	8	0	0	0
		0,00	2.646	1.479	7	1.160	1.809	649	0	1.160	837	830	7	0	0	0
343		ALEEA CISLAU NR. 1, BL. 3B, SC. A	970	693	7	270	813	543	0	270	157	150	7	0	0	0
		0,00	970	693	7	270	813	543	0	270	157	150	7	0	0	0

VIZAT spre neschimbare, SECRETAR,

I Credite de angajament-CA / II Credite bugetare - CB

Fonduri (CA/CB/C+M) MII LEI

Nr. crt.	Cod cap.	Nominalizare pe obiective de investitii, dotari si alte cheltuieli de investitii	TOTAL INVESTITII	Credite externe	Fonduri buget local	Alte surse	PLATI EFECTUATE PÂNA LA 31.12.2017	Credite externe	Fonduri buget local	Alte surse	BUGET 2018	Credite externe	Fonduri buget local	ESTIMARI 2019 si anii urmatori	Credite externe	Fonduri buget local
		0,00	957	693	6	258	801	543	0	258	156	150	6	0	0	0
344		STR. RAUSENI NR. 3, BL. 29	447	260	3	184	286	102	0	184	161	158	3	0	0	0
		0,00	447	260	3	184	286	102	0	184	161	158	3	0	0	0
		0,00	444	260	2	182	284	102	0	182	160	158	2	0	0	0
345		STR. RAUSENI NR. 1, BL. 31, SC. 3	436	240	2	194	298	104	0	194	138	136	2	0	0	0
		0,00	436	240	2	194	298	104	0	194	138	136	2	0	0	0
		0,00	433	240	1	192	296	104	0	192	137	136	1	0	0	0
346		BD. FERDINAND I NR. 129 - 135, BL. E1 - E4	4.201	2.612	19	1.192	2.752	1.560	0	1.192	1.071	1.052	19	378	0	0
		0,00	4.201	2.612	19	1.192	2.752	1.560	0	1.192	1.071	1.052	19	378	0	0
		0,00	4.180	2.600	18	1.184	2.732	1.548	0	1.184	1.070	1.052	18	378	0	0
347		STR. DR. BURGHELEA NR. 10A, CORP A	355	102	1	223	223	0	0	223	103	102	1	29	0	0
		0,00	355	102	1	223	223	0	0	223	103	102	1	29	0	0
		0,00	352	102	0	221	221	0	0	221	102	102	0	29	0	0
348		STR. SACHELARIE VISARION NR. 10, BL. 111A, SC. 1	1.072	165	5	807	875	68	0	807	102	97	5	95	0	0
		0,00	1.072	165	5	807	875	68	0	807	102	97	5	95	0	0
		0,00	1.062	165	2	800	868	68	0	800	99	97	2	95	0	0
349		STR. SACHELARIE VISARION NR. 8, BL. 111B	1.997	90	4	1.726	1.726	0	0	1.726	94	90	4	177	0	0
		0,00	1.997	90	4	1.726	1.726	0	0	1.726	94	90	4	177	0	0
		0,00	1.981	90	3	1.711	1.711	0	0	1.711	93	90	3	177	0	0
350		ŞOS. IANCULUI NR. 130, BL. 121	1.482	3	0	1.324	1.324	0	0	1.324	3	3	0	155	0	0
		0,00	1.482	3	0	1.324	1.324	0	0	1.324	3	3	0	155	0	0
		0,00	1.466	3	0	1.308	1.308	0	0	1.308	3	3	0	155	0	0
351		ŞOS. DOBROIEŞTI NR. 8, BL. H1	739	5	0	734	734	0	0	734	5	5	0	0	0	0
		0,00	739	5	0	734	734	0	0	734	5	5	0	0	0	0
		0,00	727	5	0	722	722	0	0	722	5	5	0	0	0	0
352		ŞOS. PANTELIMON NR. 295, BL. 2	814	676	0	138	814	676	0	138	0	0	0	0	0	0
		0,00	814	676	0	138	814	676	0	138	0	0	0	0	0	0
		0,00	802	676	0	126	802	676	0	126	0	0	0	0	0	0
353		ŞOS. PANTELIMON NR. 88, BL. 409	725	51	1	673	673	0	0	673	52	51	1	0	0	0
		0,00	725	51	1	673	673	0	0	673	52	51	1	0	0	0
		0,00	712	50	0	662	662	0	0	662	50	50	0	0	0	0
354		BD. CAROL I NR. 65, BL. 2 BIS, SC. A	1.179	340	1	732	1.015	283	0	732	58	57	1	106	0	0
		0,00	1.179	340	1	732	1.015	283	0	732	58	57	1	106	0	0

VIZAT spre neschimbare, SECRETAR,

I Credite de angajament-CA / II Credite bugetare - CB

Fonduri (CA/CB/C+M) MII LEI

Nr. crt.	Cod cap.	Nominalizare pe obiective de investitii, dotari si alte cheltuieli de investitii		TOTAL INVESTITII	Credite externe	Fonduri buget local	Alte surse	PLATI EFECTUATE PÂNA LA 31.12.2017	Credite externe	Fonduri buget local	Alte surse	BUGET 2018	Credite externe	Fonduri buget local	ESTIMARI 2019 si anii urmatori	Credite externe	Fonduri buget local
		0,00		1.168	340	0	722	1.005	283	0	722	57	57	0	106	0	0
355		BD. DACIA NR. 150, BL. 25B, SC. A		793	723	2	68	603	535	0	68	190	188	2	0	0	0
		0,00		793	723	2	68	603	535	0	68	190	188	2	0	0	0
		0,00		785	723	0	62	597	535	0	62	188	188	0	0	0	0
356		BD. DACIA NR. 150, BL. 25B, SC. B		664	604	2	58	506	448	0	58	158	156	2	0	0	0
		0,00		664	604	2	58	506	448	0	58	158	156	2	0	0	0
		0,00		657	604	1	52	500	448	0	52	157	156	1	0	0	0
357		STR. MAIOR CORAVU ION NR. 51, BL. 51 (A-K)		1.944	1.408	9	527	1.059	532	0	527	885	876	9	0	0	0
		0,00		1.944	1.408	9	527	1.059	532	0	527	885	876	9	0	0	0
		0,00		1.930	1.408	8	514	1.046	532	0	514	884	876	8	0	0	0
358		STR. MIHAI EMINESCU NR. 185, BL. 31B, SC. B		796	341	1	385	645	260	0	385	82	81	1	69	0	0
		0,00		796	341	1	385	645	260	0	385	82	81	1	69	0	0
		0,00		788	341	0	447	638	260	0	378	81	81	0	69	0	0
		Lucrari in continuare		82.877	46.639	36.238	0	23.441	0	23.441	0	51.233	39.997	11.236	8.203	6.642	1.561
	cont 71.03	PROGRAM REABILITARE TERMICA LOT 95 BLOCURI		82.877	46.639	36.238	0	23.441	0	23.441	0	51.233	39.997	11.236	8.203	6.642	1.561
				81.618	46.628	34.990	0	22.756	0	22.756	0	50.659	39.986	10.673	8.203	6.642	1.561
1		ALEEA DELENI NR. 6, BL. T64		1.441	1.083	358	0	0		0		1.320	986	334	121	97	24
				1.441	1.083	358	0	0		0		1.320	986	334	121	97	24
				1.433	1.083	350	0	0		0		1.312	986	326	121	97	24
2		BD. LACUL TEI NR. 77 , SC. 1		290	214	76	0	0		0		284	214	70	6	0	6
				290	214	76	0	0		0		284	214	70	6	0	6
				287	214	73	0	0		0		281	214	67	6	0	6
3		STR. LUDWIG VAN BEETHOVEN NR. 1		401	298	103	0	0		0		394	298	96	7	0	7
				401	298	103	0	0		0		394	298	96	7	0	7
				397	298	99	0	0		0		390	298	92	7	0	7
4		STR. MASINA DE PÂINE NR. 20, BL. OD37		2.110	1.144	966	0	867		867		989	890	99	254	254	0
				2.110	1.144	966	0	867		867		989	890	99	254	254	0
				2.070	1.144	926	0	841		841		975	890	85	254	254	0
5		ŞOS. ŞTEFAN CEL MARE NR. 34, BL. 27		1.020	298	722	0	720		720		300	298	2	0	0	0
				1.020	298	722	0	720		720		300	298	2	0	0	0
				1.013	298	715	0	713		713		300	298	2	0	0	0
6		ŞOS. ŞTEFAN CEL MARE NR. 5, BL. 6 DINAMO		1.392	716	676	0	152		152		1.001	537	464	239	179	60
				1.392	716	676	0	152		152		1.001	537	464	239	179	60

VIZAT
spre neschimbare,
SECRETAR,

I Credite de angajament-CA / II Credite bugetare - CB

Fonduri (CA/CB/C+M) MII LEI

Nr. crt.	Cod cap.	Nominalizare pe obiective de investitii, dotari si alte cheltuieli de investitii	TOTAL INVESTITII	Credite externe	Fonduri buget local	Alte surse	PLATI EFECTUATE PÂNA LA 31.12.2017	Credite externe	Fonduri buget local	Alte surse	BUGET 2018	Credite externe	Fonduri buget local	ESTIMARI 2019 si anii urmatori	Credite externe	Fonduri buget local
			1.366	716	650	0	137		137		990	537	453	239	179	60
7		ALEEA DOBRINA NR. 12, BL. 49D1	587	244	343	0	310		310		161	158	3	116	86	30
			587	244	343	0	310		310		161	158	3	116	86	30
			574	244	330	0	297		297		161	158	3	116	86	30
8		ALEEA DOBRINA NR. 4, BL. 49B, SC. 1	388	208	180	0	163		163		162	161	1	63	47	16
			388	208	180	0	163		163		162	161	1	63	47	16
			382	208	174	0	157		157		162	161	1	63	47	16
9		ALEEA DOBRINA NR. 4, BL. 49B, SC. 2	315	131	184	0	166		166		85	83	2	64	48	16
			315	131	184	0	166		166		85	83	2	64	48	16
			308	131	177	0	159		159		85	83	2	64	48	16
10		ALEEA DOBRINA NR. 5, BL. D12	348	130	218	0	213		213		135	130	5	0	0	0
			348	130	218	0	213		213		135	130	5	0	0	0
			342	130	212	0	208		208		134	130	4	0	0	0
11		ALEEA DOBRINA NR. 7, BL. D10	281	40	241	0	240		240		41	40	1	0	0	0
			281	40	241	0	240		240		41	40	1	0	0	0
			270	40	230	0	229		229		41	40	1	0	0	0
12		ALEEA VERGULUI NR. 4, BL. 15	1.325	784	541	0	483		483		842	784	58	0	0	0
			1.325	784	541	0	483		483		842	784	58	0	0	0
			1.312	784	528	0	470		470		842	784	58	0	0	0
13		STR. ALEXANDRU IPSILANTI NR. 2, BL. 29 BIS, SC. 1	267	107	160	0	158		158		109	107	2	0	0	0
			267	107	160	0	158		158		109	107	2	0	0	0
			259	107	152	0	152		152		107	107	0	0	0	0
14		STR. ALEXANDRU IPSILANTI NR. 2, BL. 29 BIS, SC. 2	238	80	158	0	156		156		82	80	2	0	0	0
			238	80	158	0	156		156		82	80	2	0	0	0
			230	80	150	0	150		150		80	80	0	0	0	0
15		STR. AURULUI NR. 16, BL. M3	596	442	154	0	0		0		542	402	140	54	40	14
			596	442	154	0	0		0		542	402	140	54	40	14
			590	442	148	0	0		0		536	402	134	54	40	14
16		STR. AURULUI NR. 18, BL. M2	349	40	309	0	308		308		41	40	1	0	0	0
			349	40	309	0	308		308		41	40	1	0	0	0
			334	40	294	0	294		294		40	40	0	0	0	0
17		STR. AURULUI NR. 20, BL. M1	801	0	801	0	801		801		0	0	0	0	0	0
			801	0	801	0	801		801		0	0	0	0	0	0

VIZAT spre neschimbare, SECRETAR,

I Credite de angajament-CA / II Credite bugetare - CB

Fonduri (CA/CB/C+M) MII LEI

Nr. crt.	Cod cap.	Nominalizare pe obiective de investitii, dotari si alte cheltuieli de investitii	TOTAL INVESTITII	Credite externe	Fonduri buget local	Alte surse	PLATI EFECTUATE PÂNA LA 31.12.2017	Credite externe	Fonduri buget local	Alte surse	BUGET 2018	Credite externe	Fonduri buget local	ESTIMARI 2019 si anii urmatori	Credite externe	Fonduri buget local
			790	0	790	0	790		790		0	0	0	0	0	0
18		STR. AZOTULUI NR. 3, BL. 33D	1.035	248	787	0	783		783		252	248	4	0	0	0
			1.035	248	787	0	783		783		252	248	4	0	0	0
			1.022	248	774	0	770		770		252	248	4	0	0	0
19		STR. BISERICA MARCUTA NR. 3, BL. 35 BIS	1.402	1.036	366	0	0		0		1.276	942	334	126	94	32
			1.402	1.036	366	0	0		0		1.276	942	334	126	94	32
			1.382	1.036	346	0	0		0		1.256	942	314	126	94	32
20		STR. BODESTI NR. 3, BL. K7, SC. 1	399	129	270	0	246		246		153	129	24	0	0	0
			399	129	270	0	246		246		153	129	24	0	0	0
			386	129	257	0	234		234		152	129	23	0	0	0
21		STR. CIOCÂRLIEI NR. 12, BL. D8	585	319	266	0	240		240		253	250	3	92	69	23
			585	319	266	0	240		240		253	250	3	92	69	23
			577	319	258	0	232		232		253	250	3	92	69	23
22		STR. CIOCÂRLIEI NR. 20, BL. D15	388	182	206	0	0		0		388	182	206	0	0	0
			388	182	206	0	0		0		388	182	206	0	0	0
			380	182	198	0	0		0		380	182	198	0	0	0
23		STR. CIOCÂRLIEI NR. 28, BL. D25	422	186	236	0	107		107		235	127	108	80	59	21
			422	186	236	0	107		107		235	127	108	80	59	21
			412	186	226	0	100		100		232	127	105	80	59	21
24		STR. CIOCÂRLIEI NR. 32, BL. D24	445	166	279	0	7		7		340	92	248	98	74	24
			445	166	279	0	7		7		340	92	248	98	74	24
			443	166	277	0	7		7		338	92	246	98	74	24
25		STR. CIOCÂRLIEI NR. 22, BL. D29	379	145	234	0	107		107		194	88	106	78	57	21
			379	145	234	0	107		107		194	88	106	78	57	21
			371	145	226	0	101		101		192	88	104	78	57	21
26		STR. DELFINULUI NR. 1, BL. D16	698	431	267	0	240		240		366	362	4	92	69	23
			698	431	267	0	240		240		366	362	4	92	69	23
			691	431	260	0	233		233		366	362	4	92	69	23
27		STR. DELFINULUI NR. 11, BL. D19	706	439	267	0	239		239		374	370	4	93	69	24
			706	439	267	0	239		239		374	370	4	93	69	24
			700	439	261	0	233		233		374	370	4	93	69	24
28		STR. DELFINULUI NR. 13, BL. 20	999	748	251	0	220		220		689	681	8	90	67	23
			999	748	251	0	220		220		689	681	8	90	67	23

VIZAT
spre neschimbare,
SECRETAR,

I Credite de angajament-CA / II Credite bugetare - CB

Fonduri (CA/CB/C+M) MII LEI

Nr. crt.	Cod cap.	Nominalizare pe obiective de investitii, dotari si alte cheltuieli de investitii	TOTAL INVESTITII	Credite externe	Fonduri buget local	Alte surse	PLATI EFECTUATE PÂNA LA 31.12.2017	Credite externe	Fonduri buget local	Alte surse	BUGET 2018	Credite externe	Fonduri buget local	ESTIMARI 2019 si anii urmatori	Credite externe	Fonduri buget local
			997	748	249	0	218		218		689	681	8	90	67	23
29		STR. DELFINULUI NR. 24, BL. 40, SC. A	277	34	243	0	239		239		38	34	4	0	0	0
			277	34	243	0	239		239		38	34	4	0	0	0
			266	34	232	0	232		232		34	34	0	0	0	0
30		STR. DELFINULUI NR. 24, BL. 40, SC. B	282	41	241	0	237		237		45	41	4	0	0	0
			282	41	241	0	237		237		45	41	4	0	0	0
			271	41	230	0	230		230		41	41	0	0	0	0
31		STR. DELFINULUI NR. 3, BL. D11	534	278	256	0	233		233		212	209	3	89	69	20
			534	278	256	0	233		233		212	209	3	89	69	20
			527	278	249	0	226		226		212	209	3	89	69	20
32		STR. DELFINULUI NR. 5, BL. D17	270	30	240	0	235		235		35	30	5	0	0	0
			270	30	240	0	235		235		35	30	5	0	0	0
			260	30	230	0	230		230		30	30	0	0	0	0
33		STR. DELFINULUI NR. 6, BL. 42	3.490	2.589	901	0	0		0		3.180	2.357	823	310	232	78
			3.490	2.589	901	0	0		0		3.180	2.357	823	310	232	78
			3.453	2.589	864	0	0		0		3.143	2.357	786	310	232	78
34		STR. DELFINULUI NR. 9, BL. D18	573	321	252	0	227		227		257	254	3	89	67	22
			573	321	252	0	227		227		257	254	3	89	67	22
			567	321	246	0	221		221		257	254	3	89	67	22
35		STR. MARCU ARMASU NR. 3, BL. 28, SC. A	405	228	177	0	157		157		222	221	1	26	7	19
			405	228	177	0	157		157		222	221	1	26	7	19
			402	228	174	0	154		154		222	221	1	26	7	19
36		STR. MARCU ARMASU NR. 3, BL. 28, SC. B	403	226	177	0	157		157		246	226	20	0	0	0
			403	226	177	0	157		157		246	226	20	0	0	0
			399	226	173	0	153		153		246	226	20	0	0	0
37		STR. MARCU ARMASUL NR. 13, BL. 23	562	146	416	0	332		332		230	146	84	0	0	0
			562	146	416	0	332		332		230	146	84	0	0	0
			544	146	398	0	315		315		229	146	83	0	0	0
38		STR. SLD. LAZAR FLOREA NR. 1, BL. 8C, SC. 1	318	150	168	0	137		137		181	150	31	0	0	0
			318	150	168	0	137		137		181	150	31	0	0	0
			306	150	156	0	131		131		175	150	25	0	0	0
39		STR. SLD. ZAMBILA IONITA NR. 1, BL. 33A, SC. C+D	539	182	357	0	312		312		227	182	45	0	0	0
			539	182	357	0	312		312		227	182	45	0	0	0

VIZAT
spre neschimbare,
SECRETAR,

I Credite de angajament-CA / II Credite bugetare - CB

Fonduri (CA/CB/C+M) MII LEI

Nr. crt.	Cod cap.	Nominalizare pe obiective de investitii, dotari si alte cheltuieli de investitii	TOTAL INVESTITII	Credite externe	Fonduri buget local	Alte surse	PLATI EFECTUATE PÂNA LA 31.12.2017	Credite externe	Fonduri buget local	Alte surse	BUGET 2018	Credite externe	Fonduri buget local	ESTIMARI 2019 si anii urmatori	Credite externe	Fonduri buget local
			525	182	343	0	300		300		225	182	43	0	0	0
40		STR. SLD. ZAMBILA IONITA NR. 1, BL. 33A, SC. A, B	651	226	425	0	377		377		274	226	48	0	0	0
			651	226	425	0	377		377		274	226	48	0	0	0
			640	226	414	0	368		368		272	226	46	0	0	0
41		STR. SLD. ZAMBILA IONITA NR. 3, BL. 33C	1.141	719	422	0	0		0		1.141	719	422	0	0	0
			1.141	719	422	0	0		0		1.141	719	422	0	0	0
			1.122	719	403	0	0		0		1.122	719	403	0	0	0
42		STR. SLD. ZAMBILA IONITA NR. 4, BL. 7D, SC. A	299	56	243	0	243		243		56	56	0	0	0	0
			299	56	243	0	243		243		56	56	0	0	0	0
			290	56	234	0	234		234		56	56	0	0	0	0
43		ŞOS. VERGULUI NR. 33, BL. K2	660	377	283	0	253		253		309	304	5	98	73	25
			660	377	283	0	253		253		309	304	5	98	73	25
			652	377	275	0	245		245		309	304	5	98	73	25
44		ŞOS. VERGULUI NR. 1, BL. 20	1.468	556	912	0	433		433		1.035	556	479	0	0	0
			1.468	556	912	0	433		433		1.035	556	479	0	0	0
			1.431	545	886	0	417		417		1.014	545	469	0	0	0
45		ŞOS. VERGULUI NR. 19A, BL. K1	622	258	364	0	266		266		356	258	98	0	0	0
			622	258	364	0	266		266		356	258	98	0	0	0
			615	258	357	0	259		259		356	258	98	0	0	0
46		ŞOS. VERGULUI NR. 21-29, BL. G1-G4	3.071	1.859	1.212	0	581		581		2.049	1.524	525	441	335	106
			3.071	1.859	1.212	0	581		581		2.049	1.524	525	441	335	106
			3.018	1.859	1.159	0	558		558		2.019	1.524	495	441	335	106
47		ŞOS. VERGULUI NR. 33, BL. K5	271	31	240	0	240		240		31	31	0	0	0	0
			271	31	240	0	240		240		31	31	0	0	0	0
			259	31	228	0	228		228		31	31	0	0	0	0
48		ŞOS. VERGULUI NR. 65, BL. 17	6.553	4.722	1.831	0	621		621		4.391	3.316	1.075	1.541	1.406	135
			6.553	4.722	1.831	0	621		621		4.391	3.316	1.075	1.541	1.406	135
			6.480	4.722	1.758	0	613		613		4.326	3.316	1.010	1.541	1.406	135
49		ŞOS. VERGULUI NR. 67, BL. 15D	3.660	2.721	939	0	0		0		3.413	2.474	939	247	247	0
			3.660	2.721	939	0	0		0		3.413	2.474	939	247	247	0
			3.628	2.721	907	0	0		0		3.381	2.474	907	247	247	0
			2.122	1.505	617	0	546		546		1.362	1.345	17	214	160	54

VIZAT spre neschimbare, SECRETAR,

I Credite de angajament-CA / II Credite bugetare - CB

Fonduri (CA/CB/C+M) MII LEI

Nr. crt.	Cod cap.	Nominalizare pe obiective de investitii, dotari si alte cheltuieli de investitii	TOTAL INVESTITII	Credite externe	Fonduri buget local	Alte surse	PLATI EFECTUATE PÂNA LA 31.12.2017	Credite externe	Fonduri buget local	Alte surse	BUGET 2018	Credite externe	Fonduri buget local	ESTIMARI 2019 si anii urmatori	Credite externe	Fonduri buget local
50		ŞOS. COLENTINA NR. 24, BL. 10, SC. A	2.122	1.505	617	0	546		546		1.362	1.345	17	214	160	54
			2.112	1.505	607	0	536		536		1.362	1.345	17	214	160	54
51		STR. BRASOVENI NR. 1, BL. 3	1.189	524	665	0	617		617		405	399	6	167	125	42
			1.189	524	665	0	617		617		405	399	6	167	125	42
			1.172	524	648	0	600		600		405	399	6	167	125	42
52		STR. TEIUL DOAMNEI NR. 10, BL. 10	456	165	291	0	8		8		347	89	258	101	76	25
			456	165	291	0	8		8		347	89	258	101	76	25
			444	165	279	0	0		0		343	89	254	101	76	25
53		ALEEA CISLAU NR. 5, BL. 3D, SC. 1	599	329	270	0	265		265		334	329	5	0		
			599	329	270	0	265		265		334	329	5	0		
			591	329	262	0	257		257		334	329	5	0		
54		ALEEA CISLAU NR. 4, BL. 10	779	388	391	0	352		352		292	287	5	135	101	34
			779	388	391	0	352		352		292	287	5	135	101	34
			762	388	374	0	335		335		292	287	5	135	101	34
55		STR. CAMINULUI NR. 26-34, BL. D1-D5	2.640	1.135	1.505	0	1.382		1.382		814	802	12	444	333	111
			2.640	1.135	1.505	0	1.382		1.382		814	802	12	444	333	111
			2.594	1.135	1.459	0	1.336		1.336		814	802	12	444	333	111
56		STR. BAICULUI NR. 12, BL. 5A	449	191	258	0	234		234		215	191	24	0	0	0
			449	191	258	0	234		234		215	191	24	0	0	0
			435	191	244	0	222		222		213	191	22	0	0	0
57		STR. BAICULUI NR. 83, BL. 81	944	700	244	0	0		0		860	637	223	84	63	21
			944	700	244	0	0		0		860	637	223	84	63	21
			933	700	233	0	0		0		849	637	212	84	63	21
58		STR. COSTACHE CONACHI NR. 2, BL. 5C	553	226	327	0	204		204		236	141	95	113	85	28
			553	226	327	0	204		204		236	141	95	113	85	28
			537	226	311	0	192		192		232	141	91	113	85	28
59		STR. DIMITRIE GOZDEA NR. 9, BL. 63	565	349	216	0	190		190		375	349	26	0	0	0
			565	349	216	0	190		190		375	349	26	0	0	0
			560	349	211	0	185		185		375	349	26	0	0	0
			289	49	240	0	238		238		51	49	2	0	0	0

VIZAT spre neschimbare, SECRETAR,

I Credite de angajament-CA / II Credite bugetare - CB

Fonduri (CA/CB/C+M) MII LEI

Nr. crt.	Cod cap.	Nominalizare pe obiective de investitii, dotari si alte cheltuieli de investitii	TOTAL INVESTITII	Credite externe	Fonduri buget local	Alte surse	PLATI EFECTUATE PÂNA LA 31.12.2017	Credite externe	Fonduri buget local	Alte surse	BUGET 2018	Credite externe	Fonduri buget local	ESTIMARI 2019 si anii urmatori	Credite externe	Fonduri buget local
60		STR. DOAMNA GHICA NR. 38, BL. 15	289	49	240	0	238		238		51	49	2	0	0	0
			279	49	230	0	228		228		51	49	2	0	0	0
61		STR. DOAMNA GHICA NR. 5, BL. 3	1.989	347	1.642	0	1.384		1.384		605	347	258	0	0	0
			1.989	347	1.642	0	1.384		1.384		605	347	258	0	0	0
			1.951	347	1.604	0	1.346		1.346		605	347	258	0	0	0
62		STR. DOAMNA GHICA NR. 6, BL. 3, SC. A	900	544	356	0	327		327		485	477	8	88	67	21
			900	544	356	0	327		327		485	477	8	88	67	21
			895	544	351	0	322		322		485	477	8	88	67	21
63		STR. DOAMNA GHICA NR. 6, BL. 3, SC. D, E	1.750	985	765	0	707		707		867	853	14	176	132	44
			1.750	985	765	0	707		707		867	853	14	176	132	44
			1.739	985	754	0	696		696		867	853	14	176	132	44
64		STR. DOAMNA GHICA NR. 6, BL. 3, SC. F, G, H	2.191	1.129	1.062	0	986		986		968	951	17	237	178	59
			2.191	1.129	1.062	0	986		986		968	951	17	237	178	59
			2.174	1.129	1.045	0	969		969		968	951	17	237	178	59
65		STR. DOAMNA GHICA NR. 7, BL. 4, SC. 2	2.665	1.975	690	0	0		0		2.425	1.795	630	240	180	60
			2.665	1.975	690	0	0		0		2.425	1.795	630	240	180	60
			2.633	1.975	658	0	0		0		2.393	1.795	598	240	180	60
66		STR. DOAMNA GHICA NR. 8, BL. 2, SC. E, F, G	1.740	1.092	648	0	383		383		1.132	923	209	225	169	56
			1.740	1.092	648	0	383		383		1.132	923	209	225	169	56
			1.711	1.092	619	0	372		372		1.114	923	191	225	169	56
67		STR. FÂNTÂNICA NR. 3, BL. 203	414	15	399	0	399		399		15	15	0	0	0	0
			414	15	399	0	399		399		15	15	0	0	0	0
			395	15	380	0	380		380		15	15	0	0	0	0
68		STR. FÂNTÂNICA NR. 7, BL. 8	331	121	210	0	210		210		121	121	0	0	0	0
			331	121	210	0	210		210		121	121	0	0	0	0
			320	121	199	0	199		199		121	121	0	0	0	0
69		STR. FÂNTÂNICA NR. 1, BL. 204	445	14	431	0	429		429		16	14	2	0	0	0
			445	14	431	0	429		429		16	14	2	0	0	0
			425	14	411	0	409		409		16	14	2	0	0	0
70		STR. HELIADE ÎNTRE VII NR. 28, BL. 20, SC. B	302	196	106	0	95		95		170	168	2	37	28	9
			302	196	106	0	95		95		170	168	2	37	28	9
			299	196	103	0	92		92		170	168	2	37	28	9
			250	144	106	0	95		95		118	116	2	37	28	9

VIZAT spre neschimbare, SECRETAR,

I Credite de angajament-CA / II Credite bugetare - CB

Fonduri (CA/CB/C+M) MII LEI

Nr. crt.	Cod cap.	Nominalizare pe obiective de investitii, dotari si alte cheltuieli de investitii		TOTAL INVESTITII	Credite externe	Fonduri buget local	Alte surse	PLATI EFECTUATE PÂNA LA 31.12.2017	Credite externe	Fonduri buget local	Alte surse	BUGET 2018	Credite externe	Fonduri buget local	ESTIMARI 2019 si anii urmatori	Credite externe	Fonduri buget local
71		STR. HELIADE ÎNTRE VII NR. 28, BL. 20, SC. A		250	144	106	0	95		95		118	116	2	37	28	9
				247	144	103	0	92		92		118	116	2	37	28	9
72		STR. POPA NICOLAE NR. 23, BL. 10		417	244	173	0	155		155		199	197	2	63	47	16
				417	244	173	0	155		155		199	197	2	63	47	16
				412	244	168	0	150		150		199	197	2	63	47	16
73		STR. POPA NICOLAE NR. 13, BL. B		282	104	178	0	171		171		111	104	7	0	0	0
				282	104	178	0	171		171		111	104	7	0	0	0
				279	104	175	0	169		169		110	104	6	0	0	0
74		STR. POPA NICOLAE NR. 15, BL. A		153	108	45	0	37		37		92	90	2	24	18	6
				153	108	45	0	37		37		92	90	2	24	18	6
				152	108	44	0	36		36		92	90	2	24	18	6
75		STR. POPA NICOLAE NR. 17, BL. 2		56	47	9	0	2		2		30	29	1	24	18	6
				56	47	9	0	2		2		30	29	1	24	18	6
				56	47	9	0	2		2		30	29	1	24	18	6
76		STR. POPA NICOLAE NR. 20, BL. 53		508	328	180	0	158		158		302	280	22	48	48	0
				508	328	180	0	158		158		302	280	22	48	48	0
				506	328	178	0	156		156		302	280	22	48	48	0
77		STR. POPA NICOLAE NR. 21, BL. 9		432	265	167	0	149		149		223	220	3	60	45	15
				432	265	167	0	149		149		223	220	3	60	45	15
				427	265	162	0	145		145		222	220	2	60	45	15
78		STR. POPA NICOLAE NR. 3, BL. 32		645	463	182	0	0		0		582	416	166	63	47	16
				645	463	182	0	0		0		582	416	166	63	47	16
				635	463	172	0	0		0		572	416	156	63	47	16
79		STR. POPA NICOLAE NR. 4, BL. 22, SC. 2		326	241	85	0	0		0		297	219	78	29	22	7
				326	241	85	0	0		0		297	219	78	29	22	7
				321	241	80	0	0		0		292	219	73	29	22	7
80		STR. POPA NICOLAE NR. 4, BL. 22, SC. 1		282	208	74	0	0		0		256	189	67	26	19	7
				282	208	74	0	0		0		256	189	67	26	19	7
				278	208	70	0	0		0		252	189	63	26	19	7
81		STR. POPA NICOLAE NR. 5, BL. 31, SC. 1		322	238	84	0	0		0		293	216	77	29	22	7
				322	238	84	0	0		0		293	216	77	29	22	7
				317	238	79	0	0		0		288	216	72	29	22	7
				316	234	82	0	0		0		287	212	75	29	22	7

VIZAT
spre neschimbare,
SECRETAR,

I Credite de angajament-CA / II Credite bugetare - CB

Fonduri (CA/CB/C+M) MII LEI

Nr. crt.	Cod cap.	Nominalizare pe obiective de investitii, dotari si alte cheltuieli de investitii		TOTAL INVESTITII	Credite externe	Fonduri buget local	Alte surse	PLATI EFECTUATE PÂNA LA 31.12.2017	Credite externe	Fonduri buget local	Alte surse	BUGET 2018	Credite externe	Fonduri buget local	ESTIMARI 2019 si anii urmatori	Credite externe	Fonduri buget local
82		STR. POPA NICOLAE NR. 5, BL. 31, SC. 2		316	234	82	0	0		0		287	212	75	29	22	7
				312	234	78	0	0		0		283	212	71	29	22	7
83		STR. POPA NICOLAE NR. 6, BL. 23, SC. 1		525	298	227	0	4		4		442	239	203	79	59	20
				525	298	227	0	4		4		442	239	203	79	59	20
				520	298	222	0	4		4		437	239	198	79	59	20
84		STR. POPA NICOLAE NR. 8, BL. 24		953	701	252	0	0		0		865	635	230	88	66	22
				953	701	252	0	0		0		865	635	230	88	66	22
				943	701	242	0	0		0		855	635	220	88	66	22
85		STR. RAUSENI NR. 2, BL. 26, SC. 1		144	77	67	0	56		56		58	55	3	30	22	8
				144	77	67	0	56		56		58	55	3	30	22	8
				142	77	65	0	55		55		57	55	2	30	22	8
86		STR. RAUSENI NR. 2, BL. 26, SC. 2		227	145	82	0	64		64		111	106	5	52	39	13
				227	145	82	0	64		64		111	106	5	52	39	13
				225	145	80	0	63		63		110	106	4	52	39	13
87		STR. STOLNICUL VASILE NR. 17, BL. 42		1.016	405	611	0	569		569		447	405	42	0	0	0
				1.016	405	611	0	569		569		447	405	42	0	0	0
				999	405	594	0	556		556		443	405	38	0	0	0
88		STR. STOLNICUL VASILE NR. 4, BL. 30		302	69	233	0	222		222		80	69	11	0	0	0
				302	69	233	0	222		222		80	69	11	0	0	0
				298	69	229	0	219		219		79	69	10	0	0	0
89		STR. STOLNICUL VASILE NR. 5, BL. 18		143	62	81	0	70		70		73	62	11	0	0	0
				143	62	81	0	70		70		73	62	11	0	0	0
				140	62	78	0	68		68		72	62	10	0	0	0
90		STR. STOLNICUL VASILE NR. 6, BL. 29 BIS		278	105	173	0	166		166		112	105	7	0	0	0
				278	105	173	0	166		166		112	105	7	0	0	0
				277	105	172	0	166		166		111	105	6	0	0	0
91		STR. STOLNICUL VASILE NR. 7, BL. 17 BIS		376	115	261	0	228		228		148	115	33	0	0	0
				376	115	261	0	228		228		148	115	33	0	0	0
				366	115	251	0	228		228		138	115	23	0	0	0
92		STR. SF. SPIRIDON NR. 12		1.153	857	296	0	133		133		916	779	137	104	78	26
				1.153	857	296	0	133		133		916	779	137	104	78	26
				1.142	857	285	0	132		132		906	779	127	104	78	26
				528	276	252	0	0		0		528	276	252	0	0	0

VIZAT
spre neschimbare,
SECRETAR,

I Credite de angajament-CA / II Credite bugetare - CB

Fonduri (CA/CB/C+M) MII LEI

Nr. crt.	Cod cap.	Nominalizare pe obiective de investitii, dotari si alte cheltuieli de investitii		TOTAL INVESTITII	Credite externe	Fonduri buget local	Alte surse	PLATI EFECTUATE PÂNA LA 31.12.2017	Credite externe	Fonduri buget local	Alte surse	BUGET 2018	Credite externe	Fonduri buget local	ESTIMARI 2019 si anii urmatori	Credite externe	Fonduri buget local
93		STR. VASILE CONTA NR. 19		528	276	252	0	0		0		528	276	252	0	0	0
				439	276	163	0	0		0		439	276	163	0	0	0
94		SOS. FUNDENI NR. 233, BL 114A		1.905	1.416	489	0	0		0		1.733	1.287	446	172	129	43
				1.905	1.416	489	0	0		0		1.733	1.287	446	172	129	43
				1.888	1.416	472	0	0		0		1.716	1.287	429	172	129	43
95		STR. MAIOR BACILA NR.7, BL 4		2.370	1.772	598	0	0	0	0		1.899	1.301	598	471	471	0
				2.370	1.772	598	0	0		0		1.899	1.301	598	471	471	0
				2.363	1.772	591	0	0		0		1.892	1.301	591	471	471	0
A	70.02.03.01	Lucrari in continuare	I	467.471	0	467.471	0	341.176	0	341.176	0	105.735	0	105.735	20.560	0	20.560
			II	467.471	0	467.471	0	341.176	0	341.176	0	105.735	0	105.735	20.560	0	20.560
				462.339	0	462.339	0	337.391	0	337.391	0	104.395	0	104.395	20.553	0	20.553
A	cont 71.03	Lucrari in continuare PROGRAM REABILITARE TERMICA LOT 408 BLOCURI	I	467.471	0	467.471	0	341.176	0	341.176	0	105.735	0	105.735	20.560	0	20.560
			II	467.471	0	467.471	0	341.176	0	341.176	0	105.735	0	105.735	20.560	0	20.560
				462.339	0	462.339	0	337.391	0	337.391	0	104.395	0	104.395	20.553	0	20.553
1		0,00 ALEEA DELENI NR. 4, BL. T65, SC. 1 0,00	I	747	0	747	0	0	0	0	0	680	0	680	67		67
			II	747	0	747	0	0	0	0	0	680	0	680	67		67
				737	0	737	0	0	0	0	0	670	0	670	67		67
2		0,00 ALEEA DELENI NR. 4, BL. T65, SC. 2 0,00	I	652	0	652	0	0	0	0	0	593	0	593	59		59
			II	652	0	652	0	0	0	0	0	593	0	593	59		59
				644	0	644	0	0	0	0	0	585	0	585	59		59
3		0,00 ALEEA OTESANI NR. 1-7, BL. OD52-54 0,00	I	2.382	0	2.382	0	1.024	0	1.024	0	1.145	0	1.145	213		213
			II	2.382	0	2.382	0	1.024	0	1.024	0	1.145	0	1.145	213		213
				2.360	0	2.360	0	1.014	0	1.014	0	1.133	0	1.133	213		213
4		0,00 STR. BARBU VACARESCU NR. 141 0,00	I	425	0	425	0	338	0	338	0	49	0	49	38		38
			II	425	0	425	0	338	0	338	0	49	0	49	38		38
				421	0	421	0	334	0	334	0	49	0	49	38		38
5		0,00 STR. BARBU VACARESCU NR. 6, BL. 2 SC. 1 0,00	I	671	0	671	0	590	0	590	0	81	0	81	0		0
			II	671	0	671	0	590	0	590	0	81	0	81	0		0
				666	0	666	0	585	0	585	0	81	0	81	0		0
		0,00	I	653	0	653	0	480	0	480	0	114	0	114	59		59

VIZAT spre neschimbare, SECRETAR,

I Credite de angajament-CA / II Credite bugetare - CB

Fonduri (CA/CB/C+M) MII LEI

Nr. crt.	Cod cap.	Nominalizare pe obiective de investitii, dotari si alte cheltuieli de investitii		TOTAL INVESTITII	Credite externe	Fonduri buget local	Alte surse	PLATI EFECTUATE PÂNA LA 31.12.2017	Credite externe	Fonduri buget local	Alte surse	BUGET 2018	Credite externe	Fonduri buget local	ESTIMARI 2019 si anii urmatori	Credite externe	Fonduri buget local
6		BD. DIMITRIE POMPEI NR. 8, BL. BAC 0,00	II	653	0	653	0	480	0	480	0	114	0	114	59		59
				649	0	649	0	476	0	476	0	114	0	114	59		59
7		0,00 BD. LACUL TEI NR. 69, BL. 5 0,00	I	803	0	803	0	547	0	547	0	256	0	256	0		0
			II	803	0	803	0	547	0	547	0	256	0	256	0		0
				795	0	795	0	541	0	541	0	254	0	254	0		0
8		0,00 STR. ALEXANDRU CEL BUN NR. 12, BL. T61, SC. A, B 0,00	I	1.069	0	1.069	0	1.069	0	1.069	0	0	0	0	0		0
			II	1.069	0	1.069	0	1.069	0	1.069	0	0	0	0	0		0
				1.061	0	1.061	0	1.061	0	1.061	0	0	0	0	0		0
9		0,00 STR. ALEXANDRU CEL BUN NR. 18, BL. T20 0,00	I	914	0	914	0	755	0	755	0	159	0	159	0		0
			II	914	0	914	0	755	0	755	0	159	0	159	0		0
				909	0	909	0	750	0	750	0	159	0	159	0		0
10		0,00 STR. ALEXANDRU CEL BUN NR. 20A, BL. T19B 0,00	I	1.017	0	1.017	0	606	0	606	0	319	0	319	92		92
			II	1.017	0	1.017	0	606	0	606	0	319	0	319	92		92
				1.011	0	1.011	0	600	0	600	0	319	0	319	92		92
11		0,00 STR. ALEXANDRU CEL BUN NR. 20, BL. T19A 0,00	I	566	0	566	0	561	0	561	0	5	0	5	0		0
			II	566	0	566	0	561	0	561	0	5	0	5	0		0
				557	0	557	0	552	0	552	0	5	0	5	0		0
12		0,00 STR. ALEXANDRU CEL BUN NR. 22, BL. T18 0,00	I	567	0	567	0	562	0	562	0	5	0	5	0		0
			II	567	0	567	0	562	0	562	0	5	0	5	0		0
				558	0	558	0	553	0	553	0	5	0	5	0		0
13		0,00 STR. ALEXANDRU CEL BUN NR. 26, BL. T16 0,00	I	803	0	803	0	695	0	695	0	108	0	108	0		0
			II	803	0	803	0	695	0	695	0	108	0	108	0		0
				796	0	796	0	688	0	688	0	108	0	108	0		0
14		0,00 STR. ARGHIRES NR. 2, BL. VILA 0,00	I	231	0	231	0	170	0	170	0	37	0	37	24		24
			II	231	0	231	0	170	0	170	0	37	0	37	24		24
				229	0	229	0	168	0	168	0	37	0	37	24		24
15		0,00 STR. BARBU VACARESCU NR. 6, BL. 2, SC. 4	I	666	0	666	0	551	0	551	0	115	0	115	0		0
			II	666	0	666	0	551	0	551	0	115	0	115	0		0

VIZAT spre neschimbare, SECRETAR,

I Credite de angajament-CA / II Credite bugetare - CB

Fonduri (CA/CB/C+M) MII LEI

Nr. crt.	Cod cap.	Nominalizare pe obiective de investitii, dotari si alte cheltuieli de investitii		TOTAL INVESTITII	Credite externe	Fonduri buget local	Alte surse	PLATI EFECTUATE PÂNA LA 31.12.2017	Credite externe	Fonduri buget local	Alte surse	BUGET 2018	Credite externe	Fonduri buget local	ESTIMARI 2019 si anii urmatori	Credite externe	Fonduri buget local
		0,00		661	0	661	0	546	0	546	0	115	0	115	0		0
16		0,00 STR. BERECHET NR. 9, BL. T31A 0,00	I	2.203	0	2.203	0	943	0	943	0	1.064	0	1.064	196		196
			II	2.203	0	2.203	0	943	0	943	0	1.064	0	1.064	196		196
				2.182	0	2.182	0	937	0	937	0	1.049	0	1.049	196		196
17		0,00 STR. G. DONIZETTI NR. 21, BL. 7/2 0,00	I	360	0	360	0	348	0	348	0	12	0	12	0		0
			II	360	0	360	0	348	0	348	0	12	0	12	0		0
				358	0	358	0	346	0	346	0	12	0	12	0		0
18		0,00 STR. GHEORGHE TITEICA NR. 6, BL. 54 BIS 0,00	I	571	0	571	0	469	0	469	0	102	0	102	0		0
			II	571	0	571	0	469	0	469	0	102	0	102	0		0
				567	0	567	0	465	0	465	0	102	0	102	0		0
19		0,00 STR. GIUSEPPE GARIBALDI NR. 5, BL. 5 0,00	I	364	0	364	0	245	0	245	0	82	0	82	37		37
			II	364	0	364	0	245	0	245	0	82	0	82	37		37
				359	0	359	0	242	0	242	0	80	0	80	37		37
20		0,00 STR. GIUSEPPE GARIBALDI NR. 7 0,00	I	234	0	234	0	170	0	170	0	43	0	43	21		21
			II	234	0	234	0	170	0	170	0	43	0	43	21		21
				232	0	232	0	168	0	168	0	43	0	43	21		21
21		0,00 STR. GRIGORE MOISIL NR. 8, BL. 9, SC. C, D 0,00	I	1.423	0	1.423	0	1.087	0	1.087	0	208	0	208	128		128
			II	1.423	0	1.423	0	1.087	0	1.087	0	208	0	208	128		128
				1.414	0	1.414	0	1.087	0	1.087	0	199	0	199	128		128
22		0,00 STR. GRIGORE MOISIL NR. 4, BL. 6 0,00	I	2.857	0	2.857	0	2.354	0	2.354	0	244	0	244	259		259
			II	2.857	0	2.857	0	2.354	0	2.354	0	244	0	244	259		259
				2.855	0	2.855	0	2.354	0	2.354	0	242	0	242	259		259
23		0,00 STR. GRIGORE MOISIL NR. 5, BL. 7 BIS 0,00	I	3.215	0	3.215	0	2.355	0	2.355	0	570	0	570	290		290
			II	3.215	0	3.215	0	2.355	0	2.355	0	570	0	570	290		290
				3.196	0	3.196	0	2.336	0	2.336	0	570	0	570	290		290
24		0,00 STR. J. S. BACH NR. 12 0,00	I	431	0	431	0	328	0	328	0	65	0	65	38		38
			II	431	0	431	0	328	0	328	0	65	0	65	38		38
				427	0	427	0	325	0	325	0	64	0	64	38		38

VIZAT spre neschimbare, SECRETAR,

I Credite de angajament-CA / II Credite bugetare - CB

Fonduri (CA/CB/C+M) MII LEI

Nr. crt.	Cod cap.	Nominalizare pe obiective de investitii, dotari si alte cheltuieli de investitii		TOTAL INVESTITII	Credite externe	Fonduri buget local	Alte surse	PLATI EFECTUATE PÂNA LA 31.12.2017	Credite externe	Fonduri buget local	Alte surse	BUGET 2018	Credite externe	Fonduri buget local	ESTIMARI 2019 si anii urmatori	Credite externe	Fonduri buget local
		0,00	I	2.590	0	2.590	0	199	0	199	0	2.391	0	2.391	0		0
25		STR. JUDETULUI NR. 15, BL. 17	II	2.590	0	2.590	0	199	0	199	0	2.391	0	2.391	0		0
		0,00		2.566	0	2.566	0	199	0	199	0	2.367	0	2.367	0		0
		0,00	I	503	0	503	0	474	0	474	0	29	0	29	0		0
26		STR. L. W. BEETHOVEN NR. 2	II	503	0	503	0	474	0	474	0	29	0	29	0		0
		0,00		500	0	500	0	471	0	471	0	29	0	29	0		0
		0,00	I	803	0	803	0	726	0	726	0	6	0	6	71		71
27		STR. MAICA DOMNULUI NR. 16, BL. T51	II	803	0	803	0	726	0	726	0	6	0	6	71		71
		0,00		796	0	796	0	719	0	719	0	6	0	6	71		71
		0,00	I	451	0	451	0	451	0	451	0	0	0	0	0		0
28		STR. OPANEZ NR. 2, BL. C1	II	451	0	451	0	451	0	451	0	0	0	0	0		0
		0,00		448	0	448	0	448	0	448	0	0	0	0	0		0
		0,00	I	221	0	221	0	221	0	221	0	0	0	0	0		0
29		STR. OPANEZ NR. 2, BL. L 1, SC. 1	II	221	0	221	0	221	0	221	0	0	0	0	0		0
		0,00		219	0	219	0	219	0	219	0	0	0	0	0		0
		0,00	I	224	0	224	0	224	0	224	0	0	0	0	0		0
30		STR. OPANEZ NR. 2, BL. L 1, SC. 2	II	224	0	224	0	224	0	224	0	0	0	0	0		0
		0,00		222	0	222	0	222	0	222	0	0	0	0	0		0
		0,00	I	642	0	642	0	338	0	338	0	244	0	244	60		60
31		STR. OPANEZ NR. 3, BL. 15B, SC. 2	II	642	0	642	0	338	0	338	0	244	0	244	60		60
		0,00		633	0	633	0	333	0	333	0	240	0	240	60		60
		0,00	I	675	0	675	0	371	0	371	0	244	0	244	60		60
32		STR. OPANEZ NR. 3, BL. 15B, SC. 1	II	675	0	675	0	371	0	371	0	244	0	244	60		60
		0,00		666	0	666	0	366	0	366	0	240	0	240	60		60
		0,00	I	682	0	682	0	370	0	370	0	251	0	251	61		61
33		STR. OPANEZ NR. 3, BL. 15B, SC. 3	II	682	0	682	0	370	0	370	0	251	0	251	61		61
		0,00		673	0	673	0	365	0	365	0	247	0	247	61		61
		0,00	I	807	0	807	0	518	0	518	0	216	0	216	73		73

VIZAT spre neschimbare, SECRETAR,

I Credite de angajament-CA / II Credite bugetare - CB

Fonduri (CA/CB/C+M) MII LEI

Nr. crt.	Cod cap.	Nominalizare pe obiective de investitii, dotari si alte cheltuieli de investitii		TOTAL INVESTITII	Credite externe	Fonduri buget local	Alte surse	PLATI EFECTUATE PÂNA LA 31.12.2017	Credite externe	Fonduri buget local	Alte surse	BUGET 2018	Credite externe	Fonduri buget local	ESTIMARI 2019 si anii urmatori	Credite externe	Fonduri buget local
34		STR. OTESANI NR. 10, BL. T2	II	807	0	807	0	518	0	518	0	216	0	216	73		73
		0,00		802	0	802	0	513	0	513	0	216	0	216	73		73
35		0,00 STR. OTESANI NR. 2, BL. OD53A 0,00	I	755	0	755	0	617	0	617	0	138	0	138	0		0
			II	755	0	755	0	617	0	617	0	138	0	138	0		0
				750	0	750	0	612	0	612	0	138	0	138	0		0
36		0,00 STR. OTESANI NR. 63, BL. T68 0,00	I	1.349	0	1.349	0	872	0	872	0	357	0	357	120		120
			II	1.349	0	1.349	0	872	0	872	0	357	0	357	120		120
				1.340	0	1.340	0	863	0	863	0	357	0	357	120		120
37		0,00 STR. OTESANI NR. 12, BL. T1 0,00	I	947	0	947	0	895	0	895	0	52	0	52	0		0
			II	947	0	947	0	895	0	895	0	52	0	52	0		0
				940	0	940	0	888	0	888	0	52	0	52	0		0
38		0,00 STR. OTESANI NR. 14, BL. T8B 0,00	I	844	0	844	0	588	0	588	0	180	0	180	76		76
			II	844	0	844	0	588	0	588	0	180	0	180	76		76
				837	0	837	0	581	0	581	0	180	0	180	76		76
39		0,00 STR. OTESANI NR. 61, BL. T70 0,00	I	720	0	720	0	659	0	659	0	61	0	61	0		0
			II	720	0	720	0	659	0	659	0	61	0	61	0		0
				713	0	713	0	652	0	652	0	61	0	61	0		0
40		0,00 STR. P. I. CEAIKOVSKI NR. 10 0,00	I	469	0	469	0	285	0	285	0	142	0	142	42		42
			II	469	0	469	0	285	0	285	0	142	0	142	42		42
				464	0	464	0	282	0	282	0	140	0	140	42		42
41		0,00 STR. P. I. CEAIKOVSKI NR. 6, BL. 38 0,00	I	468	0	468	0	411	0	411	0	57	0	57	0		0
			II	468	0	468	0	411	0	411	0	57	0	57	0		0
				465	0	465	0	408	0	408	0	57	0	57	0		0
42		0,00 STR. P. I. CEAIKOVSKI NR. 9, BL. 205 0,00	I	516	0	516	0	386	0	386	0	84	0	84	46		46
			II	516	0	516	0	386	0	386	0	84	0	84	46		46
				510	0	510	0	382	0	382	0	82	0	82	46		46
43		0,00 STR. PASTORULUI NR. 2, BL. 4	I	1.241	0	1.241	0	644	0	644	0	487	0	487	110		110
			II	1.241	0	1.241	0	644	0	644	0	487	0	487	110		110

VIZAT spre neschimbare, SECRETAR,

I Credite de angajament-CA / II Credite bugetare - CB

Fonduri (CA/CB/C+M) MII LEI

Nr. crt.	Cod cap.	Nominalizare pe obiective de investitii, dotari si alte cheltuieli de investitii		TOTAL INVESTITII	Credite externe	Fonduri buget local	Alte surse	PLATI EFECTUATE PÂNA LA 31.12.2017	Credite externe	Fonduri buget local	Alte surse	BUGET 2018	Credite externe	Fonduri buget local	ESTIMARI 2019 si anii urmatori	Credite externe	Fonduri buget local
		0,00		1.230	0	1.230	0	640	0	640	0	480	0	480	110		110
44		0,00 STR. TUZLA NR. 1, BL. 11 0,00	I	979	0	979	0	492	0	492	0	399	0	399	88		88
			II	979	0	979	0	492	0	492	0	399	0	399	88		88
				969	0	969	0	491	0	491	0	390	0	390	88		88
45		0,00 STR. TUZLA NR. 1, BL. 11A 0,00	I	1.600	0	1.600	0	918	0	918	0	538	0	538	144		144
			II	1.600	0	1.600	0	918	0	918	0	538	0	538	144		144
				1.589	0	1.589	0	918	0	918	0	527	0	527	144		144
46		0,00 STR. VIDIN NR. 12, BL. 58 BIS 0,00	I	704	0	704	0	532	0	532	0	109	0	109	63		63
			II	704	0	704	0	532	0	532	0	109	0	109	63		63
				696	0	696	0	526	0	526	0	107	0	107	63		63
47		0,00 STR. VIDIN NR. 6, BL. 54 0,00	I	1.158	0	1.158	0	909	0	909	0	140	0	140	109		109
			II	1.158	0	1.158	0	909	0	909	0	140	0	140	109		109
				1.151	0	1.151	0	902	0	902	0	140	0	140	109		109
48		0,00 STR. VIDIN NR. 9, BL. 57 0,00	I	847	0	847	0	629	0	629	0	141	0	141	77		77
			II	847	0	847	0	629	0	629	0	141	0	141	77		77
				842	0	842	0	624	0	624	0	141	0	141	77		77
49		0,00 STR. ZAMBILELOR NR. 5, BL. C2 0,00	I	503	0	503	0	441	0	441	0	62	0	62	0		0
			II	503	0	503	0	441	0	441	0	62	0	62	0		0
				499	0	499	0	437	0	437	0	62	0	62	0		0
50		0,00 STR. ZAMBILELOR NR. 9, BL. 63 0,00	I	430	0	430	0	320	0	320	0	71	0	71	39		39
			II	430	0	430	0	320	0	320	0	71	0	71	39		39
				427	0	427	0	317	0	317	0	71	0	71	39		39
51		0,00 ALEEA DEDA NR. 2, BL. 79 0,00	I	1.697	0	1.697	0	1.545	0	1.545	0	152	0	152	0		0
			II	1.697	0	1.697	0	1.545	0	1.545	0	152	0	152	0		0
				1.678	0	1.678	0	1.526	0	1.526	0	152	0	152	0		0
52		0,00 ALEEA LUNCSOARA NR. 1, BL. 54 0,00	I	1.649	0	1.649	0	900	0	900	0	600	0	600	149		149
			II	1.649	0	1.649	0	900	0	900	0	600	0	600	149		149
				1.633	0	1.633	0	899	0	899	0	585	0	585	149		149

VIZAT spre neschimbare, SECRETAR,

I Credite de angajament-CA / II Credite bugetare - CB

Fonduri (CA/CB/C+M) MII LEI

Nr. crt.	Cod cap.	Nominalizare pe obiective de investitii, dotari si alte cheltuieli de investitii		TOTAL INVESTITII	Credite externe	Fonduri buget local	Alte surse	PLATI EFECTUATE PÂNA LA 31.12.2017	Credite externe	Fonduri buget local	Alte surse	BUGET 2018	Credite externe	Fonduri buget local	ESTIMARI 2019 si anii urmatori	Credite externe	Fonduri buget local
53		0,00 STR. ARDELENI NR. 1, BL. 39A, SC. A 0,00	I	1.005	0	1.005	0	873	0	873	0	132	0	132	0		0
			II	1.005	0	1.005	0	873	0	873	0	132	0	132	0		0
				997	0	997	0	869	0	869	0	128	0	128	0		0
54		0,00 STR. ARDELENI NR. 1, BL. 39A, SC. 2 0,00	I	860	0	860	0	766	0	766	0	94	0	94	0		0
			II	860	0	860	0	766	0	766	0	94	0	94	0		0
				842	0	842	0	762	0	762	0	80	0	80	0		0
55		0,00 STR. ARH. GRIGORE IONESCU NR. 3, BL. T60 0,00	I	757	0	757	0	0	0	0	0	757	0	757	0		0
			II	757	0	757	0	0	0	0	0	757	0	757	0		0
				748	0	748	0	0	0	0	0	748	0	748	0		0
56		0,00 STR. ARH. GRIGORE IONESCU NR. 90, BL. T8A 0,00	I	1.309	0	1.309	0	661	0	661	0	648	0	648	0		0
			II	1.309	0	1.309	0	661	0	661	0	648	0	648	0		0
				1.303	0	1.303	0	655	0	655	0	648	0	648	0		0
57		0,00 STR. ARH. GRIGORE IONESCU NR. 63, BL. T73 0,00	I	1.377	0	1.377	0	1.175	0	1.175	0	202	0	202	0		0
			II	1.377	0	1.377	0	1.175	0	1.175	0	202	0	202	0		0
				1.361	0	1.361	0	1.165	0	1.165	0	196	0	196	0		0
58		0,00 STR. ARH. GRIGORE IONESCU NR. 65, BL. T-72, 0,00	I	949	0	949	0	823	0	823	0	40	0	40	86		86
			II	949	0	949	0	823	0	823	0	40	0	40	86		86
				940	0	940	0	817	0	817	0	37	0	37	86		86
59		0,00 STR. ARH. GRIGORE IONESCU NR. 67, BL. T71 0,00	I	698	0	698	0	0	0	0	0	698	0	698	0		0
			II	698	0	698	0	0	0	0	0	698	0	698	0		0
				690	0	690	0	0	0	0	0	690	0	690	0		0
60		0,00 STR. ARH. GRIGORE IONESCU NR. 69, BL. T25 0,00	I	1.002	0	1.002	0	836	0	836	0	166	0	166	0		0
			II	1.002	0	1.002	0	836	0	836	0	166	0	166	0		0
				986	0	986	0	832	0	832	0	154	0	154	0		0
61		0,00 STR. ARH. GRIGORE IONESCU NR. 77, BL. T13 0,00	I	915	0	915	0	659	0	659	0	256	0	256	0		0
			II	915	0	915	0	659	0	659	0	256	0	256	0		0
				908	0	908	0	652	0	652	0	256	0	256	0		0
		0,00		647	0	647	0	0	0	0	0	647	0	647	0		0

VIZAT
spre neschimbare,
SECRETAR,

I Credite de angajament-CA / II Credite bugetare - CB

Fonduri (CA/CB/C+M) MII LEI

Nr. crt.	Cod cap.	Nominalizare pe obiective de investitii, dotari si alte cheltuieli de investitii		TOTAL INVESTITII	Credite externe	Fonduri buget local	Alte surse	PLATI EFECTUATE PÂNA LA 31.12.2017	Credite externe	Fonduri buget local	Alte surse	BUGET 2018	Credite externe	Fonduri buget local	ESTIMARI 2019 si anii urmatori	Credite externe	Fonduri buget local
62		STR. ARH. GRIGORE IONESCU NR. 94, BL. T7B 0,00		647	0	647	0	0	0	0	0	647	0	647	0		0
				640	0	640	0	0	0	0	0	640	0	640	0		0
63		0,00 STR. ARH. GRIGORE IONESCU NR. 96, BL. T-7A 0,00		903	0	903	0	259	0	259	0	644	0	644	0		0
				903	0	903	0	259	0	259	0	644	0	644	0		0
				892	0	892	0	256	0	256	0	636	0	636	0		0
64		0,00 STR. ARH. GRIGORE IONESCU NR. 98, BL. T6B 0,00		1.369	0	1.369	0	860	0	860	0	509	0	509	0		0
				1.369	0	1.369	0	860	0	860	0	509	0	509	0		0
				1.360	0	1.360	0	851	0	851	0	509	0	509	0		0
65		0,00 STR. AUREL VLAICU NR. 149, BL. 19A 0,00		660	0	660	0	62	0	62	0	598	0	598	0		0
				660	0	660	0	62	0	62	0	598	0	598	0		0
				653	0	653	0	61	0	61	0	592	0	592	0		0
66		0,00 STR. DR. GROZOVICI NR. 2 0,00		921	0	921	0	407	0	407	0	514	0	514	0		0
				921	0	921	0	407	0	407	0	514	0	514	0		0
				913	0	913	0	403	0	403	0	510	0	510	0		0
67		0,00 STR. GHIOCEI NR. 30, BL. 30 C 0,00		1.639	0	1.639	0	602	0	602	0	1.037	0	1.037	0		0
				1.639	0	1.639	0	602	0	602	0	1.037	0	1.037	0		0
				1.624	0	1.624	0	596	0	596	0	1.028	0	1.028	0		0
68		0,00 STR. IRIMICULUI NR. 2, BL. 1 0,00		1.806	0	1.806	0	1.401	0	1.401	0	242	0	242	163		163
				1.806	0	1.806	0	1.401	0	1.401	0	242	0	242	163		163
				1.782	0	1.782	0	1.386	0	1.386	0	233	0	233	163		163
69		0,00 STR. LUNCSOARA NR. 2, BL. 73 0,00	I	897	0	897	0	654	0	654	0	162	0	162	81		81
			II	897	0	897	0	654	0	654	0	162	0	162	81		81
				888	0	888	0	647	0	647	0	160	0	160	81		81
70		0,00 STR. LUNCSOARA NR. 4-6, BL. 48A 0,00	I	1.817	0	1.817	0	279	0	279	0	1.374	0	1.374	164		164
			II	1.817	0	1.817	0	279	0	279	0	1.374	0	1.374	164		164
				1.806	0	1.806	0	277	0	277	0	1.365	0	1.365	164		164
71		0,00 STR. LUNCSOARA NR. 4-6, BL. 63, SC. B	I	1.030	0	1.030	0	0	0	0	0	938	0	938	92		92
			II	1.030	0	1.030	0	0	0	0	0	938	0	938	92		92

VIZAT spre neschimbare, SECRETAR,

I Credite de angajament-CA / II Credite bugetare - CB

Fonduri (CA/CB/C+M) MII LEI

Nr. crt.	Cod cap.	Nominalizare pe obiective de investitii, dotari si alte cheltuieli de investitii		TOTAL INVESTITII	Credite externe	Fonduri buget local	Alte surse	PLATI EFECTUATE PÂNA LA 31.12.2017	Credite externe	Fonduri buget local	Alte surse	BUGET 2018	Credite externe	Fonduri buget local	ESTIMARI 2019 si anii urmatori	Credite externe	Fonduri buget local
		0,00		1.012	0	1.012	0	0	0	0	0	920	0	920	92		92
72		0,00 STR. MASINA DE PÂINE NR. 4, BL. OD32B 0,00	I	909	0	909	0	594	0	594	0	234	0	234	81		81
			II	909	0	909	0	594	0	594	0	234	0	234	81		81
				899	0	899	0	587	0	587	0	231	0	231	81		81
73		0,00 STR. MASINA DE PÂINE NR. 1, BL. 1 0,00	I	3.472	0	3.472	0	2.846	0	2.846	0	314	0	314	312		312
			II	3.472	0	3.472	0	2.846	0	2.846	0	314	0	314	312		312
				3.440	0	3.440	0	2.818	0	2.818	0	310	0	310	312		312
74		0,00 STR. MASINA DE PÂINE NR. 10, BL. R30 0,00	I	1.586	0	1.586	0	432	0	432	0	1.011	0	1.011	143		143
			II	1.586	0	1.586	0	432	0	432	0	1.011	0	1.011	143		143
				1.569	0	1.569	0	432	0	432	0	994	0	994	143		143
75		0,00 STR. MASINA DE PÂINE NR. 18, BL. R28 0,00	I	1.592	0	1.592	0	30	0	30	0	1.419	0	1.419	143		143
			II	1.592	0	1.592	0	30	0	30	0	1.419	0	1.419	143		143
				1.575	0	1.575	0	30	0	30	0	1.402	0	1.402	143		143
76		0,00 STR. MASINA DE PÂINE NR. 20 C, BL. 4 IRTA 0,00	I	865	0	865	0	615	0	615	0	172	0	172	78		78
			II	865	0	865	0	615	0	615	0	172	0	172	78		78
				857	0	857	0	609	0	609	0	170	0	170	78		78
77		0,00 STR. MASINA DE PÂINE NR. 37, BL. 2 0,00	I	1.036	0	1.036	0	63	0	63	0	880	0	880	93		93
			II	1.036	0	1.036	0	63	0	63	0	880	0	880	93		93
				1.023	0	1.023	0	63	0	63	0	867	0	867	93		93
78		0,00 STR. MASINA DE PÂINE NR. 39, BL. OD59A 0,00	I	910	0	910	0	568	0	568	0	260	0	260	82		82
			II	910	0	910	0	568	0	568	0	260	0	260	82		82
				900	0	900	0	563	0	563	0	255	0	255	82		82
79		0,00 STR. MASINA DE PÂINE NR. 6, BL. R31 0,00	I	1.621	0	1.621	0	142	0	142	0	1.333	0	1.333	146		146
			II	1.621	0	1.621	0	142	0	142	0	1.333	0	1.333	146		146
				1.604	0	1.604	0	142	0	142	0	1.316	0	1.316	146		146
80		0,00 STR. MASINA DE PÂINE NR. 8, BL. OD36 0,00	I	894	0	894	0	563	0	563	0	250	0	250	81		81
			II	894	0	894	0	563	0	563	0	250	0	250	81		81
				884	0	884	0	557	0	557	0	246	0	246	81		81

VIZAT spre neschimbare, SECRETAR,

I Credite de angajament-CA / II Credite bugetare - CB

Fonduri (CA/CB/C+M) MII LEI

Nr. crt.	Cod cap.	Nominalizare pe obiective de investitii, dotari si alte cheltuieli de investitii		TOTAL INVESTITII	Credite externe	Fonduri buget local	Alte surse	PLATI EFECTUATE PÂNA LA 31.12.2017	Credite externe	Fonduri buget local	Alte surse	BUGET 2018	Credite externe	Fonduri buget local	ESTIMARI 2019 si anii urmatori	Credite externe	Fonduri buget local
		0,00	I	893	0	893	0	561	0	561	0	332	0	332	0		0
81		STR. MASINA DE PÂINE NR. 12, BL. OD39	II	893	0	893	0	561	0	561	0	332	0	332	0		0
		0,00		883	0	883	0	554	0	554	0	329	0	329	0		0
		0,00	I	920	0	920	0	695	0	695	0	225	0	225	0		0
82		STR. MASINA DE PÂINE NR. 16, BL. OD35	II	920	0	920	0	695	0	695	0	225	0	225	0		0
		0,00		910	0	910	0	687	0	687	0	223	0	223	0		0
		0,00	I	1.228	0	1.228	0	0	0	0	0	1.118	0	1.118	110		110
83		STR. MASINA DE PÂINE NR. 22, BL. 50	II	1.228	0	1.228	0	0	0	0	0	1.118	0	1.118	110		110
		0,00		1.215	0	1.215	0	0	0	0	0	1.105	0	1.105	110		110
		0,00	I	2.817	0	2.817	0	1.947	0	1.947	0	870	0	870	0		0
84		STR. MASINA DE PÂINE NR. 69, BL. OD23	II	2.817	0	2.817	0	1.947	0	1.947	0	870	0	870	0		0
		0,00		2.782	0	2.782	0	1.932	0	1.932	0	850	0	850	0		0
		0,00	I	1.067	0	1.067	0	875	0	875	0	192	0	192	0		0
85		STR. PAUL GRECEANU NR. 9, BL. 20A	II	1.067	0	1.067	0	875	0	875	0	192	0	192	0		0
		0,00		1.057	0	1.057	0	867	0	867	0	190	0	190	0		0
		0,00	I	705	0	705	0	550	0	550	0	155	0	155	0		0
86		STR. ROVINE NR. 2, BL. 51, SC. A	II	705	0	705	0	550	0	550	0	155	0	155	0		0
		0,00		699	0	699	0	545	0	545	0	154	0	154	0		0
		0,00	I	769	0	769	0	577	0	577	0	192	0	192	0		0
87		STR. ROVINE NR. 2, BL. 57B, SC. 1	II	769	0	769	0	577	0	577	0	192	0	192	0		0
		0,00		762	0	762	0	571	0	571	0	191	0	191	0		0
		0,00	I	945	0	945	0	0	0	0	0	860	0	860	85		85
88		STR. ROVINE NR. 3, BL. 65	II	945	0	945	0	0	0	0	0	860	0	860	85		85
		0,00		935	0	935	0	0	0	0	0	850	0	850	85		85
		0,00	I	1.476	0	1.476	0	0	0	0	0	1.476	0	1.476	0		0
89		STR. ROVINE NR. 4, BL. 57A	II	1.476	0	1.476	0	0	0	0	0	1.476	0	1.476	0		0
		0,00		1.462	0	1.462	0	0	0	0	0	1.462	0	1.462	0		0
		0,00	I	1.070	0	1.070	0	792	0	792	0	278	0	278	0		0

VIZAT spre neschimbare, SECRETAR,

I Credite de angajament-CA / II Credite bugetare - CB

Fonduri (CA/CB/C+M) MII LEI

Nr. crt.	Cod cap.	Nominalizare pe obiective de investitii, dotari si alte cheltuieli de investitii		TOTAL INVESTITII	Credite externe	Fonduri buget local	Alte surse	PLATI EFECTUATE PÂNA LA 31.12.2017	Credite externe	Fonduri buget local	Alte surse	BUGET 2018	Credite externe	Fonduri buget local	ESTIMARI 2019 si anii urmatori	Credite externe	Fonduri buget local
90		STR. VASILE LASCAR NR. 207, BL. 31 B 0,00	II	1.070	0	1.070	0	792	0	792	0	278	0	278	0		0
				1.061	0	1.061	0	786	0	786	0	275	0	275	0		0
91		0,00 STR. VIESPARILOR NR. 53, BL. 33C, SC. A 0,00	I	686	0	686	0	517	0	517	0	169	0	169	0		0
			II	686	0	686	0	517	0	517	0	169	0	169	0		0
				680	0	680	0	512	0	512	0	168	0	168	0		0
92		0,00 STR. VIESPARILOR NR. 50, BL. 34 0,00	I	1.730	0	1.730	0	1.143	0	1.143	0	587	0	587	0		0
			II	1.730	0	1.730	0	1.143	0	1.143	0	587	0	587	0		0
				1.713	0	1.713	0	1.131	0	1.131	0	582	0	582	0		0
93		0,00 STR. VIITORULUI NR. 182, BL. 49, SC. 1 0,00	I	743	0	743	0	536	0	536	0	207	0	207	0		0
			II	743	0	743	0	536	0	536	0	207	0	207	0		0
				735	0	735	0	536	0	536	0	199	0	199	0		0
94		0,00 STR. VIITORULUI NR. 182, BL. 49, SC. 2 0,00	I	698	0	698	0	530	0	530	0	168	0	168	0		0
			II	698	0	698	0	530	0	530	0	168	0	168	0		0
				691	0	691	0	530	0	530	0	161	0	161	0		0
95		0,00 ŞOS. ŞTEFAN CEL MARE NR. 56, BL. 38, SC. A 0,00	I	858	0	858	0	710	0	710	0	148	0	148	0		0
			II	858	0	858	0	710	0	710	0	148	0	148	0		0
				850	0	850	0	703	0	703	0	147	0	147	0		0
96		0,00 ŞOS. ŞTEFAN CEL MARE NR. 240 BL. 59A, SC. 3 0,00	I	880	0	880	0	678	0	678	0	202	0	202	0		0
			II	880	0	880	0	678	0	678	0	202	0	202	0		0
				870	0	870	0	670	0	670	0	200	0	200	0		0
97		0,00 ŞOS. ŞTEFAN CEL MARE NR. 27, BL. 27 0,00	I	904	0	904	0	623	0	623	0	281	0	281	0		0
			II	904	0	904	0	623	0	623	0	281	0	281	0		0
				895	0	895	0	616	0	616	0	279	0	279	0		0
98		0,00 ŞOS. ŞTEFAN CEL MARE NR. 29, BL. 29A+B 0,00	I	1.457	0	1.457	0	1.149	0	1.149	0	308	0	308	0		0
			II	1.457	0	1.457	0	1.149	0	1.149	0	308	0	308	0		0
				1.441	0	1.441	0	1.133	0	1.133	0	308	0	308	0		0
99		0,00 ALEEA VERGULUI NR. 2, BL. 16, SC. 1	I	956	0	956	0	822	0	822	0	49	0	49	85		85
			II	956	0	956	0	822	0	822	0	49	0	49	85		85

VIZAT spre neschimbare, SECRETAR,

I Credite de angajament-CA / II Credite bugetare - CB

Fonduri (CA/CB/C+M) MII LEI

Nr. crt.	Cod cap.	Nominalizare pe obiective de investitii, dotari si alte cheltuieli de investitii		TOTAL INVESTITII	Credite externe	Fonduri buget local	Alte surse	PLATI EFECTUATE PÂNA LA 31.12.2017	Credite externe	Fonduri buget local	Alte surse	BUGET 2018	Credite externe	Fonduri buget local	ESTIMARI 2019 si anii urmatori	Credite externe	Fonduri buget local
		0,00		945	0	945	0	811	0	811	0	49	0	49	85		85
		0,00	I	968	0	968	0	690	0	690	0	192	0	192	86		86
100		STR. CIOCÂRLIEI NR. 16, BL. D13	II	968	0	968	0	690	0	690	0	192	0	192	86		86
		0,00		959	0	959	0	683	0	683	0	190	0	190	86		86
		0,00	I	914	0	914	0	818	0	818	0	15	0	15	81		81
101		STR. CIOCÂRLIEI NR. 26, BL. D27	II	914	0	914	0	818	0	818	0	15	0	15	81		81
		0,00		905	0	905	0	812	0	812	0	12	0	12	81		81
		0,00		51.462	0	51.462	0	38.884	0	38.884	0	10.737	0	10.737	1.841	0	1.841
		total 100 blocuri		51.462	0	51.462	0	38.884	0	38.884	0	10.737	0	10.737	1.841	0	1.841
		0,00		50.952	0	50.952	0	38.483	0	38.483	0	10.628	0	10.628	1.841	0	1.841
		0,00	I	911	0	911	0	750	0	750	0	79	0	79	82	0	82
102		ALEEA PIATRA MARE NR. 2, BL. 5	II	911	0	911	0	750	0	750	0	79	0	79	82	0	82
		0,00		904	0	904	0	743	0	743	0	79	0	79	82	0	82
		0,00	I	1.375	0	1.375	0	842	0	842	0	533	0	533	0	0	0
103		ALEEA PIATRA MARE NR. 5, BL. 6	II	1.375	0	1.375	0	842	0	842	0	533	0	533	0	0	0
		0,00		1.360	0	1.360	0	833	0	833	0	527	0	527	0	0	0
		0,00	I	966	0	966	0	646	0	646	0	233	0	233	87	0	87
104		ALEEA POIANA CU ALUNI NR. 3-9, BL. 10, SC. 3	II	966	0	966	0	646	0	646	0	233	0	233	87	0	87
		0,00		957	0	957	0	640	0	640	0	230	0	230	87	0	87
		0,00	I	478	0	478	0	307	0	307	0	113	0	113	58	0	58
105		ALEEA POIANA CU ALUNI NR. 4, BL. 18A	II	478	0	478	0	307	0	307	0	113	0	113	58	0	58
		0,00		474	0	474	0	303	0	303	0	113	0	113	58	0	58
		0,00	I	967	0	967	0	193	0	193	0	687	0	687	87	0	87
106		STR. FABRICA DE GHEATA NR. 17, BL. 97, SC.1	II	967	0	967	0	193	0	193	0	687	0	687	87	0	87
		0,00		957	0	957	0	191	0	191	0	679	0	679	87	0	87
		0,00	I	690	0	690	0	690	0	690	0	0	0	0	0	0	0
107		STR. FABRICA DE GHEATA NR. 2, BL. 84/II, SC. 2	II	690	0	690	0	690	0	690	0	0	0	0	0	0	0
		0,00		684	0	684	0	684	0	684	0	0	0	0	0	0	0

VIZAT
spre neschimbare,
SECRETAR,

I Credite de angajament-CA / II Credite bugetare - CB

Fonduri (CA/CB/C+M) MII LEI

Nr. crt.	Cod cap.	Nominalizare pe obiective de investitii, dotari si alte cheltuieli de investitii		TOTAL INVESTITII	Credite externe	Fonduri buget local	Alte surse	PLATI EFECTUATE PÂNA LA 31.12.2017	Credite externe	Fonduri buget local	Alte surse	BUGET 2018	Credite externe	Fonduri buget local	ESTIMARI 2019 si anii urmatori	Credite externe	Fonduri buget local
		0,00	I	1.027	0	1.027	0	660	0	660	0	274	0	274	93	0	93
108		STR. FABRICA DE GHEATA NR. 16-18, BL. 95, SC. A	II	1.027	0	1.027	0	660	0	660	0	274	0	274	93	0	93
		0,00		1.017	0	1.017	0	654	0	654	0	270	0	270	93	0	93
		0,00	I	1.026	0	1.026	0	652	0	652	0	282	0	282	92	0	92
109		STR. FABRICA DE GHEATA NR. 16-18, BL. 95, SC. B	II	1.026	0	1.026	0	652	0	652	0	282	0	282	92	0	92
		0,00		1.016	0	1.016	0	646	0	646	0	278	0	278	92	0	92
		0,00	I	1.100	0	1.100	0	416	0	416	0	585	0	585	99	0	99
110		STR. FABRICA DE GHEATA NR. 19, BL. 96	II	1.100	0	1.100	0	416	0	416	0	585	0	585	99	0	99
		0,00		1.090	0	1.090	0	414	0	414	0	577	0	577	99	0	99
		0,00	I	3.002	0	3.002	0	2.999	0	2.999	0	3	0	3	0	0	0
111		STR. GHERGHITEI NR. 1, BL. 94 B	II	3.002	0	3.002	0	2.999	0	2.999	0	3	0	3	0	0	0
		0,00		2.979	0	2.979	0	2.976	0	2.976	0	3	0	3	0	0	0
		0,00	I	1.606	0	1.606	0	1.573	0	1.573	0	33	0	33	0	0	0
112		STR. MAIOR BACILA NR. 1, BL. 99, SC. 3	II	1.606	0	1.606	0	1.573	0	1.573	0	33	0	33	0	0	0
		0,00		1.591	0	1.591	0	1.558	0	1.558	0	33	0	33	0	0	0
		0,00	I	785	0	785	0	632	0	632	0	72	0	72	81	0	81
113		STR. MAIOR VASILE BACILA NR. 37, BL. 34, SC. 3	II	785	0	785	0	632	0	632	0	72	0	72	81	0	81
		0,00		776	0	776	0	625	0	625	0	70	0	70	81	0	81
		0,00	I	665	0	665	0	374	0	374	0	231	0	231	60	0	60
114		STR. MAIOR VASILE BACILA NR. 39, BL. 34A	II	665	0	665	0	374	0	374	0	231	0	231	60	0	60
		0,00		658	0	658	0	371	0	371	0	227	0	227	60	0	60
		0,00	I	649	0	649	0	649	0	649	0	0	0	0	0	0	0
115		STR. MAIOR VASILE BACILA NR. 5, BL. 3	II	649	0	649	0	649	0	649	0	0	0	0	0	0	0
		0,00		643	0	643	0	643	0	643	0	0	0	0	0	0	0
		0,00	I	802	0	802	0	450	0	450	0	280	0	280	72	0	72
116		STR. MR. VASILE BACILA NR. 27, BL. 31A	II	802	0	802	0	450	0	450	0	280	0	280	72	0	72
		0,00		795	0	795	0	446	0	446	0	277	0	277	72	0	72
		0,00	I	866	0	866	0	699	0	699	0	89	0	89	78	0	78

VIZAT spre neschimbare, SECRETAR,

I Credite de angajament-CA / II Credite bugetare - CB

Fonduri (CA/CB/C+M) MII LEI

Nr. crt.	Cod cap.	Nominalizare pe obiective de investitii, dotari si alte cheltuieli de investitii		TOTAL INVESTITII	Credite externe	Fonduri buget local	Alte surse	PLATI EFECTUATE PÂNA LA 31.12.2017	Credite externe	Fonduri buget local	Alte surse	BUGET 2018	Credite externe	Fonduri buget local	ESTIMARI 2019 si anii urmatori	Credite externe	Fonduri buget local
117		STR. PESCARILOR NR. 11, BL. 36 0,00	II	866	0	866	0	699	0	699	0	89	0	89	78	0	78
				859	0	859	0	692	0	692	0	89	0	89	78	0	78
118		0,00 STR. PESCARILOR NR. 3, BL. 25 0,00	I	997	0	997	0	517	0	517	0	480	0	480	0	0	0
			II	997	0	997	0	517	0	517	0	480	0	480	0	0	0
				987	0	987	0	513	0	513	0	474	0	474	0	0	0
119		0,00 STR. RADOVANU NR. 9, BL. 43 0,00	I	856	0	856	0	549	0	549	0	307	0	307	0	0	0
			II	856	0	856	0	549	0	549	0	307	0	307	0	0	0
				847	0	847	0	543	0	543	0	304	0	304	0	0	0
120		0,00 STR. RADOVANU NR. 10, BL. 37 0,00	I	1.608	0	1.608	0	848	0	848	0	760	0	760	0	0	0
			II	1.608	0	1.608	0	848	0	848	0	760	0	760	0	0	0
				1.593	0	1.593	0	839	0	839	0	754	0	754	0	0	0
121		0,00 STR. RADOVANU NR. 11, BL. 44 0,00	I	855	0	855	0	462	0	462	0	393	0	393	0	0	0
			II	855	0	855	0	462	0	462	0	393	0	393	0	0	0
				846	0	846	0	457	0	457	0	389	0	389	0	0	0
122		0,00 STR. RADOVANU NR. 12, BL. 38 0,00	I	2.165	0	2.165	0	2.066	0	2.066	0	99	0	99	0	0	0
			II	2.165	0	2.165	0	2.066	0	2.066	0	99	0	99	0	0	0
				2.149	0	2.149	0	2.050	0	2.050	0	99	0	99	0	0	0
123		0,00 STR. RADOVANU NR. 13, BL. 45 0,00	I	1.076	0	1.076	0	799	0	799	0	180	0	180	97	0	97
			II	1.076	0	1.076	0	799	0	799	0	180	0	180	97	0	97
				1.067	0	1.067	0	790	0	790	0	180	0	180	97	0	97
124		0,00 STR. RADOVANU NR. 5, BL. 41, SC. 2 0,00	I	1.292	0	1.292	0	696	0	696	0	480	0	480	116	0	116
			II	1.292	0	1.292	0	696	0	696	0	480	0	480	116	0	116
				1.282	0	1.282	0	690	0	690	0	476	0	476	116	0	116
125		0,00 STR. RADOVANU NR. 5, BL. 41, SC. 1 0,00	I	1.263	0	1.263	0	700	0	700	0	450	0	450	113	0	113
			II	1.263	0	1.263	0	700	0	700	0	450	0	450	113	0	113
				1.253	0	1.253	0	694	0	694	0	446	0	446	113	0	113
126		0,00 STR. RADOVANU NR. 5, BL. 41, SC. 3	I	1.174	0	1.174	0	745	0	745	0	324	0	324	105	0	105
			II	1.174	0	1.174	0	745	0	745	0	324	0	324	105	0	105

VIZAT spre neschimbare, SECRETAR,

I Credite de angajament-CA / II Credite bugetare - CB

Fonduri (CA/CB/C+M) MII LEI

Nr. crt.	Cod cap.	Nominalizare pe obiective de investitii, dotari si alte cheltuieli de investitii		TOTAL INVESTITII	Credite externe	Fonduri buget local	Alte surse	PLATI EFECTUATE PÂNA LA 31.12.2017	Credite externe	Fonduri buget local	Alte surse	BUGET 2018	Credite externe	Fonduri buget local	ESTIMARI 2019 si anii urmatori	Credite externe	Fonduri buget local
		0,00		1.165	0	1.165	0	739	0	739	0	321	0	321	105	0	105
127		0,00 STR. RADOVANU NR. 7, BL. 42 0,00	I	874	0	874	0	553	0	553	0	321	0	321	0	0	0
			II	874	0	874	0	553	0	553	0	321	0	321	0	0	0
				865	0	865	0	547	0	547	0	318	0	318	0	0	0
128		0,00 STR. RASCOALA DIN 1907 NR. 11, BL. 16, SC. 1 0,00	I	712	0	712	0	712	0	712	0	0	0	0	0	0	0
			II	712	0	712	0	712	0	712	0	0	0	0	0	0	0
				706	0	706	0	706	0	706	0	0	0	0	0	0	0
129		0,00 STR. RASCOALA DIN 1907 NR. 11, BL. 16, SC. 2 0,00	I	754	0	754	0	754	0	754	0	0	0	0	0	0	0
			II	754	0	754	0	754	0	754	0	0	0	0	0	0	0
				746	0	746	0	746	0	746	0	0	0	0	0	0	0
130		0,00 STR. RASCOALA DIN 1907 NR. 11, BL. 16, SC. 3 0,00	I	673	0	673	0	673	0	673	0	0	0	0	0	0	0
			II	673	0	673	0	673	0	673	0	0	0	0	0	0	0
				664	0	664	0	664	0	664	0	0	0	0	0	0	0
131		0,00 STR. RASCOALA DIN 1907 NR. 11, BL. 16, SC. 4 0,00	I	705	0	705	0	705	0	705	0	0	0	0	0	0	0
			II	705	0	705	0	705	0	705	0	0	0	0	0	0	0
				697	0	697	0	697	0	697	0	0	0	0	0	0	0
132		0,00 STR. RASCOALA DIN 1907 NR. 11, BL. 16, SC. 5 0,00	I	872	0	872	0	872	0	872	0	0	0	0	0	0	0
			II	872	0	872	0	872	0	872	0	0	0	0	0	0	0
				864	0	864	0	864	0	864	0	0	0	0	0	0	0
133		0,00 STR. RASCOALA DIN 1907 NR. 2, BL. 1 0,00	I	837	0	837	0	637	0	637	0	125	0	125	75	0	75
			II	837	0	837	0	637	0	637	0	125	0	125	75	0	75
				831	0	831	0	631	0	631	0	125	0	125	75	0	75
134		0,00 STR. RASCOALA DIN 1907 NR. 8, BL. 13 0,00	I	879	0	879	0	517	0	517	0	362	0	362	0	0	0
			II	879	0	879	0	517	0	517	0	362	0	362	0	0	0
				872	0	872	0	513	0	513	0	359	0	359	0	0	0
135		0,00 ŞOS. FUNDENI NR. 1, BL. 38, SC. 1 0,00	I	882	0	882	0	717	0	717	0	165	0	165	0	0	0
			II	882	0	882	0	717	0	717	0	165	0	165	0	0	0
				875	0	875	0	710	0	710	0	165	0	165	0	0	0

VIZAT spre neschimbare, SECRETAR,

I Credite de angajament-CA / II Credite bugetare - CB

Fonduri (CA/CB/C+M) MII LEI

Nr. crt.	Cod cap.	Nominalizare pe obiective de investitii, dotari si alte cheltuieli de investitii		TOTAL INVESTITII	Credite externe	Fonduri buget local	Alte surse	PLATI EFECTUATE PÂNA LA 31.12.2017	Credite externe	Fonduri buget local	Alte surse	BUGET 2018	Credite externe	Fonduri buget local	ESTIMARI 2019 si anii urmatori	Credite externe	Fonduri buget local
		0,00	I	791	0	791	0	764	0	764	0	27	0	27	0	0	0
136		ŞOS. FUNDENI NR. 1, BL. 38, SC. B	II	791	0	791	0	764	0	764	0	27	0	27	0	0	0
		0,00		784	0	784	0	757	0	757	0	27	0	27	0	0	0
		0,00	I	2.345	0	2.345	0	1.957	0	1.957	0	388	0	388	0	0	0
137		ŞOS. FUNDENI NR. 227, BL. 116B	II	2.345	0	2.345	0	1.957	0	1.957	0	388	0	388	0	0	0
		0,00		2.324	0	2.324	0	1.936	0	1.936	0	388	0	388	0	0	0
		0,00	I	2.258	0	2.258	0	1.436	0	1.436	0	619	0	619	203	0	203
138		ŞOS. FUNDENI NR. 237, BL. 112	II	2.258	0	2.258	0	1.436	0	1.436	0	619	0	619	203	0	203
		0,00		2.235	0	2.235	0	1.425	0	1.425	0	607	0	607	203	0	203
		0,00	I	887	0	887	0	658	0	658	0	149	0	149	80	0	80
139		ŞOS. FUNDENI NR. 3, BL. 39, SC. B	II	887	0	887	0	658	0	658	0	149	0	149	80	0	80
		0,00		880	0	880	0	653	0	653	0	147	0	147	80	0	80
		0,00	I	780	0	780	0	508	0	508	0	272	0	272	0	0	0
140		ŞOS. FUNDENI NR. 4, BL. 11C, SC. B	II	780	0	780	0	508	0	508	0	272	0	272	0	0	0
		0,00		769	0	769	0	501	0	501	0	268	0	268	0	0	0
		0,00	I	1.231	0	1.231	0	851	0	851	0	380	0	380	0	0	0
141		ŞOS. FUNDENI NR. 4, BL. 11C, SC. A	II	1.231	0	1.231	0	851	0	851	0	380	0	380	0	0	0
		0,00		1.220	0	1.220	0	845	0	845	0	375	0	375	0	0	0
		0,00	I	854	0	854	0	854	0	854	0	0	0	0	0	0	0
142		ŞOS. FUNDENI NR. 5, BL. D22	II	854	0	854	0	854	0	854	0	0	0	0	0	0	0
		0,00		845	0	845	0	845	0	845	0	0	0	0	0	0	0
		0,00	I	1.211	0	1.211	0	1.032	0	1.032	0	179	0	179	0	0	0
143		ALEEA SINAIA NR. 6, BL. 72	II	1.211	0	1.211	0	1.032	0	1.032	0	179	0	179	0	0	0
		0,00		1.195	0	1.195	0	1.016	0	1.016	0	179	0	179	0	0	0
		0,00	I	975	0	975	0	801	0	801	0	87	0	87	87	0	87
144		ALEEA SINAIA NR. 8, BL. 73	II	975	0	975	0	801	0	801	0	87	0	87	87	0	87
		0,00		958	0	958	0	784	0	784	0	87	0	87	87	0	87
		0,00		852	0	852	0	710	0	710	0	66	0	66	76	0	76

VIZAT spre neschimbare, SECRETAR

I Credite de angajament-CA / II Credite bugetare - CB

Fonduri (CA/CB/C+M) MII LEI

Nr. crt.	Cod cap.	Nominalizare pe obiective de investitii, dotari si alte cheltuieli de investitii		TOTAL INVESTITII	Credite externe	Fonduri buget local	Alte surse	PLATI EFECTUATE PÂNA LA 31.12.2017	Credite externe	Fonduri buget local	Alte surse	BUGET 2018	Credite externe	Fonduri buget local	ESTIMARI 2019 si anii urmatori	Credite externe	Fonduri buget local
145		STR. ARH. ION BERINDEI NR. 12, BL. 60, SC. 3		852	0	852	0	710	0	710	0	66	0	66	76	0	76
		0,00		841	0	841	0	699	0	699	0	66	0	66	76	0	76
146		0,00 STR. ION BERINDEI NR. 12, BL. 60, SC. 4		901	0	901	0	731	0	731	0	170	0	170	0	0	0
		0,00		901	0	901	0	731	0	731	0	170	0	170	0	0	0
				888	0	888	0	720	0	720	0	168	0	168	0	0	0
147		0,00 STR. SINAIA NR. 1, BL. 78	I	1.400	0	1.400	0	1.400	0	1.400	0	0	0	0	0	0	0
			II	1.400	0	1.400	0	1.400	0	1.400	0	0	0	0	0	0	0
		0,00		1.377	0	1.377	0	1.377	0	1.377	0	0	0	0	0	0	0
148		0,00 ŞOS. COLENTINA NR. 21, BL. R24	I	1.588	0	1.588	0	1.128	0	1.128	0	460	0	460	0	0	0
			II	1.588	0	1.588	0	1.128	0	1.128	0	460	0	460	0	0	0
		0,00		1.567	0	1.567	0	1.113	0	1.113	0	454	0	454	0	0	0
		0,00 total 100 blocuri	I	32.464	0	32.464	0	20.167	0	20.167	0	10.398	0	10.398	1.899	0	1.899
			II	32.464	0	32.464	0	20.167	0	20.167	0	10.398	0	10.398	1.899	0	1.899
		0,00		32.052	0	32.052	0	19.919	0	19.919	0	10.234	0	10.234	1.899	0	1.899
149		0,00 ŞOS. COLENTINA NR. 53, BL. 59, SC. A+B+C	I	3.160	0	3.160	0	1.919	0	1.919	0	957	0	957	284	0	284
			II	3.160	0	3.160	0	1.919	0	1.919	0	957	0	957	284	0	284
		0,00		3.122	0	3.122	0	1.898	0	1.898	0	940	0	940	284	0	284
150		0,00 ŞOS. COLENTINA NR. 55, BL. 83, SC. B	I	2.310	0	2.310	0	0	0	0	0	2.106	0	2.106	204	0	204
			II	2.310	0	2.310	0	0	0	0	0	2.106	0	2.106	204	0	204
		0,00		2.285	0	2.285	0	0	0	0	0	2.081	0	2.081	204	0	204
151		0,00 ŞOS. COLENTINA NR. 60, BL. 103, SC. A	I	1.798	0	1.798	0	1.395	0	1.395	0	238	0	238	165	0	165
			II	1.798	0	1.798	0	1.395	0	1.395	0	238	0	238	165	0	165
		0,00		1.775	0	1.775	0	1.376	0	1.376	0	234	0	234	165	0	165
152		0,00 ŞOS. COLENTINA NR. 93, BL. 92, SC. A	I	1.789	0	1.789	0	1.170	0	1.170	0	619	0	619	0	0	0
			II	1.789	0	1.789	0	1.170	0	1.170	0	619	0	619	0	0	0
		0,00		1.768	0	1.768	0	1.154	0	1.154	0	614	0	614	0	0	0
153		0,00 STR. ARH. PETRE ANTONESCU NR. 3, BL T3B	I	836	0	836	0	722	0	722	0	114	0	114	0	0	0
			II	836	0	836	0	722	0	722	0	114	0	114	0	0	0

VIZAT spre neschimbare, SECRETAR,

I Credite de angajament-CA / II Credite bugetare - CB

Fonduri (CA/CB/C+M) MII LEI

Nr. crt.	Cod cap.	Nominalizare pe obiective de investitii, dotari si alte cheltuieli de investitii		TOTAL INVESTITII	Credite externe	Fonduri buget local	Alte surse	PLATI EFECTUATE PÂNA LA 31.12.2017	Credite externe	Fonduri buget local	Alte surse	BUGET 2018	Credite externe	Fonduri buget local	ESTIMARI 2019 si anii urmatori	Credite externe	Fonduri buget local
		0,00		824	0	824	0	711	0	711	0	113	0	113	0	0	0
154		0,00 STR. BRASOVENI NR. 26, BL. 5, SC. 1 0,00	I	910	0	910	0	77	0	77	0	751	0	751	82	0	82
			II	910	0	910	0	77	0	77	0	751	0	751	82	0	82
				898	0	898	0	76	0	76	0	740	0	740	82	0	82
155		0,00 STR. CRISTEA MATEESCU NR. 2, BL. 35, SC. A 0,00	I	997	0	997	0	834	0	834	0	73	0	73	90	0	90
			II	997	0	997	0	834	0	834	0	73	0	73	90	0	90
				984	0	984	0	821	0	821	0	73	0	73	90	0	90
156		0,00 STR. CRISTEA MATEESCU NR. 5, BL. T6A 0,00	I	1.069	0	1.069	0	0	0	0	0	974	0	974	95	0	95
			II	1.069	0	1.069	0	0	0	0	0	974	0	974	95	0	95
				1.055	0	1.055	0	0	0	0	0	960	0	960	95	0	95
157		0,00 STR. CRISTEA MATEESCU NR. 9, BL. T15B 0,00	I	1.013	0	1.013	0	856	0	856	0	66	0	66	91	0	91
			II	1.013	0	1.013	0	856	0	856	0	66	0	66	91	0	91
				1.000	0	1.000	0	843	0	843	0	66	0	66	91	0	91
158		0,00 STR. NADA FLORILOR NR. 3, BL. 14 0,00	I	916	0	916	0	392	0	392	0	423	0	423	101	0	101
			II	916	0	916	0	392	0	392	0	423	0	423	101	0	101
				901	0	901	0	387	0	387	0	413	0	413	101	0	101
159		0,00 STR. NADA FLORILOR NR. 4, BL. 1 0,00	I	1.166	0	1.166	0	1.010	0	1.010	0	51	0	51	105	0	105
			II	1.166	0	1.166	0	1.010	0	1.010	0	51	0	51	105	0	105
				1.150	0	1.150	0	1.002	0	1.002	0	43	0	43	105	0	105
160		0,00 STR. RIPICENI NR. 1, BL. 3 0,00	I	1.843	0	1.843	0	1.322	0	1.322	0	356	0	356	165	0	165
			II	1.843	0	1.843	0	1.322	0	1.322	0	356	0	356	165	0	165
				1.817	0	1.817	0	1.302	0	1.302	0	350	0	350	165	0	165
161		0,00 STR. RIPICENI NR. 2, BL. 12 0,00	I	2.798	0	2.798	0	1.598	0	1.598	0	949	0	949	251	0	251
			II	2.798	0	2.798	0	1.598	0	1.598	0	949	0	949	251	0	251
				2.759	0	2.759	0	1.584	0	1.584	0	924	0	924	251	0	251
162		0,00 STR. RIPICENI NR. 3, BL 4 0,00	I	2.023	0	2.023	0	1.478	0	1.478	0	364	0	364	181	0	181
			II	2.023	0	2.023	0	1.478	0	1.478	0	364	0	364	181	0	181
				1.994	0	1.994	0	1.461	0	1.461	0	352	0	352	181	0	181

VIZAT spre neschimbare, SECRETAR

I Credite de angajament-CA / II Credite bugetare - CB

Fonduri (CA/CB/C+M) MII LEI

Nr. crt.	Cod cap.	Nominalizare pe obiective de investitii, dotari si alte cheltuieli de investitii		TOTAL INVESTITII	Credite externe	Fonduri buget local	Alte surse	PLATI EFECTUATE PÂNA LA 31.12.2017	Credite externe	Fonduri buget local	Alte surse	BUGET 2018	Credite externe	Fonduri buget local	ESTIMARI 2019 si anii urmatori	Credite externe	Fonduri buget local
		0,00		1.359	0	1.359	0	1.294	0	1.294	0	65	0	65	0	0	0
163		STR. TEIUL DOAMNEI NR. 12, BL. 9		1.359	0	1.359	0	1.294	0	1.294	0	65	0	65	0	0	0
		0,00		1.340	0	1.340	0	1.280	0	1.280	0	60	0	60	0	0	0
		0,00		942	0	942	0	809	0	809	0	48	0	48	85	0	85
164		STR. TEIUL DOAMNEI NR. 13, BL. 36		942	0	942	0	809	0	809	0	48	0	48	85	0	85
		0,00		928	0	928	0	798	0	798	0	45	0	45	85	0	85
		0,00		744	0	744	0	674	0	674	0	70	0	70	0	0	0
165		STR. TEIUL DOAMNEI NR. 17, BL. 38		744	0	744	0	674	0	674	0	70	0	70	0	0	0
		0,00		734	0	734	0	664	0	664	0	70	0	70	0	0	0
		0,00	I	387	0	387	0	316	0	316	0	71	0	71	0	0	0
166		ALEEA SILISTEA NR. 2, BL. 9	II	387	0	387	0	316	0	316	0	71	0	71	0	0	0
		0,00		383	0	383	0	312	0	312	0	71	0	71	0	0	0
		0,00	I	6.127	0	6.127	0	4.141	0	4.141	0	1.986	0	1.986	0	0	0
167		STR. DOAMNA GHICA NR. 1, BL. 1	II	6.127	0	6.127	0	4.141	0	4.141	0	1.986	0	1.986	0	0	0
		0,00		6.061	0	6.061	0	4.092	0	4.092	0	1.969	0	1.969	0	0	0
		0,00	I	277	0	277	0	160	0	160	0	117	0	117	0	0	0
168		STR. POPA NICOLAE NR. 11, BL. C	II	277	0	277	0	160	0	160	0	117	0	117	0	0	0
		0,00		274	0	274	0	158	0	158	0	116	0	116	0	0	0
		0,00	I	109.102	0	109.102	0	92.113	0	92.113	0	12.875	0	12.875	4.114	0	4.114
		total 100 blocuri	II	109.102	0	109.102	0	92.113	0	92.113	0	12.875	0	12.875	4.114	0	4.114
		0,00		108.185	0	108.185	0	91.282	0	91.282	0	12.789	0	12.789	4.114	0	4.114
		0,00	I	713	0	713	0	540	0	540	0	173	0	173	0	0	0
169		STR. TÂMPA NR. 5, BL. 3C	II	713	0	713	0	540	0	540	0	173	0	173	0	0	0
		0,00		704	0	704	0	533	0	533	0	171	0	171	0	0	0
		0,00	I	399	0	399	0	339	0	339	0	60	0	60	0	0	0
170		STR. ZIDURI ÎNTRE VII NR. 3, BL. 7	II	399	0	399	0	339	0	339	0	60	0	60	0	0	0
		0,00		395	0	395	0	335	0	335	0	60	0	60	0	0	0
		0,00	I	743	0	743	0	584	0	584	0	159	0	159	0	0	0

VIZAT
spre neschimbare,
SECRETAR,

I Credite de angajament-CA / II Credite bugetare - CB

Fonduri (CA/CB/C+M) MII LEI

Nr. crt.	Cod cap.	Nominalizare pe obiective de investitii, dotari si alte cheltuieli de investitii		TOTAL INVESTITII	Credite externe	Fonduri buget local	Alte surse	PLATI EFECTUATE PÂNA LA 31.12.2017	Credite externe	Fonduri buget local	Alte surse	BUGET 2018	Credite externe	Fonduri buget local	ESTIMARI 2019 si anii urmatori	Credite externe	Fonduri buget local
171		STR. ZIDURI ÎNTRE VII NR. 1, BL. 6 0,00	II	743	0	743	0	584	0	584	0	159	0	159	0	0	0
				734	0	734	0	584	0	584	0	150	0	150	0	0	0
172		0,00 BD. FERDINAND I NR. 103, BL. P32 0,00	I	859	0	859	0	649	0	649	0	133	0	133	77	0	77
			II	859	0	859	0	649	0	649	0	133	0	133	77	0	77
				852	0	852	0	642	0	642	0	133	0	133	77	0	77
173		0,00 BD. FERDINAND I NR. 176, BL. T2 0,00	I	1.206	0	1.206	0	775	0	775	0	322	0	322	109	0	109
			II	1.206	0	1.206	0	775	0	775	0	322	0	322	109	0	109
				1.196	0	1.196	0	765	0	765	0	322	0	322	109	0	109
174		0,00 BD. FERDINAND I NR. 119-123, BL. G1-G3 0,00	I	3.572	0	3.572	0	2.808	0	2.808	0	764	0	764	0	0	0
			II	3.572	0	3.572	0	2.808	0	2.808	0	764	0	764	0	0	0
				3.542	0	3.542	0	2.778	0	2.778	0	764	0	764	0	0	0
175		0,00 BD. FERDINAND I NR. 120, BL. O 11 0,00	I	779	0	779	0	594	0	594	0	115	0	115	70	0	70
			II	779	0	779	0	594	0	594	0	115	0	115	70	0	70
				772	0	772	0	587	0	587	0	115	0	115	70	0	70
176		0,00 BD. FERDINAND I NR. 141, BL. A 0,00	I	2.317	0	2.317	0	1.570	0	1.570	0	538	0	538	209	0	209
			II	2.317	0	2.317	0	1.570	0	1.570	0	538	0	538	209	0	209
				2.298	0	2.298	0	1.551	0	1.551	0	538	0	538	209	0	209
177		0,00 BD. FERDINAND I NR. 178, BL. T3 0,00	I	1.224	0	1.224	0	718	0	718	0	396	0	396	110	0	110
			II	1.224	0	1.224	0	718	0	718	0	396	0	396	110	0	110
				1.213	0	1.213	0	711	0	711	0	392	0	392	110	0	110
178		0,00 CALEA MOSILOR NR. 213, BL. 21A, SC. 1 0,00	I	917	0	917	0	821	0	821	0	13	0	13	83	0	83
			II	917	0	917	0	821	0	821	0	13	0	13	83	0	83
				909	0	909	0	813	0	813	0	13	0	13	83	0	83
179		0,00 CALEA MOSILOR NR. 268-270, BL. 14, SC. 3 0,00	I	773	0	773	0	612	0	612	0	161	0	161	0	0	0
			II	773	0	773	0	612	0	612	0	161	0	161	0	0	0
				766	0	766	0	606	0	606	0	160	0	160	0	0	0
180		0,00 CALEA MOSILOR NR. 300, BL. 58, SC. 1	I	680	0	680	0	514	0	514	0	105	0	105	61	0	61
			II	680	0	680	0	514	0	514	0	105	0	105	61	0	61

VIZAT spre neschimbare, SECRETAR,

I Credite de angajament-CA / II Credite bugetare - CB

Fonduri (CA/CB/C+M) MII LEI

Nr. crt.	Cod cap.	Nominalizare pe obiective de investitii, dotari si alte cheltuieli de investitii		TOTAL INVESTITII	Credite externe	Fonduri buget local	Alte surse	PLATI EFECTUATE PÂNA LA 31.12.2017	Credite externe	Fonduri buget local	Alte surse	BUGET 2018	Credite externe	Fonduri buget local	ESTIMARI 2019 si anii urmatori	Credite externe	Fonduri buget local
		0,00		674	0	674	0	508	0	508	0	105	0	105	61	0	61
181		0,00 CALEA MOSILOR NR. 300, BL. 58, SC. 2 0,00	I	673	0	673	0	594	0	594	0	18	0	18	61	0	61
			II	673	0	673	0	594	0	594	0	18	0	18	61	0	61
				667	0	667	0	589	0	589	0	17	0	17	61	0	61
182		0,00 CALEA MOSILOR NR. 302, BL. 54 0,00	I	940	0	940	0	849	0	849	0	91	0	91	0	0	0
			II	940	0	940	0	849	0	849	0	91	0	91	0	0	0
				932	0	932	0	841	0	841	0	91	0	91	0	0	0
183		0,00 CALEA MOSILOR NR. 310, BL. 58 BIS 0,00	I	608	0	608	0	606	0	606	0	2	0	2	0	0	0
			II	608	0	608	0	606	0	606	0	2	0	2	0	0	0
				600	0	600	0	598	0	598	0	2	0	2	0	0	0
184		0,00 CALEA MOSILOR NR. 312, BL. 62 0,00	I	1.672	0	1.672	0	1.475	0	1.475	0	46	0	46	151	0	151
			II	1.672	0	1.672	0	1.475	0	1.475	0	46	0	46	151	0	151
				1.658	0	1.658	0	1.464	0	1.464	0	43	0	43	151	0	151
185		0,00 CALEA MOSILOR NR. 253, BL. 53 0,00	I	1.560	0	1.560	0	1.395	0	1.395	0	165	0	165	0	0	0
			II	1.560	0	1.560	0	1.395	0	1.395	0	165	0	165	0	0	0
				1.547	0	1.547	0	1.382	0	1.382	0	165	0	165	0	0	0
186		0,00 CALEA MOSILOR NR. 262, BL. 8 0,00	I	1.198	0	1.198	0	1.049	0	1.049	0	149	0	149	0	0	0
			II	1.198	0	1.198	0	1.049	0	1.049	0	149	0	149	0	0	0
				1.188	0	1.188	0	1.039	0	1.039	0	149	0	149	0	0	0
187		0,00 CALEA MOSILOR NR. 290, BL. 36, SC. 1 0,00	I	850	0	850	0	684	0	684	0	166	0	166	0	0	0
			II	850	0	850	0	684	0	684	0	166	0	166	0	0	0
				843	0	843	0	678	0	678	0	165	0	165	0	0	0
188		0,00 STR. CHIRISTIGIILOR NR. 6, BL. P36B 0,00		772	0	772	0	593	0	593	0	91	0	91	88	0	88
				772	0	772	0	593	0	593	0	91	0	91	88	0	88
				766	0	766	0	587	0	587	0	91	0	91	88	0	88
189		0,00 STR. GHEORGHE POP DE BASESTI NR. 49-51 0,00		474	0	474	0	361	0	361	0	71	0	71	42	0	42
				474	0	474	0	361	0	361	0	71	0	71	42	0	42
				470	0	470	0	361	0	361	0	67	0	67	42	0	42

VIZAT
spre neschimbare,
SECRETAR,

I Credite de angajament-CA / II Credite bugetare - CB

Fonduri (CA/CB/C+M) MII LEI

Nr. crt.	Cod cap.	Nominalizare pe obiective de investitii, dotari si alte cheltuieli de investitii		TOTAL INVESTITII	Credite externe	Fonduri buget local	Alte surse	PLATI EFECTUATE PÂNA LA 31.12.2017	Credite externe	Fonduri buget local	Alte surse	BUGET 2018	Credite externe	Fonduri buget local	ESTIMARI 2019 si anii urmatori	Credite externe	Fonduri buget local
		0,00		1.621	0	1.621	0	1.508	0	1.508	0	113	0	113	0	0	0
190		STR. ION MAIORESCU NR. 1, BL. 40		1.621	0	1.621	0	1.508	0	1.508	0	113	0	113	0	0	0
		0,00		1.607	0	1.607	0	1.494	0	1.494	0	113	0	113	0	0	0
		0,00		821	0	821	0	685	0	685	0	62	0	62	74	0	74
191		STR. ION MAIORESCU NR. 11, BL. 44, SC. B		821	0	821	0	685	0	685	0	62	0	62	74	0	74
		0,00		814	0	814	0	681	0	681	0	59	0	59	74	0	74
		0,00		5.975	0	5.975	0	5.679	0	5.679	0	296	0	296	0	0	0
192		STR. OBORUL NOU NR. 13, BL. P10		5.975	0	5.975	0	5.679	0	5.679	0	296	0	296	0	0	0
		0,00		5.919	0	5.919	0	5.623	0	5.623	0	296	0	296	0	0	0
		0,00		888	0	888	0	586	0	586	0	222	0	222	80	0	80
193		STR. SERGENT NASTASE PAMFIL NR. 53, BL. 32, SC. A		888	0	888	0	586	0	586	0	222	0	222	80	0	80
		0,00		880	0	880	0	580	0	580	0	220	0	220	80	0	80
		0,00		889	0	889	0	570	0	570	0	239	0	239	80	0	80
194		STR. SG. NASTASE PAMFIL NR. 53, BL. 29, SC. 1		889	0	889	0	570	0	570	0	239	0	239	80	0	80
		0,00		880	0	880	0	564	0	564	0	236	0	236	80	0	80
		0,00		1.053	0	1.053	0	1.053	0	1.053	0	0	0	0	0	0	0
195		STR. VASELOR NR. 2, BL. 34		1.053	0	1.053	0	1.053	0	1.053	0	0	0	0	0	0	0
		0,00		1.042	0	1.042	0	1.042	0	1.042	0	0	0	0	0	0	0
		0,00		753	0	753	0	533	0	533	0	220	0	220	0	0	0
196		STR. ZECE MESE NR. 2, BL. 14, SC. 1		753	0	753	0	533	0	533	0	220	0	220	0	0	0
		0,00		746	0	746	0	528	0	528	0	218	0	218	0	0	0
		0,00		1.266	0	1.266	0	1.009	0	1.009	0	143	0	143	114	0	114
197		ŞOS. MIHAI BRAVU NR. 37A, BL. P30A		1.266	0	1.266	0	1.009	0	1.009	0	143	0	143	114	0	114
		0,00		1.255	0	1.255	0	999	0	999	0	142	0	142	114	0	114
		0,00	I	5.376	0	5.376	0	4.451	0	4.451	0	925	0	925	0	0	0
198		ŞOS. MIHAI BRAVU NR. 1, BL. ALMO 2	II	5.376	0	5.376	0	4.451	0	4.451	0	925	0	925	0	0	0
		0,00		5.331	0	5.331	0	4.413	0	4.413	0	918	0	918	0	0	0
		0,00	I	6.352	0	6.352	0	6.305	0	6.305	0	47	0	47	0	0	0

VIZAT spre neschimbare, SECRETAR,

I Credite de angajament-CA / II Credite bugetare - CB

Fonduri (CA/CB/C+M) MII LEI

Nr. crt.	Cod cap.	Nominalizare pe obiective de investitii, dotari si alte cheltuieli de investitii		TOTAL INVESTITII	Credite externe	Fonduri buget local	Alte surse	PLATI EFECTUATE PÂNA LA 31.12.2017	Credite externe	Fonduri buget local	Alte surse	BUGET 2018	Credite externe	Fonduri buget local	ESTIMARI 2019 si anii urmatori	Credite externe	Fonduri buget local
199		ŞOS. MIHAI BRAVU NR. 107-119, BL. E1 0,00	II	6.352	0	6.352	0	6.305	0	6.305	0	47	0	47	0	0	0
				6.297	0	6.297	0	6.250	0	6.250	0	47	0	47	0	0	0
200		0,00 ŞOS. MIHAI BRAVU NR. 132 BL. D22, SC. B 0,00	I	647	0	647	0	495	0	495	0	94	0	94	58	0	58
			II	647	0	647	0	495	0	495	0	94	0	94	58	0	58
				641	0	641	0	490	0	490	0	93	0	93	58	0	58
201		0,00 ŞOS. MIHAI BRAVU NR. 136A, BL. V6 0,00	I	943	0	943	0	942	0	942	0	1	0	1	0	0	0
			II	943	0	943	0	942	0	942	0	1	0	1	0	0	0
				933	0	933	0	932	0	932	0	1	0	1	0	0	0
202		0,00 ŞOS. MIHAI BRAVU NR. 147-169, BL. D5 0,00	I	4.385	0	4.385	0	3.024	0	3.024	0	966	0	966	395	0	395
			II	4.385	0	4.385	0	3.024	0	3.024	0	966	0	966	395	0	395
				4.347	0	4.347	0	2.996	0	2.996	0	956	0	956	395	0	395
203		0,00 ŞOS. MIHAI BRAVU NR. 176, BL. 228, SC. A 0,00	I	734	0	734	0	585	0	585	0	83	0	83	66	0	66
			II	734	0	734	0	585	0	585	0	83	0	83	66	0	66
				727	0	727	0	579	0	579	0	82	0	82	66	0	66
204		0,00 ŞOS. MIHAI BRAVU NR. 176, BL. 228, SC. B 0,00	I	739	0	739	0	609	0	609	0	64	0	64	66	0	66
			II	739	0	739	0	609	0	609	0	64	0	64	66	0	66
				732	0	732	0	603	0	603	0	63	0	63	66	0	66
205		0,00 ŞOS. MIHAI BRAVU NR. 178, BL. 222 0,00	I	753	0	753	0	621	0	621	0	64	0	64	68	0	68
			II	753	0	753	0	621	0	621	0	64	0	64	68	0	68
				746	0	746	0	615	0	615	0	63	0	63	68	0	68
206		0,00 ŞOS. MIHAI BRAVU NR. 188, BL. 211 0,00	I	1.497	0	1.497	0	1.301	0	1.301	0	62	0	62	134	0	134
			II	1.497	0	1.497	0	1.301	0	1.301	0	62	0	62	134	0	134
				1.484	0	1.484	0	1.288	0	1.288	0	62	0	62	134	0	134
207		0,00 ŞOS. MIHAI BRAVU NR. 192, BL. 204, SC. A 0,00	I	656	0	656	0	499	0	499	0	157	0	157	0	0	0
			II	656	0	656	0	499	0	499	0	157	0	157	0	0	0
				650	0	650	0	493	0	493	0	157	0	157	0	0	0
208		0,00 ŞOS. MIHAI BRAVU NR. 29-35, BL. P3, SC. 1	I	837	0	837	0	576	0	576	0	261	0	261	0	0	0
			II	837	0	837	0	576	0	576	0	261	0	261	0	0	0

VIZAT spre neschimbare, SECRETAR,

I Credite de angajament-CA / II Credite bugetare - CB

Fonduri (CA/CB/C+M) MII LEI

Nr. crt.	Cod cap.	Nominalizare pe obiective de investitii, dotari si alte cheltuieli de investitii		TOTAL INVESTITII	Credite externe	Fonduri buget local	Alte surse	PLATI EFECTUATE PÂNA LA 31.12.2017	Credite externe	Fonduri buget local	Alte surse	BUGET 2018	Credite externe	Fonduri buget local	ESTIMARI 2019 si anii urmatori	Credite externe	Fonduri buget local
		0,00		830	0	830	0	571	0	571	0	259	0	259	0	0	0
209		0,00 ŞOS. MIHAI BRAVU NR. 29-35, BL. P3, SC. 2 0,00	I	778	0	778	0	569	0	569	0	209	0	209	0	0	0
			II	778	0	778	0	569	0	569	0	209	0	209	0	0	0
				771	0	771	0	564	0	564	0	207	0	207	0	0	0
210		0,00 ŞOS. MIHAI BRAVU NR. 29-35, BL. P3, SC. 3 0,00	I	629	0	629	0	455	0	455	0	174	0	174	0	0	0
			II	629	0	629	0	455	0	455	0	174	0	174	0	0	0
				623	0	623	0	450	0	450	0	173	0	173	0	0	0
211		0,00 ŞOS. MIHAI BRAVU NR. 6, BL. P23 - 24 0,00	I	2.865	0	2.865	0	1.961	0	1.961	0	646	0	646	258	0	258
			II	2.865	0	2.865	0	1.961	0	1.961	0	646	0	646	258	0	258
				2.841	0	2.841	0	1.943	0	1.943	0	640	0	640	258	0	258
212		0,00 ŞOS. MIHAI BRAVU NR. 9, BL. P38 0,00	I	819	0	819	0	540	0	540	0	206	0	206	73	0	73
			II	819	0	819	0	540	0	540	0	206	0	206	73	0	73
				811	0	811	0	534	0	534	0	204	0	204	73	0	73
213		0,00 ALEEA AVRIG NR. 10, BL. P5 0,00	I	1.514	0	1.514	0	1.514	0	1.514	0	0	0	0	0	0	0
			II	1.514	0	1.514	0	1.514	0	1.514	0	0	0	0	0	0	0
				1.499	0	1.499	0	1.499	0	1.499	0	0	0	0	0	0	0
214		0,00 ALEEA AVRIG NR. 6, BL. P4, SC. 1, 2 0,00	I	1.619	0	1.619	0	1.619	0	1.619	0	0	0	0	0	0	0
			II	1.619	0	1.619	0	1.619	0	1.619	0	0	0	0	0	0	0
				1.607	0	1.607	0	1.607	0	1.607	0	0	0	0	0	0	0
215		0,00 ALEEA AVRIG NR. 8, BL. P19 BIS 0,00	I	740	0	740	0	740	0	740	0	0	0	0	0	0	0
			II	740	0	740	0	740	0	740	0	0	0	0	0	0	0
				734	0	734	0	734	0	734	0	0	0	0	0	0	0
216		0,00 ALEEA AVRIG NR. 16, BL. P30 0,00	I	1.205	0	1.205	0	1.205	0	1.205	0	0	0	0	0	0	0
			II	1.205	0	1.205	0	1.205	0	1.205	0	0	0	0	0	0	0
				1.194	0	1.194	0	1.194	0	1.194	0	0	0	0	0	0	0
217		0,00 ALEEA AVRIG NR. 6, BL. P4, SC. 3 0,00	I	671	0	671	0	671	0	671	0	0	0	0	0	0	0
			II	671	0	671	0	671	0	671	0	0	0	0	0	0	0
				666	0	666	0	666	0	666	0	0	0	0	0	0	0

VIZAT spre neschimbare, SECRETAR,

I Credite de angajament-CA / II Credite bugetare - CB

Fonduri (CA/CB/C+M) MII LEI

Nr. crt.	Cod cap.	Nominalizare pe obiective de investitii, dotari si alte cheltuieli de investitii		TOTAL INVESTITII	Credite externe	Fonduri buget local	Alte surse	PLATI EFECTUATE PÂNA LA 31.12.2017	Credite externe	Fonduri buget local	Alte surse	BUGET 2018	Credite externe	Fonduri buget local	ESTIMARI 2019 si anii urmatori	Credite externe	Fonduri buget local
		0,00	I	839	0	839	0	787	0	787	0	52	0	52	0	0	0
218		ALEEA LUNGULETU NR. 3, BL. V2	II	839	0	839	0	787	0	787	0	52	0	52	0	0	0
		0,00		833	0	833	0	781	0	781	0	52	0	52	0	0	0
		0,00	I	798	0	798	0	722	0	722	0	4	0	4	72	0	72
219		ALEEA LUNGULETU NR. 5, BL. V3	II	798	0	798	0	722	0	722	0	4	0	4	72	0	72
		0,00		793	0	793	0	717	0	717	0	4	0	4	72	0	72
		0,00	I	6.617	0	6.617	0	5.771	0	5.771	0	846	0	846	0	0	0
220		ALEEA LUNGULETU NR. 6, BL. D14	II	6.617	0	6.617	0	5.771	0	5.771	0	846	0	846	0	0	0
		0,00		6.570	0	6.570	0	5.726	0	5.726	0	844	0	844	0	0	0
		0,00	I	935	0	935	0	559	0	559	0	292	0	292	84	0	84
221		ALEEA ZARANDULUI NR. 4, BL. 467	II	935	0	935	0	559	0	559	0	292	0	292	84	0	84
		0,00		928	0	928	0	552	0	552	0	292	0	292	84	0	84
		0,00	I	909	0	909	0	531	0	531	0	296	0	296	82	0	82
222		ALEEA ZARANDULUI NR. 6, BL. 469	II	909	0	909	0	531	0	531	0	296	0	296	82	0	82
		0,00		902	0	902	0	524	0	524	0	296	0	296	82	0	82
		0,00	I	790	0	790	0	622	0	622	0	95	0	95	73	0	73
223		STR. AVRIG NR. 24, BL. P19, SC. A	II	790	0	790	0	622	0	622	0	95	0	95	73	0	73
		0,00		784	0	784	0	616	0	616	0	95	0	95	73	0	73
		0,00	I	810	0	810	0	628	0	628	0	107	0	107	75	0	75
224		STR. AVRIG NR. 24, BL. P19, SC. B	II	810	0	810	0	628	0	628	0	107	0	107	75	0	75
		0,00		804	0	804	0	622	0	622	0	107	0	107	75	0	75
		0,00	I	922	0	922	0	720	0	720	0	118	0	118	84	0	84
225		STR. AVRIG NR. 24, BL. P19, SC. C	II	922	0	922	0	720	0	720	0	118	0	118	84	0	84
		0,00		915	0	915	0	713	0	713	0	118	0	118	84	0	84
		0,00	I	1.035	0	1.035	0	851	0	851	0	91	0	91	93	0	93
226		STR. AVRIG NR. 33, BL. 440	II	1.035	0	1.035	0	851	0	851	0	91	0	91	93	0	93
		0,00		1.028	0	1.028	0	844	0	844	0	91	0	91	93	0	93
		0,00	I	1.084	0	1.084	0	950	0	950	0	36	0	36	98	0	98

VIZAT spre neschimbare, SECRETAR,

I Credite de angajament-CA / II Credite bugetare - CB

Fonduri (CA/CB/C+M) MII LEI

Nr. crt.	Cod cap.	Nominalizare pe obiective de investitii, dotari si alte cheltuieli de investitii		TOTAL INVESTITII	Credite externe	Fonduri buget local	Alte surse	PLATI EFECTUATE PÂNA LA 31.12.2017	Credite externe	Fonduri buget local	Alte surse	BUGET 2018	Credite externe	Fonduri buget local	ESTIMARI 2019 si anii urmatori	Credite externe	Fonduri buget local
227		STR. AVRIG NR. 35, BL. 441	II	1.084	0	1.084	0	950	0	950	0	36	0	36	98	0	98
		0,00		1.077	0	1.077	0	943	0	943	0	36	0	36	98	0	98
228		0,00 STR. AVRIG NR. 37, BL. 442 0,00	I	1.118	0	1.118	0	995	0	995	0	22	0	22	101	0	101
			II	1.118	0	1.118	0	995	0	995	0	22	0	22	101	0	101
				1.111	0	1.111	0	988	0	988	0	22	0	22	101	0	101
229		0,00 STR. AVRIG NR. 60, BL. 018 0,00	I	792	0	792	0	666	0	666	0	55	0	55	71	0	71
			II	792	0	792	0	666	0	666	0	55	0	55	71	0	71
				786	0	786	0	660	0	660	0	55	0	55	71	0	71
230		0,00 STR. CRISTESCU DIMA NR. 1, BL. 105C 0,00	I	1.562	0	1.562	0	1.557	0	1.557	0	5	0	5	0	0	0
			II	1.562	0	1.562	0	1.557	0	1.557	0	5	0	5	0	0	0
				1.548	0	1.548	0	1.543	0	1.543	0	5	0	5	0	0	0
231		0,00 STR. CRISTESCU DIMA NR. 2, BL. 214 0,00	I	1.970	0	1.970	0	1.970	0	1.970	0	0	0	0	0	0	0
			II	1.970	0	1.970	0	1.970	0	1.970	0	0	0	0	0	0	0
				1.965	0	1.965	0	1.965	0	1.965	0	0	0	0	0	0	0
232		0,00 STR. CRISTESCU DIMA NR. 6, BL. 216 0,00	I	981	0	981	0	981	0	981	0	0	0	0	0	0	0
			II	981	0	981	0	981	0	981	0	0	0	0	0	0	0
				974	0	974	0	974	0	974	0	0	0	0	0	0	0
233		0,00 STR. CRISTESCU DIMA NR. 7, BL. 221 0,00	I	945	0	945	0	945	0	945	0	0	0	0	0	0	0
			II	945	0	945	0	945	0	945	0	0	0	0	0	0	0
				938	0	938	0	938	0	938	0	0	0	0	0	0	0
234		0,00 STR. CRISTESCU DIMA NR. 8, BL. 217, SC. A 0,00	I	935	0	935	0	689	0	689	0	162	0	162	84	0	84
			II	935	0	935	0	689	0	689	0	162	0	162	84	0	84
				928	0	928	0	685	0	685	0	159	0	159	84	0	84
235		0,00 STR. CRISTESCU DIMA NR. 9, BL. 222 0,00	I	1.047	0	1.047	0	1.047	0	1.047	0	0	0	0	0	0	0
			II	1.047	0	1.047	0	1.047	0	1.047	0	0	0	0	0	0	0
				1.040	0	1.040	0	1.040	0	1.040	0	0	0	0	0	0	0
236		0,00 STR. ELEV STEFAN ŞTEFĂNESCU NR. 47, BL. 423	I	849	0	849	0	849	0	849	0	0	0	0	0	0	0
			II	849	0	849	0	849	0	849	0	0	0	0	0	0	0

VIZAT spre neschimbare, SECRETAR,

I Credite de angajament-CA / II Credite bugetare - CB

Fonduri (CA/CB/C+M) MII LEI

Nr. crt.	Cod cap.	Nominalizare pe obiective de investitii, dotari si alte cheltuieli de investitii		TOTAL INVESTITII	Credite externe	Fonduri buget local	Alte surse	PLATI EFECTUATE PÂNA LA 31.12.2017	Credite externe	Fonduri buget local	Alte surse	BUGET 2018	Credite externe	Fonduri buget local	ESTIMARI 2019 si anii urmatori	Credite externe	Fonduri buget local
		0,00		840	0	840	0	840	0	840	0	0	0	0	0	0	0
237		0,00 STR. ELEV STEFAN STEFANESCU NR. 10, BL. 465 0,00	I	941	0	941	0	625	0	625	0	316	0	316	0	0	0
			II	941	0	941	0	625	0	625	0	316	0	316	0	0	0
				934	0	934	0	618	0	618	0	316	0	316	0	0	0
238		0,00 STR. ELEV STEFAN STEFANESCU NR. 51, BL. 422 0,00	I	767	0	767	0	762	0	762	0	5	0	5	0	0	0
			II	767	0	767	0	762	0	762	0	5	0	5	0	0	0
				760	0	760	0	755	0	755	0	5	0	5	0	0	0
239		0,00 STR. ELEV STEFANESCU ŞTEFAN NR. 2, BL. 462, SC. A 0,00	I	853	0	853	0	853	0	853	0	0	0	0	0	0	0
			II	853	0	853	0	853	0	853	0	0	0	0	0	0	0
				844	0	844	0	844	0	844	0	0	0	0	0	0	0
240		0,00 STR. ELEV STEFANESCU ŞTEFAN NR. 49, BL. 422A 0,00	I	754	0	754	0	754	0	754	0	0	0	0	0	0	0
			II	754	0	754	0	754	0	754	0	0	0	0	0	0	0
				746	0	746	0	746	0	746	0	0	0	0	0	0	0
241		0,00 STR. ELEV STEFANESCU ŞTEFAN NR. 5, BL. 445, SC. A 0,00	I	917	0	917	0	665	0	665	0	252	0	252	0	0	0
			II	917	0	917	0	665	0	665	0	252	0	252	0	0	0
				909	0	909	0	658	0	658	0	251	0	251	0	0	0
242		0,00 STR. ELEV STEFANESCU ŞTEFAN NR. 5, BL. 445, SC. B 0,00	I	827	0	827	0	620	0	620	0	207	0	207	0	0	0
			II	827	0	827	0	620	0	620	0	207	0	207	0	0	0
				818	0	818	0	613	0	613	0	205	0	205	0	0	0
243		0,00 STR. ELEV STEFANESCU ŞTEFAN NR. 6, BL. 463 0,00	I	1.053	0	1.053	0	849	0	849	0	111	0	111	93	0	93
			II	1.053	0	1.053	0	849	0	849	0	111	0	111	93	0	93
				1.043	0	1.043	0	840	0	840	0	110	0	110	93	0	93
244		0,00 STR. ORZARI NR. 67, BL. 210 0,00	I	1.600	0	1.600	0	1.232	0	1.232	0	224	0	224	144	0	144
			II	1.600	0	1.600	0	1.232	0	1.232	0	224	0	224	144	0	144
				1.590	0	1.590	0	1.223	0	1.223	0	223	0	223	144	0	144
245		0,00 STR. RITMULUI NR. 12, BL. 433 0,00	I	653	0	653	0	652	0	652	0	1	0	1	0	0	0
			II	653	0	653	0	652	0	652	0	1	0	1	0	0	0
				647	0	647	0	646	0	646	0	1	0	1	0	0	0

VIZAT
spre neschimbare,
SECRETAR,

I Credite de angajament-CA / II Credite bugetare - CB

Fonduri (CA/CB/C+M) MII LEI

Nr. crt.	Cod cap.	Nominalizare pe obiective de investitii, dotari si alte cheltuieli de investitii		TOTAL INVESTITII	Credite externe	Fonduri buget local	Alte surse	PLATI EFECTUATE PÂNA LA 31.12.2017	Credite externe	Fonduri buget local	Alte surse	BUGET 2018	Credite externe	Fonduri buget local	ESTIMARI 2019 si anii urmatori	Credite externe	Fonduri buget local
		0,00	I	917	0	917	0	726	0	726	0	108	0	108	83	0	83
246		STR. RITMULUI NR. 16, BL. 431, SC. A	II	917	0	917	0	726	0	726	0	108	0	108	83	0	83
		0,00		911	0	911	0	720	0	720	0	108	0	108	83	0	83
		0,00	I	1.058	0	1.058	0	788	0	788	0	185	0	185	85	0	85
247		STR. RITMULUI NR. 16, BL. 431, SC. B	II	1.058	0	1.058	0	788	0	788	0	185	0	185	85	0	85
		0,00		1.052	0	1.052	0	782	0	782	0	185	0	185	85	0	85
		0,00	I	791	0	791	0	643	0	643	0	77	0	77	71	0	71
248		STR. RITMULUI NR. 2, BL. 439	II	791	0	791	0	643	0	643	0	77	0	77	71	0	71
		0,00		786	0	786	0	638	0	638	0	77	0	77	71	0	71
		0,00	I	618	0	618	0	444	0	444	0	119	0	119	55	0	55
249		STR. RITMULUI NR. 2A, BL. 439A	II	618	0	618	0	444	0	444	0	119	0	119	55	0	55
		0,00		613	0	613	0	439	0	439	0	119	0	119	55	0	55
		0,00	I	1.565	0	1.565	0	1.338	0	1.338	0	88	0	88	139	0	139
250		STR. RITMULUI NR. 4, BL. 438	II	1.565	0	1.565	0	1.338	0	1.338	0	88	0	88	139	0	139
		0,00		1.550	0	1.550	0	1.325	0	1.325	0	86	0	86	139	0	139
		0,00	I	896	0	896	0	887	0	887	0	9	0	9	0	0	0
251		STR. SACHELARIE VISARION NR. 10, BL. 111A, SC. 2	II	896	0	896	0	887	0	887	0	9	0	9	0	0	0
		0,00		885	0	885	0	880	0	880	0	5	0	5	0	0	0
		total 100 blocuri	I	112.801	0	112.801	0	91.820	0	91.820	0	15.215	0	15.215	5.766	0	5.766
			II	112.801	0	112.801	0	91.820	0	91.820	0	15.215	0	15.215	5.766	0	5.766
				111.383	0	111.383	0	90.514	0	90.514	0	15.110	0	15.110	5.759	0	5.759
		0,00	I	1.144	0	1.144	0	999	0	999	0	42	0	42	103	0	103
252		STR. SACHELARIE VISARION NR. 14, BL. 117C, SC. C	II	1.144	0	1.144	0	999	0	999	0	42	0	42	103	0	103
		0,00		1.136	0	1.136	0	991	0	991	0	42	0	42	103	0	103
		0,00	I	1.180	0	1.180	0	995	0	995	0	79	0	79	106	0	106
253		STR. SACHELARIE VISARION NR. 14, BL. 117C, SC. A	II	1.180	0	1.180	0	995	0	995	0	79	0	79	106	0	106
		0,00		1.172	0	1.172	0	987	0	987	0	79	0	79	106	0	106
		0,00	I	1.141	0	1.141	0	981	0	981	0	57	0	57	103	0	103

VIZAT
spre neschimbare,
SECRETAR,

I Credite de angajament-CA / II Credite bugetare - CB

Fonduri (CA/CB/C+M) MII LEI

Nr. crt.	Cod cap.	Nominalizare pe obiective de investitii, dotari si alte cheltuieli de investitii		TOTAL INVESTITII	Credite externe	Fonduri buget local	Alte surse	PLATI EFECTUATE PÂNA LA 31.12.2017	Credite externe	Fonduri buget local	Alte surse	BUGET 2018	Credite externe	Fonduri buget local	ESTIMARI 2019 si anii urmatori	Credite externe	Fonduri buget local
254		STR. SACHELARIE VISARION NR. 14, BL. 117C, SC. B 0,00	II	1.141	0	1.141	0	981	0	981	0	57	0	57	103	0	103
				1.134	0	1.134	0	974	0	974	0	57	0	57	103	0	103
255		0,00 STR. SACHELARIE VISARION NR. 18, BL. 118B 0,00	I	1.767	0	1.767	0	1.314	0	1.314	0	294	0	294	159	0	159
			II	1.767	0	1.767	0	1.314	0	1.314	0	294	0	294	159	0	159
				1.755	0	1.755	0	1.302	0	1.302	0	294	0	294	159	0	159
256		0,00 STR. SACHELARIE VISARION NR. 2, BL. 112B 0,00	I	613	0	613	0	612	0	612	0	1	0	1	0	0	0
			II	613	0	613	0	612	0	612	0	1	0	1	0	0	0
				606	0	606	0	605	0	605	0	1	0	1	0	0	0
257		0,00 STR. SLT. GHEORGHE STANESCU NR. 5, BL. 219 0,00	I	2.257	0	2.257	0	1.998	0	1.998	0	56	0	56	203	0	203
			II	2.257	0	2.257	0	1.998	0	1.998	0	56	0	56	203	0	203
				2.242	0	2.242	0	1.983	0	1.983	0	56	0	56	203	0	203
258		0,00 ŞOS. IANCULUI NR. 27, BL. 105D 0,00	I	2.777	0	2.777	0	2.002	0	2.002	0	525	0	525	250	0	250
			II	2.777	0	2.777	0	2.002	0	2.002	0	525	0	525	250	0	250
				2.754	0	2.754	0	1.980	0	1.980	0	524	0	524	250	0	250
259		0,00 ŞOS. IANCULUI NR. 21, BL. 106A, SC. A 0,00	I	640	0	640	0	550	0	550	0	33	0	33	57	0	57
			II	640	0	640	0	550	0	550	0	33	0	33	57	0	57
				635	0	635	0	545	0	545	0	33	0	33	57	0	57
260		0,00 ŞOS. IANCULUI NR. 126, BL. 120 0,00	I	1.538	0	1.538	0	950	0	950	0	450	0	450	138	0	138
			II	1.538	0	1.538	0	950	0	950	0	450	0	450	138	0	138
				1.526	0	1.526	0	938	0	938	0	450	0	450	138	0	138
261		0,00 ŞOS. IANCULUI NR. 19, BL. 106B, SC. A 0,00	I	778	0	778	0	613	0	613	0	165	0	165	0	0	0
			II	778	0	778	0	613	0	613	0	165	0	165	0	0	0
				773	0	773	0	608	0	608	0	165	0	165	0	0	0
262		0,00 ŞOS. IANCULUI NR. 19, BL. 106B, SC. B 0,00	I	1.515	0	1.515	0	1.073	0	1.073	0	442	0	442	0	0	0
			II	1.515	0	1.515	0	1.073	0	1.073	0	442	0	442	0	0	0
				1.504	0	1.504	0	1.062	0	1.062	0	442	0	442	0	0	0
263		0,00 ŞOS. IANCULUI NR. 39, BL. 103A, SC. A	I	646	0	646	0	645	0	645	0	1	0	1	0	0	0
			II	646	0	646	0	645	0	645	0	1	0	1	0	0	0

VIZAT spre neschimbare, SECRETAR,

I Credite de angajament-CA / II Credite bugetare - CB

Fonduri (CA/CB/C+M) MII LEI

Nr. crt.	Cod cap.	Nominalizare pe obiective de investitii, dotari si alte cheltuieli de investitii		TOTAL INVESTITII	Credite externe	Fonduri buget local	Alte surse	PLATI EFECTUATE PÂNA LA 31.12.2017	Credite externe	Fonduri buget local	Alte surse	BUGET 2018	Credite externe	Fonduri buget local	ESTIMARI 2019 si anii urmatori	Credite externe	Fonduri buget local
		0,00		638	0	638	0	637	0	637	0	1	0	1	0	0	0
		0,00	I	708	0	708	0	707	0	707	0	1	0	1	0	0	0
264		ŞOS. IANCULUI NR. 39, BL. 103A, SC. B	II	708	0	708	0	707	0	707	0	1	0	1	0	0	0
		0,00		700	0	700	0	699	0	699	0	1	0	1	0	0	0
		0,00	I	712	0	712	0	711	0	711	0	1	0	1	0	0	0
265		ŞOS. IANCULUI NR. 39, BL. 103A, SC. C	II	712	0	712	0	711	0	711	0	1	0	1	0	0	0
		0,00		704	0	704	0	703	0	703	0	1	0	1	0	0	0
		0,00	I	1.480	0	1.480	0	677	0	677	0	669	0	669	134	0	134
266		ŞOS. IANCULUI NR. 53, BL. 102B, SC. B	II	1.480	0	1.480	0	677	0	677	0	669	0	669	134	0	134
		0,00		1.475	0	1.475	0	672	0	672	0	669	0	669	134	0	134
		0,00	I	728	0	728	0	518	0	518	0	145	0	145	65	0	65
267		ŞOS. IANCULUI NR. 53, BL. 102B, SC. A	II	728	0	728	0	518	0	518	0	145	0	145	65	0	65
		0,00		717	0	717	0	507	0	507	0	145	0	145	65	0	65
		0,00	I	1.511	0	1.511	0	1.215	0	1.215	0	296	0	296	0	0	0
268		ŞOS. IANCULUI NR. 6, BL. 113B, SC. A+B	II	1.511	0	1.511	0	1.215	0	1.215	0	296	0	296	0	0	0
		0,00		1.497	0	1.497	0	1.203	0	1.203	0	294	0	294	0	0	0
		0,00	I	1.105	0	1.105	0	1.101	0	1.101	0	4	0	4	0	0	0
269		ŞOS. IANCULUI NR. 7, BL. 109B, SC. B	II	1.105	0	1.105	0	1.101	0	1.101	0	4	0	4	0	0	0
		0,00		1.091	0	1.091	0	1.091	0	1.091	0	0	0	0	0	0	0
		0,00		512	0	512	0	512	0	512	0	0	0	0	0	0	0
270		ALEEA CODLEA NR. 6, BL. J3, SC. A+B		512	0	512	0	512	0	512	0	0	0	0	0	0	0
		0,00		504	0	504	0	504	0	504	0	0	0	0	0	0	0
		0,00	I	550	0	550	0	549	0	549	0	1	0	1	0	0	0
271		ALEEA DIHAM NR. 4, BL. B21	II	550	0	550	0	549	0	549	0	1	0	1	0	0	0
		0,00		541	0	541	0	540	0	540	0	1	0	1	0	0	0
		0,00	I	898	0	898	0	898	0	898	0	0	0	0	0	0	0
272		ALEEA HOBITA NR. 4, BL. 301	II	898	0	898	0	898	0	898	0	0	0	0	0	0	0

VIZAT
spre neschimbare,
SECRETAR,

I Credite de angajament-CA / II Credite bugetare - CB

Fonduri (CA/CB/C+M) MII LEI

Nr. crt.	Cod cap.	Nominalizare pe obiective de investitii, dotari si alte cheltuieli de investitii		TOTAL INVESTITII	Credite externe	Fonduri buget local	Alte surse	PLATI EFECTUATE PÂNA LA 31.12.2017	Credite externe	Fonduri buget local	Alte surse	BUGET 2018	Credite externe	Fonduri buget local	ESTIMARI 2019 si anii urmatori	Credite externe	Fonduri buget local
		0,00		883	0	883	0	883	0	883	0	0	0	0	0	0	0
273		0,00 ALEEA HOBITA NR. 6, BL. 302 BAC 0,00	I	3.658	0	3.658	0	3.548	0	3.548	0	110	0	110	0	0	0
			II	3.658	0	3.658	0	3.548	0	3.548	0	110	0	110	0	0	0
				3.604	0	3.604	0	3.504	0	3.504	0	100	0	100	0	0	0
274		0,00 ALEEA HOBITA NR. 8, BL. 303 0,00	I	925	0	925	0	925	0	925	0	0	0	0	0	0	0
			II	925	0	925	0	925	0	925	0	0	0	0	0	0	0
				910	0	910	0	910	0	910	0	0	0	0	0	0	0
275		0,00 ALEEA MOZAICULUI NR. 3, BL. B3, SC. A+B 0,00	I	1.164	0	1.164	0	1.051	0	1.051	0	113	0	113	0	0	0
			II	1.164	0	1.164	0	1.051	0	1.051	0	113	0	113	0	0	0
				1.151	0	1.151	0	1.041	0	1.041	0	110	0	110	0	0	0
276		0,00 ALEEA MOZAICULUI NR. 3, BL. B3, SC. C 0,00	I	532	0	532	0	460	0	460	0	72	0	72	0	0	0
			II	532	0	532	0	460	0	460	0	72	0	72	0	0	0
				525	0	525	0	456	0	456	0	69	0	69	0	0	0
277		0,00 ALEEA MOZAICULUI NR. 4, BL. B1 0,00	I	708	0	708	0	706	0	706	0	2	0	2	0	0	0
			II	708	0	708	0	706	0	706	0	2	0	2	0	0	0
				691	0	691	0	689	0	689	0	2	0	2	0	0	0
278		0,00 ALEEA MOZAICULUI NR. 4, BL. B2 0,00	I	1.008	0	1.008	0	1.006	0	1.006	0	2	0	2	0	0	0
			II	1.008	0	1.008	0	1.006	0	1.006	0	2	0	2	0	0	0
				983	0	983	0	981	0	981	0	2	0	2	0	0	0
279		0,00 ALEEA MOZAICULUI NR. 5, BL. B7 0,00	I	921	0	921	0	921	0	921	0	0	0	0	0	0	0
			II	921	0	921	0	921	0	921	0	0	0	0	0	0	0
				907	0	907	0	907	0	907	0	0	0	0	0	0	0
280		0,00 ALEEA MOZAICULUI NR. 6, BL. B9, SC. C 0,00	I	451	0	451	0	451	0	451	0	0	0	0	0	0	0
			II	451	0	451	0	451	0	451	0	0	0	0	0	0	0
				442	0	442	0	442	0	442	0	0	0	0	0	0	0
281		0,00 ALEEA SOCULUI NR. 10B, BL. B11 0,00	I	894	0	894	0	790	0	790	0	104	0	104	0	0	0
			II	894	0	894	0	790	0	790	0	104	0	104	0	0	0
				882	0	882	0	782	0	782	0	100	0	100	0	0	0

VIZAT spre neschimbare, SECRETAR,

I Credite de angajament-CA / II Credite bugetare - CB

Fonduri (CA/CB/C+M) MII LEI

Nr. crt.	Cod cap.	Nominalizare pe obiective de investitii, dotari si alte cheltuieli de investitii		TOTAL INVESTITII	Credite externe	Fonduri buget local	Alte surse	PLATI EFECTUATE PÂNA LA 31.12.2017	Credite externe	Fonduri buget local	Alte surse	BUGET 2018	Credite externe	Fonduri buget local	ESTIMARI 2019 si anii urmatori	Credite externe	Fonduri buget local
		0,00	I	600	0	600	0	545	0	545	0	55	0	55	0	0	0
282		ALEEA SOCULUI NR. 2, BL. B12, SC. 1	II	600	0	600	0	545	0	545	0	55	0	55	0	0	0
		0,00		587	0	587	0	537	0	537	0	50	0	50	0	0	0
		0,00	I	448	0	448	0	448	0	448	0	0	0	0	0	0	0
283		ALEEA SOCULUI NR. 2, BL. B12, SC. 2	II	448	0	448	0	448	0	448	0	0	0	0	0	0	0
		0,00		435	0	435	0	435	0	435	0	0	0	0	0	0	0
		0,00	I	3.556	0	3.556	0	2.365	0	2.365	0	1.191	0	1.191	0	0	0
284		BD. BASARABIA NR. 100-106, BL. A4, B3, D5, E2	II	3.556	0	3.556	0	2.365	0	2.365	0	1.191	0	1.191	0	0	0
		0,00		3.511	0	3.511	0	2.333	0	2.333	0	1.178	0	1.178	0	0	0
		0,00	I	997	0	997	0	652	0	652	0	249	0	249	96	0	96
285		BD. BASARABIA NR. 114, BL. L13A	II	997	0	997	0	652	0	652	0	249	0	249	96	0	96
		0,00		988	0	988	0	646	0	646	0	246	0	246	96	0	96
		0,00	I	621	0	621	0	621	0	621	0	0	0	0	0	0	0
286		BD. BASARABIA NR. 184A, BL. G10A	II	621	0	621	0	621	0	621	0	0	0	0	0	0	0
		0,00		612	0	612	0	612	0	612	0	0	0	0	0	0	0
		0,00	I	572	0	572	0	572	0	572	0	0	0	0	0	0	0
287		BD. BASARABIA NR. 184B, BL. G9A	II	572	0	572	0	572	0	572	0	0	0	0	0	0	0
		0,00		563	0	563	0	563	0	563	0	0	0	0	0	0	0
		0,00	I	3.031	0	3.031	0	1.659	0	1.659	0	1.098	0	1.098	274	0	274
288		BD. BASARABIA NR. 192-198, BL. A	II	3.031	0	3.031	0	1.659	0	1.659	0	1.098	0	1.098	274	0	274
		0,00		3.023	0	3.023	0	1.651	0	1.651	0	1.098	0	1.098	274	0	274
		0,00	I	558	0	558	0	553	0	553	0	5	0	5	0	0	0
289		BD. BASARABIA NR. 202-208, BL. G7	II	558	0	558	0	553	0	553	0	5	0	5	0	0	0
		0,00		550	0	550	0	545	0	545	0	5	0	5	0	0	0
		0,00	I	843	0	843	0	631	0	631	0	126	0	126	86	0	86
290		BD. BASARABIA NR. 53, BL. M21	II	843	0	843	0	631	0	631	0	126	0	126	86	0	86
		0,00		837	0	837	0	626	0	626	0	125	0	125	86	0	86
		0,00	I	574	0	574	0	573	0	573	0	1	0	1	0	0	0

VIZAT spre neschimbare, SECRETAR,

I Credite de angajament-CA / II Credite bugetare - CB

Fonduri (CA/CB/C+M) MII LEI

Nr. crt.	Cod cap.	Nominalizare pe obiective de investitii, dotari si alte cheltuieli de investitii		TOTAL INVESTITII	Credite externe	Fonduri buget local	Alte surse	PLATI EFECTUATE PÂNA LA 31.12.2017	Credite externe	Fonduri buget local	Alte surse	BUGET 2018	Credite externe	Fonduri buget local	ESTIMARI 2019 si anii urmatori	Credite externe	Fonduri buget local
291		BD. BASARABIA NR. 55, BL. M22, SC. C 0,00	II	574	0	574	0	573	0	573	0	1	0	1	0	0	0
				565	0	565	0	564	0	564	0	1	0	1	0	0	0
292		0,00 BD. BASARABIA NR. 55, BL. M22, SC. A 0,00	I	579	0	579	0	578	0	578	0	1	0	1	0	0	0
			II	579	0	579	0	578	0	578	0	1	0	1	0	0	0
				570	0	570	0	569	0	569	0	1	0	1	0	0	0
293		0,00 BD. BASARABIA NR. 62, BL. 34 0,00	I	3.092	0	3.092	0	2.012	0	2.012	0	802	0	802	278	0	278
			II	3.092	0	3.092	0	2.012	0	2.012	0	802	0	802	278	0	278
				3.066	0	3.066	0	1.986	0	1.986	0	802	0	802	278	0	278
294		0,00 BD. BASARABIA NR. 65, BL. M29A 0,00	I	1.182	0	1.182	0	920	0	920	0	157	0	157	105	0	105
			II	1.182	0	1.182	0	920	0	920	0	157	0	157	105	0	105
				1.173	0	1.173	0	911	0	911	0	157	0	157	105	0	105
295		0,00 BD. BASARABIA NR. 68, BL. 35 0,00	I	2.711	0	2.711	0	1.445	0	1.445	0	1.022	0	1.022	244	0	244
			II	2.711	0	2.711	0	1.445	0	1.445	0	1.022	0	1.022	244	0	244
				2.685	0	2.685	0	1.419	0	1.419	0	1.022	0	1.022	244	0	244
296		0,00 BD. BASARABIA NR. 73, BL. A18 0,00	I	874	0	874	0	681	0	681	0	116	0	116	77	0	77
			II	874	0	874	0	681	0	681	0	116	0	116	77	0	77
				866	0	866	0	675	0	675	0	114	0	114	77	0	77
297		0,00 BD. BASARABIA NR. 75, BL. A18A 0,00	I	572	0	572	0	571	0	571	0	1	0	1	0	0	0
			II	572	0	572	0	571	0	571	0	1	0	1	0	0	0
				563	0	563	0	562	0	562	0	1	0	1	0	0	0
298		BD. BASARABIA NR. 94,BL.A1	I	494	0	494	0	489	0	489	0	5	0	5	0	0	0
			II	494	0	494	0	489	0	489	0	5	0	5	0	0	0
				480	0	480	0	476	0	476	0	4	0	4	0	0	0
299		BD. BASARABIA NR. 90,BL.A2	I	498	0	498	0	497	0	497	0	1	0	1	0		0
			II	498	0	498	0	497	0	497	0	1	0	1	0		0
				484	0	484	0	483	0	483	0	1	0	1	0		0
			I	558	0	558	0	553	0	553	0	5	0	5	0		0

VIZAT spre neschimbare, SECRETAR,

I Credite de angajament-CA / II Credite bugetare - CB

Fonduri (CA/CB/C+M) MII LEI

Nr. crt.	Cod cap.	Nominalizare pe obiective de investitii, dotari si alte cheltuieli de investitii		TOTAL INVESTITII	Credite externe	Fonduri buget local	Alte surse	PLATI EFECTUATE PÂNA LA 31.12.2017	Credite externe	Fonduri buget local	Alte surse	BUGET 2018	Credite externe	Fonduri buget local	ESTIMARI 2019 si anii urmatori	Credite externe	Fonduri buget local
300		BD. BASARABIA NR. 86,BL.A3	II	558	0	558	0	553	0	553	0	5	0	5	0		0
				544	0	544	0	539	0	539	0	5	0	5	0		0
301		BD. BASARABIA NR. 96,BL.B1	I	325	0	325	0	320	0	320	0	5	0	5	0		0
			II	325	0	325	0	320	0	320	0	5	0	5	0		0
				318	0	318	0	313	0	313	0	5	0	5	0		0
302		BD. BASARABIA NR. 84,BL.B2	I	289	0	289	0	284	0	284	0	5	0	5	0		0
			II	289	0	289	0	284	0	284	0	5	0	5	0		0
				283	0	283	0	278	0	278	0	5	0	5	0		0
303		BD. BASARABIA NR. 92,BL.C1	I	314	0	314	0	309	0	309	0	5	0	5	0		0
			II	314	0	314	0	309	0	309	0	5	0	5	0		0
				307	0	307	0	302	0	302	0	5	0	5	0		0
304		BD. BASARABIA NR. 88,BL.C2	I	318	0	318	0	313	0	313	0	5	0	5	0		0
			II	318	0	318	0	313	0	313	0	5	0	5	0		0
				311	0	311	0	306	0	306	0	5	0	5	0		0
305		BD. BASARABIA NR. 92,BL.D1	I	389	0	389	0	384	0	384	0	5	0	5	0		0
			II	389	0	389	0	384	0	384	0	5	0	5	0		0
				381	0	381	0	376	0	376	0	5	0	5	0		0
306		BD. BASARABIA NR. 92,BL.D2	I	389	0	389	0	384	0	384	0	5	0	5	0		0
			II	389	0	389	0	384	0	384	0	5	0	5	0		0
				381	0	381	0	376	0	376	0	5	0	5	0		0
307		BD. BASARABIA NR. 88,BL.D3	I	394	0	394	0	389	0	389	0	5	0	5	0		0
			II	394	0	394	0	389	0	389	0	5	0	5	0		0
				386	0	386	0	381	0	381	0	5	0	5	0		0
308		BD. BASARABIA NR. 88,BL.D4	I	400	0	400	0	395	0	395	0	5	0	5	0		0
			II	400	0	400	0	395	0	395	0	5	0	5	0		0
				392	0	392	0	387	0	387	0	5	0	5	0		0
309		BD. BASARABIA NR. 98,BL.E1	I	938	0	938	0	933	0	933	0	5	0	5	0		0
			II	938	0	938	0	933	0	933	0	5	0	5	0		0

VIZAT spre neschimbare, SECRETAR,

I Credite de angajament-CA / II Credite bugetare - CB

Fonduri (CA/CB/C+M) MII LEI

Nr. crt.	Cod cap.	Nominalizare pe obiective de investitii, dotari si alte cheltuieli de investitii		TOTAL INVESTITII	Credite externe	Fonduri buget local	Alte surse	PLATI EFECTUATE PÂNA LA 31.12.2017	Credite externe	Fonduri buget local	Alte surse	BUGET 2018	Credite externe	Fonduri buget local	ESTIMARI 2019 si anii urmatori	Credite externe	Fonduri buget local
				917	0	917	0	912	0	912	0	5	0	5	0		0
310		0,00 BD. BASARABIA NR. 118, BL. L13D 0,00	I	956	0	956	0	390	0	390	0	481	0	481	85	0	85
			II	956	0	956	0	390	0	390	0	481	0	481	85	0	85
				945	0	945	0	379	0	379	0	481	0	481	85	0	85
311		0,00 BD. CHISINAU NR. 2, BL. 50 0,00	I	1.148	0	1.148	0	1.147	0	1.147	0	1	0	1	0	0	0
			II	1.148	0	1.148	0	1.147	0	1.147	0	1	0	1	0	0	0
				1.133	0	1.133	0	1.132	0	1.132	0	1	0	1	0	0	0
312		0,00 BD. CHISINAU NR. 21, BL. B6, SC. D 0,00	I	775	0	775	0	600	0	600	0	106	0	106	69	0	69
			II	775	0	775	0	600	0	600	0	106	0	106	69	0	69
				767	0	767	0	592	0	592	0	106	0	106	69	0	69
313		0,00 BD. CHISINAU NR. 75, BL. A14 0,00	I	1.894	0	1.894	0	1.423	0	1.423	0	301	0	301	170	0	170
			II	1.894	0	1.894	0	1.423	0	1.423	0	301	0	301	170	0	170
				1.878	0	1.878	0	1.407	0	1.407	0	301	0	301	170	0	170
314		0,00 BD. CHISINAU NR. 77, BL. A13 0,00	I	578	0	578	0	575	0	575	0	3	0	3	0	0	0
			II	578	0	578	0	575	0	575	0	3	0	3	0	0	0
				570	0	570	0	567	0	567	0	3	0	3	0	0	0
315		0,00 BD. CHISINAU NR. 12 BL. B22, SC. B 0,00	I	951	0	951	0	946	0	946	0	5	0	5	0	0	0
			II	951	0	951	0	946	0	946	0	5	0	5	0	0	0
				941	0	941	0	936	0	936	0	5	0	5	0	0	0
316		0,00 BD. CHISINAU NR. 15, BL. A4 0,00	I	2.089	0	2.089	0	1.587	0	1.587	0	314	0	314	188	0	188
			II	2.089	0	2.089	0	1.587	0	1.587	0	314	0	314	188	0	188
				2.071	0	2.071	0	1.569	0	1.569	0	314	0	314	188	0	188
317		0,00 BD. CHISINAU NR. 19, BL. A5 0,00	I	1.915	0	1.915	0	1.681	0	1.681	0	62	0	62	172	0	172
			II	1.915	0	1.915	0	1.681	0	1.681	0	62	0	62	172	0	172
				1.894	0	1.894	0	1.660	0	1.660	0	62	0	62	172	0	172
318		0,00 BD. CHISINAU NR. 4, BL. M1, SC. 2 0,00	I	1.037	0	1.037	0	881	0	881	0	156	0	156	0	0	0
			II	1.037	0	1.037	0	881	0	881	0	156	0	156	0	0	0
				1.029	0	1.029	0	875	0	875	0	154	0	154	0	0	0

VIZAT
spre neschimbare,
SECRETAR,

I Credite de angajament-CA / II Credite bugetare - CB

Fonduri (CA/CB/C+M) MII LEI

Nr. crt.	Cod cap.	Nominalizare pe obiective de investitii, dotari si alte cheltuieli de investitii		TOTAL INVESTITII	Credite externe	Fonduri buget local	Alte surse	PLATI EFECTUATE PÂNA LA 31.12.2017	Credite externe	Fonduri buget local	Alte surse	BUGET 2018	Credite externe	Fonduri buget local	ESTIMARI 2019 si anii urmatori	Credite externe	Fonduri buget local
		0,00	I	659	0	659	0	391	0	391	0	209	0	209	59	0	59
319		BD. CHISINAU NR. 69, BL. B6, SC. B	II	659	0	659	0	391	0	391	0	209	0	209	59	0	59
		0,00		653	0	653	0	387	0	387	0	207	0	207	59	0	59
		0,00	I	879	0	879	0	878	0	878	0	1	0	1	0	0	0
320		BD. CHISINAU NR.23A, BL. A7BIS	II	879	0	879	0	878	0	878	0	1	0	1	0	0	0
		0,00		868	0	868	0	867	0	867	0	1	0	1	0	0	0
		0,00	I	584	0	584	0	584	0	584	0	0	0	0	0	0	0
321		STR. CAREI NR. 1, BL. A11	II	584	0	584	0	584	0	584	0	0	0	0	0	0	0
		0,00		570	0	570	0	570	0	570	0	0	0	0	0	0	0
		0,00	I	1.278	0	1.278	0	1.104	0	1.104	0	174	0	174	0	0	0
322		STR. CAREI NR. 15, BL. MR7, SC. A	II	1.278	0	1.278	0	1.104	0	1.104	0	174	0	174	0	0	0
		0,00		1.264	0	1.264	0	1.090	0	1.090	0	174	0	174	0	0	0
		0,00	I	1.276	0	1.276	0	1.080	0	1.080	0	196	0	196	0	0	0
323		STR. CAREI NR. 15, BL. MR7, SC. B	II	1.276	0	1.276	0	1.080	0	1.080	0	196	0	196	0	0	0
		0,00		1.262	0	1.262	0	1.066	0	1.066	0	196	0	196	0	0	0
		0,00	I	1.121	0	1.121	0	698	0	698	0	322	0	322	101	0	101
324		STR. CAREI NR. 3, BL. A12	II	1.121	0	1.121	0	698	0	698	0	322	0	322	101	0	101
		0,00		1.112	0	1.112	0	689	0	689	0	322	0	322	101	0	101
		0,00	I	1.126	0	1.126	0	847	0	847	0	178	0	178	101	0	101
325		STR. CAREI NR. 7, BL. B31	II	1.126	0	1.126	0	847	0	847	0	178	0	178	101	0	101
		0,00		1.117	0	1.117	0	838	0	838	0	178	0	178	101	0	101
		0,00	I	473	0	473	0	346	0	346	0	84	0	84	43	0	43
326		STR. CERNAUTI NR. 50, BL. D8, SC. 2	II	473	0	473	0	346	0	346	0	84	0	84	43	0	43
		0,00		466	0	466	0	340	0	340	0	83	0	83	43	0	43
		0,00	I	608	0	608	0	608	0	608	0	0	0	0	0	0	0
327		STR. CERNAUTI NR. 13, BL. A10, SC. 1	II	608	0	608	0	608	0	608	0	0	0	0	0	0	0
		0,00		595	0	595	0	595	0	595	0	0	0	0	0	0	0
		0,00	I	624	0	624	0	624	0	624	0	0	0	0	0	0	0

VIZAT
spre neschimbare,
SECRETAR,

I Credite de angajament-CA / II Credite bugetare - CB

Fonduri (CA/CB/C+M) MII LEI

Nr. crt.	Cod cap.	Nominalizare pe obiective de investitii, dotari si alte cheltuieli de investitii		TOTAL INVESTITII	Credite externe	Fonduri buget local	Alte surse	PLATI EFECTUATE PÂNA LA 31.12.2017	Credite externe	Fonduri buget local	Alte surse	BUGET 2018	Credite externe	Fonduri buget local	ESTIMARI 2019 si anii urmatori	Credite externe	Fonduri buget local
328		STR. CERNAUTI NR. 13, BL. A10, SC. 2	II	624	0	624	0	624	0	624	0	0	0	0	0	0	0
		0,00		611	0	611	0	611	0	611	0	0	0	0	0	0	0
329		0,00 STR. CERNAUTI NR. 3, BL. M10A 0,00	I	410	0	410	0	409	0	409	0	1	0	1	0	0	0
			II	410	0	410	0	409	0	409	0	1	0	1	0	0	0
				400	0	400	0	399	0	399	0	1	0	1	0	0	0
330		0,00 STR. CERNAUTI NR. 5, BL. B28, SC. A 0,00	I	670	0	670	0	565	0	565	0	105	0	105	0	0	0
			II	670	0	670	0	565	0	565	0	105	0	105	0	0	0
				657	0	657	0	557	0	557	0	100	0	100	0	0	0
331		0,00 STR. CERNAUTI NR. 50, BL. A15BIS 0,00	I	664	0	664	0	663	0	663	0	1	0	1	0	0	0
			II	664	0	664	0	663	0	663	0	1	0	1	0	0	0
				655	0	655	0	654	0	654	0	1	0	1	0	0	0
332		0,00 STR. CERNAUTI NR. 7, BL. M10 0,00	I	728	0	728	0	727	0	727	0	1	0	1	0	0	0
			II	728	0	728	0	727	0	727	0	1	0	1	0	0	0
				720	0	720	0	719	0	719	0	1	0	1	0	0	0
333		0,00 STR. CERNAUTI NR. 9, BL. 27 0,00	I	750	0	750	0	747	0	747	0	3	0	3	0	0	0
			II	750	0	750	0	747	0	747	0	3	0	3	0	0	0
				742	0	742	0	740	0	740	0	2	0	2	0	0	0
334		0,00 STR. HERTA NR. 15, BL. B29 0,00	I	1.012	0	1.012	0	713	0	713	0	206	0	206	93	0	93
			II	1.012	0	1.012	0	713	0	713	0	206	0	206	93	0	93
				1.001	0	1.001	0	702	0	702	0	206	0	206	93	0	93
335		0,00 STR. HERTA NR. 16, BL. X4 0,00	I	1.427	0	1.427	0	1.174	0	1.174	0	125	0	125	128	0	128
			II	1.427	0	1.427	0	1.174	0	1.174	0	125	0	125	128	0	128
				1.410	0	1.410	0	1.157	0	1.157	0	125	0	125	128	0	128
336		0,00 STR. HERTA NR. 4, BL. 64A 0,00	I	1.582	0	1.582	0	1.264	0	1.264	0	176	0	176	142	0	142
			II	1.582	0	1.582	0	1.264	0	1.264	0	176	0	176	142	0	142
				1.564	0	1.564	0	1.247	0	1.247	0	175	0	175	142	0	142
337		0,00 STR. HERTA NR. 9, BL. B17	I	883	0	883	0	878	0	878	0	5	0	5	0	0	0
			II	883	0	883	0	878	0	878	0	5	0	5	0	0	0

VIZAT spre neschimbare, SECRETAR,

I Credite de angajament-CA / II Credite bugetare - CB

Fonduri (CA/CB/C+M) MII LEI

Nr. crt.	Cod cap.	Nominalizare pe obiective de investitii, dotari si alte cheltuieli de investitii		TOTAL INVESTITII	Credite externe	Fonduri buget local	Alte surse	PLATI EFECTUATE PÂNA LA 31.12.2017	Credite externe	Fonduri buget local	Alte surse	BUGET 2018	Credite externe	Fonduri buget local	ESTIMARI 2019 si anii urmatori	Credite externe	Fonduri buget local
		0,00		872	0	872	0	867	0	867	0	5	0	5	0	0	0
338		0,00 STR. HERTA NR. 2, BL. 63, SC. 1 0,00	I	542	0	542	0	541	0	541	0	1	0	1	0	0	0
			II	542	0	542	0	541	0	541	0	1	0	1	0	0	0
				529	0	529	0	528	0	528	0	1	0	1	0	0	0
339		0,00 STR. HERTA NR. 2, BL. 63, SC. 2 0,00	I	552	0	552	0	551	0	551	0	1	0	1	0	0	0
			II	552	0	552	0	551	0	551	0	1	0	1	0	0	0
				539	0	539	0	538	0	538	0	1	0	1	0	0	0
340		0,00 STR. HERTA NR. 7, BL. B13 0,00	I	1.233	0	1.233	0	1.123	0	1.123	0	110	0	110	0	0	0
			II	1.233	0	1.233	0	1.123	0	1.123	0	110	0	110	0	0	0
				1.206	0	1.206	0	1.106	0	1.106	0	100	0	100	0	0	0
341		0,00 STR. HERTA NR. 11, BL. D2 0,00	I	1.200	0	1.200	0	922	0	922	0	170	0	170	108	0	108
			II	1.200	0	1.200	0	922	0	922	0	170	0	170	108	0	108
				1.190	0	1.190	0	912	0	912	0	170	0	170	108	0	108
342		0,00 STR. PICTOR DIMITRIE HÂRLESCU NR. 3, BL. A6 0,00	I	1.765	0	1.765	0	1.764	0	1.764	0	1	0	1	0	0	0
			II	1.765	0	1.765	0	1.764	0	1.764	0	1	0	1	0	0	0
				1.729	0	1.729	0	1.728	0	1.728	0	1	0	1	0	0	0
343		0,00 STR. PICTOR DIMITRIE HÂRLESCU NR. 1, BL. A5A 0,00	I	371	0	371	0	370	0	370	0	1	0	1	0	0	0
			II	371	0	371	0	370	0	370	0	1	0	1	0	0	0
				362	0	362	0	361	0	361	0	1	0	1	0	0	0
344		0,00 ALEEA ARH. PETRE ANTONESCU NR. 1, BL. 0,00	I	2.119	0	2.119	0	1.905	0	1.905	0	214	0	214	0	0	0
			II	2.119	0	2.119	0	1.905	0	1.905	0	214	0	214	0	0	0
				2.091	0	2.091	0	1.887	0	1.887	0	204	0	204	0	0	0
345		0,00 ALEEA ARH. PETRE ANTONESCU NR. 2, BL. 25 0,00	I	1.155	0	1.155	0	848	0	848	0	203	0	203	104	0	104
			II	1.155	0	1.155	0	848	0	848	0	203	0	203	104	0	104
				1.145	0	1.145	0	838	0	838	0	203	0	203	104	0	104
346		0,00 ALEEA ILIA NR. 2, BL. 58B 0,00	I	1.280	0	1.280	0	900	0	900	0	266	0	266	114	0	114
			II	1.280	0	1.280	0	900	0	900	0	266	0	266	114	0	114
				1.257	0	1.257	0	879	0	879	0	264	0	264	114	0	114

VIZAT spre neschimbare, SECRETAR,

I Credite de angajament-CA / II Credite bugetare - CB

Fonduri (CA/CB/C+M) MII LEI

Nr. crt.	Cod cap.	Nominalizare pe obiective de investitii, dotari si alte cheltuieli de investitii		TOTAL INVESTITII	Credite externe	Fonduri buget local	Alte surse	PLATI EFECTUATE PÂNA LA 31.12.2017	Credite externe	Fonduri buget local	Alte surse	BUGET 2018	Credite externe	Fonduri buget local	ESTIMARI 2019 si anii urmatori	Credite externe	Fonduri buget local
		0,00	I	695	0	695	0	579	0	579	0	116	0	116	0	0	0
347		ALEEA ILIA NR. 3, BL. 56, SC. 2	II	695	0	695	0	579	0	579	0	116	0	116	0	0	0
		0,00		689	0	689	0	573	0	573	0	116	0	116	0	0	0
		0,00	I	606	0	606	0	383	0	383	0	169	0	169	54	0	54
348		ALEEA ILIA NR. 5, BL. 57, SC. 1 "Pelicanul"	II	606	0	606	0	383	0	383	0	169	0	169	54	0	54
		0,00		593	0	593	0	371	0	371	0	168	0	168	54	0	54
		0,00	I	608	0	608	0	379	0	379	0	175	0	175	54	0	54
349		ALEEA ILIA NR. 5, BL. 57, SC. 2	II	608	0	608	0	379	0	379	0	175	0	175	54	0	54
		0,00		595	0	595	0	367	0	367	0	174	0	174	54	0	54
		0,00	I	478	0	478	0	477	0	477	0	1	0	1	0	0	0
350		ALEEA MAGURA VULTURULUI NR. 7, BL. 434,	II	478	0	478	0	477	0	477	0	1	0	1	0	0	0
		0,00		466	0	466	0	465	0	465	0	1	0	1	0	0	0
		0,00	I	770	0	770	0	576	0	576	0	134	0	134	60	0	60
351		ALEEA MAGURA VULTURULUI NR. 7, BL. 434,	II	770	0	770	0	576	0	576	0	134	0	134	60	0	60
		0,00		756	0	756	0	563	0	563	0	133	0	133	60	0	60
		0,00	I	1.521	0	1.521	0	1.100	0	1.100	0	289	0	289	132	0	132
352		ALEEA MAGURA VULTURULUI NR. 9, BL. 435	II	1.521	0	1.521	0	1.100	0	1.100	0	289	0	289	132	0	132
		0,00		1.495	0	1.495	0	1.075	0	1.075	0	288	0	288	132	0	132
		0,00	I	2.284	0	2.284	0	1.305	0	1.305	0	775	0	775	204	0	204
353		INTR. CAP. NICOLAE CERGA NR. 4, BL. P 4-5	II	2.284	0	2.284	0	1.305	0	1.305	0	775	0	775	204	0	204
		0,00		2.245	0	2.245	0	1.276	0	1.276	0	765	0	765	204	0	204
		0,00		520	0	520	0	515	0	515	0	5	0	5	0	0	0
354		STR. DOBROIESTI NR. 10, BL. H2		520	0	520	0	515	0	515	0	5	0	5	0	0	0
		0,00		515	0	515	0	510	0	510	0	5	0	5	0	0	0
		0,00		723	0	723	0	598	0	598	0	125	0	125	0	0	0
355		ALEEA ILIA NR. 3, BL. 56, SC. 1		723	0	723	0	598	0	598	0	125	0	125	0	0	0
		0,00		717	0	717	0	592	0	592	0	125	0	125	0	0	0
		0,00		748	0	748	0	0	0	0	0	0	0	0	748	0	748

VIZAT spre neschimbare, SECRETAR,

I Credite de angajament-CA / II Credite bugetare - CB

Fonduri (CA/CB/C+M) MII LEI

Nr. crt.	Cod cap.	Nominalizare pe obiective de investitii, dotari si alte cheltuieli de investitii		TOTAL INVESTITII	Credite externe	Fonduri buget local	Alte surse	PLATI EFECTUATE PÂNA LA 31.12.2017	Credite externe	Fonduri buget local	Alte surse	BUGET 2018	Credite externe	Fonduri buget local	ESTIMARI 2019 si anii urmatori	Credite externe	Fonduri buget local
356		STR. MAIOR CORAVU ION NR. 31-33, BL. P3A-P3B		748	0	748	0	0	0	0	0	0	0	0	748	0	748
		0,00		741	0	741	0	0	0	0	0	0	0	0	741	0	741
357		0,00 STR. MAIOR CORAVU ION NR. 57, BL. MC57		949	0	949	0	949	0	949	0	0	0	0	0	0	0
		0,00		949	0	949	0	949	0	949	0	0	0	0	0	0	0
				941	0	941	0	941	0	941	0	0	0	0	0	0	0
358		0,00 STR. MAIOR CORAVU ION NR. 17-23, BL. C6		1.322	0	1.322	0	836	0	836	0	368	0	368	118	0	118
		0,00		1.322	0	1.322	0	836	0	836	0	368	0	368	118	0	118
				1.299	0	1.299	0	818	0	818	0	363	0	363	118	0	118
359		0,00 STR. MAGURA VULTURULUI NR. 108, BL. 413		1.963	0	1.963	0	1.547	0	1.547	0	240	0	240	176	0	176
		0,00		1.963	0	1.963	0	1.547	0	1.547	0	240	0	240	176	0	176
				1.945	0	1.945	0	1.529	0	1.529	0	240	0	240	176	0	176
360		0,00 STR. MAGURA VULTURULUI NR. 89, BL. 430		723	0	723	0	568	0	568	0	90	0	90	65	0	65
		0,00		723	0	723	0	568	0	568	0	90	0	90	65	0	65
				711	0	711	0	556	0	556	0	90	0	90	65	0	65
		0,00 total 100 blocuri		57.214	0	57.214	0	35.627	0	35.627	0	19.748	0	19.748	1.839	0	1.839
				57.214	0	57.214	0	35.627	0	35.627	0	19.748	0	19.748	1.839	0	1.839
		0,00		56.319	0	56.319	0	35.153	0	35.153	0	19.327	0	19.327	1.839	0	1.839
361		0,00 STR. PESCARUSULUI NR. 12, BL. D6		900	0	900	0	873	0	873	0	27	0	27	0	0	0
		0,00		900	0	900	0	873	0	873	0	27	0	27	0	0	0
				888	0	888	0	863	0	863	0	25	0	25	0	0	0
362		0,00 STR. PESCARUSULUI NR. 5, BL. B25		1.006	0	1.006	0	844	0	844	0	162	0	162	0	0	0
		0,00		1.006	0	1.006	0	844	0	844	0	162	0	162	0	0	0
				998	0	998	0	836	0	836	0	162	0	162	0	0	0
363		0,00 STR. PESCARUSULUI NR. 7, BL. B26		677	0	677	0	512	0	512	0	105	0	105	60	0	60
		0,00		677	0	677	0	512	0	512	0	105	0	105	60	0	60
				662	0	662	0	497	0	497	0	105	0	105	60	0	60
364		0,00 STR. PESCARUSULUI NR. 11, BL. M16	I	1.054	0	1.054	0	646	0	646	0	408	0	408	0	0	0
			II	1.054	0	1.054	0	646	0	646	0	408	0	408	0	0	0

VIZAT spre neschimbare, SECRETAR,

I Credite de angajament-CA / II Credite bugetare - CB

Fonduri (CA/CB/C+M) MII LEI

Nr. crt.	Cod cap.	Nominalizare pe obiective de investitii, dotari si alte cheltuieli de investitii		TOTAL INVESTITII	Credite externe	Fonduri buget local	Alte surse	PLATI EFECTUATE PÂNA LA 31.12.2017	Credite externe	Fonduri buget local	Alte surse	BUGET 2018	Credite externe	Fonduri buget local	ESTIMARI 2019 si anii urmatori	Credite externe	Fonduri buget local
		0,00		1.044	0	1.044	0	636	0	636	0	408	0	408	0	0	0
		0,00	I	672	0	672	0	519	0	519	0	93	0	93	60	0	60
365		STR. PESCARUSULUI NR. 3, BL. B24, SC. 1	II	672	0	672	0	519	0	519	0	93	0	93	60	0	60
		0,00		658	0	658	0	505	0	505	0	93	0	93	60	0	60
		0,00	I	647	0	647	0	498	0	498	0	92	0	92	57	0	57
366		STR. PESCARUSULUI NR. 3, BL. B24, SC. 2	II	647	0	647	0	498	0	498	0	92	0	92	57	0	57
		0,00		633	0	633	0	484	0	484	0	92	0	92	57	0	57
		0,00	I	567	0	567	0	566	0	566	0	1	0	1	0	0	0
367		STR. PESCARUSULUI NR. 3, BL. B24, SC. 3	II	567	0	567	0	566	0	566	0	1	0	1	0	0	0
		0,00		553	0	553	0	552	0	552	0	1	0	1	0	0	0
		0,00	I	502	0	502	0	378	0	378	0	80	0	80	44	0	44
368		STR. PESCARUSULUI NR. 6, BL. D4	II	502	0	502	0	378	0	378	0	80	0	80	44	0	44
		0,00		492	0	492	0	368	0	368	0	80	0	80	44	0	44
		0,00	I	279	0	279	0	177	0	177	0	77	0	77	25	0	25
369		STR. PESCARUSULUI NR. 8, BL. J1, SC. A	II	279	0	279	0	177	0	177	0	77	0	77	25	0	25
		0,00		273	0	273	0	171	0	171	0	77	0	77	25	0	25
		0,00	I	286	0	286	0	200	0	200	0	61	0	61	25	0	25
370		STR. PESCARUSULUI NR. 8, BL. J1, SC. B	II	286	0	286	0	200	0	200	0	61	0	61	25	0	25
		0,00		280	0	280	0	194	0	194	0	61	0	61	25	0	25
		0,00	I	674	0	674	0	420	0	420	0	194	0	194	60	0	60
371		STR. POMPILIU MANOLIU NR. 2, BL. P1	II	674	0	674	0	420	0	420	0	194	0	194	60	0	60
		0,00		662	0	662	0	408	0	408	0	194	0	194	60	0	60
		0,00	I	2.534	0	2.534	0	2.210	0	2.210	0	96	0	96	228	0	228
372		STR. RENULUI NR. 3, BL. 49D	II	2.534	0	2.534	0	2.210	0	2.210	0	96	0	96	228	0	228
		0,00		2.511	0	2.511	0	2.187	0	2.187	0	96	0	96	228	0	228
		0,00	I	899	0	899	0	730	0	730	0	88	0	88	81	0	81
373		STR. VATRA LUMINOASA NR. 26, BL. P7A	II	899	0	899	0	730	0	730	0	88	0	88	81	0	81
		0,00		897	0	897	0	728	0	728	0	88	0	88	81	0	81

VIZAT spre neschimbare, SECRETAR,

I Credite de angajament-CA / II Credite bugetare - CB

Fonduri (CA/CB/C+M) MII LEI

Nr. crt.	Cod cap.	Nominalizare pe obiective de investitii, dotari si alte cheltuieli de investitii		TOTAL INVESTITII	Credite externe	Fonduri buget local	Alte surse	PLATI EFECTUATE PÂNA LA 31.12.2017	Credite externe	Fonduri buget local	Alte surse	BUGET 2018	Credite externe	Fonduri buget local	ESTIMARI 2019 si anii urmatori	Credite externe	Fonduri buget local
		0,00	I	1.136	0	1.136	0	691	0	691	0	445	0	445	0	0	0
374		STR. VATRA LUMINOASA NR. 117 - 119 BL. 4, 5	II	1.136	0	1.136	0	691	0	691	0	445	0	445	0	0	0
		0,00		1.125	0	1.125	0	680	0	680	0	445	0	445	0	0	0
		0,00	I	1.957	0	1.957	0	1.288	0	1.288	0	494	0	494	175	0	175
375		STR. VATRA LUMINOASA NR. 2-24, BL. D6	II	1.957	0	1.957	0	1.288	0	1.288	0	494	0	494	175	0	175
		0,00		1.921	0	1.921	0	1.262	0	1.262	0	484	0	484	175	0	175
		0,00	I	1.136	0	1.136	0	831	0	831	0	204	0	204	101	0	101
376		STR. VATRA LUMINOASA NR. 28, BL. P7	II	1.136	0	1.136	0	831	0	831	0	204	0	204	101	0	101
		0,00		1.119	0	1.119	0	818	0	818	0	200	0	200	101	0	101
		0,00	I	771	0	771	0	563	0	563	0	139	0	139	69	0	69
377		ŞOS. PANTELIMON NR. 10, BL. 5D	II	771	0	771	0	563	0	563	0	139	0	139	69	0	69
		0,00		760	0	760	0	552	0	552	0	139	0	139	69	0	69
		0,00	I	1.688	0	1.688	0	1.421	0	1.421	0	115	0	115	152	0	152
378		ŞOS. PANTELIMON NR. 114 - 124, BL. 208B	II	1.688	0	1.688	0	1.421	0	1.421	0	115	0	115	152	0	152
		0,00		1.675	0	1.675	0	1.409	0	1.409	0	114	0	114	152	0	152
		0,00	I	2.450	0	2.450	0	2.450	0	2.450	0	0	0	0	0	0	0
379		ŞOS. PANTELIMON NR. 144, BL. 102A	II	2.450	0	2.450	0	2.450	0	2.450	0	0	0	0	0	0	0
		0,00		2.425	0	2.425	0	2.425	0	2.425	0	0	0	0	0	0	0
		0,00	I	667	0	667	0	602	0	602	0	65	0	65	0	0	0
380		ŞOS. PANTELIMON NR. 299, BL. 4, SC. A	II	667	0	667	0	602	0	602	0	65	0	65	0	0	0
		0,00		656	0	656	0	596	0	596	0	60	0	60	0	0	0
		0,00	I	2.921	0	2.921	0	2.014	0	2.014	0	644	0	644	263	0	263
381		ŞOS. PANTELIMON NR. 311, BL. 7	II	2.921	0	2.921	0	2.014	0	2.014	0	644	0	644	263	0	263
		0,00		2.896	0	2.896	0	1.990	0	1.990	0	643	0	643	263	0	263
		0,00	I	1.315	0	1.315	0	1.225	0	1.225	0	90	0	90	0	0	0
382		ŞOS. PANTELIMON NR. 330, BL. 31	II	1.315	0	1.315	0	1.225	0	1.225	0	90	0	90	0	0	0
		0,00		1.297	0	1.297	0	1.212	0	1.212	0	85	0	85	0	0	0
		0,00	I	665	0	665	0	665	0	665	0	0	0	0	0	0	0

VIZAT
spre neschimbare,
SECRETAR,

I Credite de angajament-CA / II Credite bugetare - CB

Fonduri (CA/CB/C+M) MII LEI

Nr. crt.	Cod cap.	Nominalizare pe obiective de investitii, dotari si alte cheltuieli de investitii		TOTAL INVESTITII	Credite externe	Fonduri buget local	Alte surse	PLATI EFECTUATE PÂNA LA 31.12.2017	Credite externe	Fonduri buget local	Alte surse	BUGET 2018	Credite externe	Fonduri buget local	ESTIMARI 2019 si anii urmatori	Credite externe	Fonduri buget local
383		ŞOS. PANTELIMON NR. 334, BL. 30, SC. 3 0,00	II	665	0	665	0	665	0	665	0	0	0	0	0	0	0
				658	0	658	0	658	0	658	0	0	0	0	0	0	0
384		0,00 ŞOS. PANTELIMON NR. 78, BL. 421 0,00	I	1.258	0	1.258	0	972	0	972	0	172	0	172	114	0	114
			II	1.258	0	1.258	0	972	0	972	0	172	0	172	114	0	114
				1.248	0	1.248	0	962	0	962	0	172	0	172	114	0	114
385		0,00 ŞOS. PANTELIMON NR. 86, BL. 409A 0,00	I	1.421	0	1.421	0	1.328	0	1.328	0	93	0	93	0	0	0
			II	1.421	0	1.421	0	1.328	0	1.328	0	93	0	93	0	0	0
				1.401	0	1.401	0	1.312	0	1.312	0	89	0	89	0	0	0
386		0,00 BD. FERDINAND I NR. 51, BL. CORP A 0,00	I	602	0	602	0	0	0	0	0	602	0	602	0	0	0
			II	602	0	602	0	0	0	0	0	602	0	602	0	0	0
				596	0	596	0	0	0	0	0	596	0	596	0	0	0
387		0,00 CALEA MOSILOR NR. 195, BL.1 BIS 0,00	I	1.185	0	1.185	0	560	0	560	0	625	0	625	0	0	0
			II	1.185	0	1.185	0	560	0	560	0	625	0	625	0	0	0
				1.179	0	1.179	0	555	0	555	0	624	0	624	0	0	0
388		0,00 STR. CIUREA NR. 9, BL. E2, SC. A+B 0,00	I	534	0	534	0	0	0	0	0	534	0	534	0	0	0
			II	534	0	534	0	0	0	0	0	534	0	534	0	0	0
				528	0	528	0	0	0	0	0	528	0	528	0	0	0
389		0,00 STR. CIUREA NR. 1, 3, 5, 7, BL. A1, A2, A3 0,00	I	2.092	0	2.092	0	0	0	0	0	2.092	0	2.092	0	0	0
			II	2.092	0	2.092	0	0	0	0	0	2.092	0	2.092	0	0	0
				2.068	0	2.068	0	0	0	0	0	2.068	0	2.068	0	0	0
390		0,00 STR. DIMITRIE MARINESCU NR. 1A, BL. C2 0,00	I	2.670	0	2.670	0	2.055	0	2.055	0	615	0	615	0	0	0
			II	2.670	0	2.670	0	2.055	0	2.055	0	615	0	615	0	0	0
				2.639	0	2.639	0	2.052	0	2.052	0	587	0	587	0	0	0
391		0,00 STR. DUMBRAVA ROSIE NR. 13A+B, BL. 13A+B 0,00	I	973	0	973	0	672	0	672	0	214	0	214	87	0	87
			II	973	0	973	0	672	0	672	0	214	0	214	87	0	87
				964	0	964	0	665	0	665	0	212	0	212	87	0	87
392		0,00 STR. J. L. CALDERON NR. 4	I	592	0	592	0	106	0	106	0	486	0	486	0	0	0
			II	592	0	592	0	106	0	106	0	486	0	486	0	0	0

VIZAT spre neschimbare, SECRETAR,

I Credite de angajament-CA / II Credite bugetare - CB

Fonduri (CA/CB/C+M) MII LEI

Nr. crt.	Cod cap.	Nominalizare pe obiective de investitii, dotari si alte cheltuieli de investitii		TOTAL INVESTITII	Credite externe	Fonduri buget local	Alte surse	PLATI EFECTUATE PÂNA LA 31.12.2017	Credite externe	Fonduri buget local	Alte surse	BUGET 2018	Credite externe	Fonduri buget local	ESTIMARI 2019 si anii urmatori	Credite externe	Fonduri buget local
		0,00		487	0	487	0	105	0	105	0	382	0	382	0	0	0
		0,00	I	1.022	0	1.022	0	207	0	207	0	815	0	815	0	0	0
393		STR. J. L. CALDERON NR. 6, BL. T.A. 1-3	II	1.022	0	1.022	0	207	0	207	0	815	0	815	0	0	0
		0,00		1.012	0	1.012	0	206	0	206	0	806	0	806	0	0	0
		0,00	I	2.308	0	2.308	0	1.043	0	1.043	0	1.265	0	1.265	0	0	0
394		STR. PLANTELOR NR. 8-10, BL. A+B+C	II	2.308	0	2.308	0	1.043	0	1.043	0	1.265	0	1.265	0	0	0
		0,00		2.285	0	2.285	0	1.030	0	1.030	0	1.255	0	1.255	0	0	0
		0,00	I	839	0	839	0	550	0	550	0	289	0	289	0	0	0
395		STR. POPA RUSU NR. 11, BL. A	II	839	0	839	0	550	0	550	0	289	0	289	0	0	0
		0,00		831	0	831	0	545	0	545	0	286	0	286	0	0	0
		0,00	I	246	0	246	0	0	0	0	0	246	0	246	0	0	0
396		STR. SFIINTILOR NR. 2, BL. B1	II	246	0	246	0	0	0	0	0	246	0	246	0	0	0
		0,00		244	0	244	0	0	0	0	0	244	0	244	0	0	0
		0,00	I	1.117	0	1.117	0	883	0	883	0	234	0	234	0	0	0
397		STR. VASILE CONTA NR. 9A-15, SC. B	II	1.117	0	1.117	0	883	0	883	0	234	0	234	0	0	0
		0,00		1.106	0	1.106	0	873	0	873	0	233	0	233	0	0	0
		0,00	I	1.438	0	1.438	0	593	0	593	0	845	0	845	0	0	0
398		STR. VATRA LUMINOASA NR. 70, BL. W2	II	1.438	0	1.438	0	593	0	593	0	845	0	845	0	0	0
		0,00		1.423	0	1.423	0	587	0	587	0	836	0	836	0	0	0
		0,00	I	915	0	915	0	0	0	0	0	855	0	855	60	0	60
399		STR. VICTOR MANU NR. 38, BL. E1	II	915	0	915	0	0	0	0	0	855	0	855	60	0	60
		0,00		791	0	791	0	0	0	0	0	731	0	731	60	0	60
		0,00		408	0	408	0	408		408		0	0	0	0		0
400		ŞOS. COLENTINA, NR.33, BL.OD42		408	0	408	0	408		408		0	0	0	0		0
		0,00		390	0	390	0	390		390		0	0	0	0		0
		0,00		412	0	412	0	412		412		0	0	0	0		0
401		ŞOS. COLENTINA, NR.41, BL.OD44		412	0	412	0	412		412		0	0	0	0		0

VIZAT spre neschimbare, SECRETAR,

I Credite de angajament-CA / II Credite bugetare - CB

Fonduri (CA/CB/C+M) MII LEI

Nr. crt.	Cod cap.	Nominalizare pe obiective de investitii, dotari si alte cheltuieli de investitii		TOTAL INVESTITII	Credite externe	Fonduri buget local	Alte surse	PLATI EFECTUATE PÂNA LA 31.12.2017	Credite externe	Fonduri buget local	Alte surse	BUGET 2018	Credite externe	Fonduri buget local	ESTIMARI 2019 si anii urmatori	Credite externe	Fonduri buget local
		0,00		394	0	394	0	394		394		0	0	0	0		0
		0,00		2.175	0	2.175	0	1.574		1.574		539	0	539	62		62
402		ŞOS. PANTELIMON, NR.247, BL.54		2.175	0	2.175	0	1.574		1.574		539	0	539	62		62
		0,00		2.153	0	2.153	0	1.556		1.556		535	0	535	62		62
		0,00	I	498	0	498	0	490	0	490	0	8	0	8	0	0	0
403		ŞOS. COLENTINA, NR.7, BL.OD40	II	498	0	498	0	490	0	490	0	8	0	8	0	0	0
		HCLS 2 nr. 88/2012		482	0	482	0	477	0	477	0	5	0	5	0	0	0
		0,00	I	1.000	0	1.000	0	945	0	945	0	55	0	55	0	0	0
404		ŞOS. COLENTINA, NR.15, BL.R25	II	1.000	0	1.000	0	945	0	945	0	55	0	55	0	0	0
		HCLS 2 nr. 88/2012		989	0	989	0	939	0	939	0	50	0	50	0	0	0
		0,00	I	453	0	453	0	426	0	426	0	27	0	27	0	0	0
405		ŞOS. COLENTINA, NR.17, BL.OD41	II	453	0	453	0	426	0	426	0	27	0	27	0	0	0
		HCLS 2 nr.7/2012		443	0	443	0	420	0	420	0	23	0	23	0	0	0
		0,00	I	2.310	0	2.310	0	2.080	0	2.080	0	230	0	230	0	0	0
406		ŞOS. PANTELIMON, NR.235, BL.67	II	2.310	0	2.310	0	2.080	0	2.080	0	230	0	230	0	0	0
		HCLS 2 nr.7/2012		2.274	0	2.274	0	2.054	0	2.054	0	220	0	220	0	0	0
		0,00	I	4.055	0	4.055	0	0	0	0	0	4.055	0	4.055	0	0	0
407		BD. LACUL TEI NR. 109, BL. 13A	II	4.055	0	4.055	0	0	0	0	0	4.055	0	4.055	0	0	0
		HCLS 2 nr. 108/26.11.2012		4.027	0	4.027	0	0	0	0	0	4.027	0	4.027	0	0	0
		0,00	I	1.288	0	1.172	0	0	0	0	0	1.172	0	1.172	116	0	116
408		BD. LACUL TEI NR. 119, BL. 5A1	II	1.288	0	1.172	0	0	0	0	0	1.172	0	1.172	116	0	116
		HCLS 2 nr. 108/26.11.2012		1.282	0	1.166	0	0	0	0	0	1.166	0	1.166	116	0	116
			I	35.300	0	35.300	0	0	0			35.300	0	35.300	0	0	
C	70.02.03.01	Alte cheltuieli	II	35.300	0	35.300	0	0				35.300		35.300	0		0
				346	0	346	0	310	0	310	0	36	0	36	0	0	0
	70.02.05.01	Cap.70.02.05.01 "Alimentari cu apa"		346	0	346	0	310	0	310	0	36	0	36	0	0	0

VIZAT
spre neschimbare,
SECRETAR,

I Credite de angajament-CA / II Credite bugetare - CB

Fonduri (CA/CB/C+M) MII LEI

Nr. crt.	Cod cap.	Nominalizare pe obiective de investitii, dotari si alte cheltuieli de investitii		TOTAL INVESTITII	Credite externe	Fonduri buget local	Alte surse	PLATI EFECTUATE PÂNA LA 31.12.2017	Credite externe	Fonduri buget local	Alte surse	BUGET 2018	Credite externe	Fonduri buget local	ESTIMARI 2019 si anii urmatori	Credite externe	Fonduri buget local
	70.06.05.01 70.07.05.01	TOTAL din care:		314	0	314	0	287	0	287	0	27	0	27	0	0	0
A		Lucrari in continuare		346	0	346	0	310	0	310	0	36	0	36	0	0	0
				346	0	346	0	310	0	310	0	36	0	36	0	0	0
				314	0	314	0	287	0	287	0	27	0	27	0	0	0
1		Completare strazi	I	118	0	118	0	111	0	111	0	7	0	7	0	0	0
			II	118	0	118	0	111	0	111	0	7	0	7	0	0	0
				96	0	96	0	92	0	92	0	4	0	4	0	0	0
1.1		Extinderi retele apa str. Aleea Pantelimon	I	34	0	34	0	33		33		1		1	0		
			II	34	0	34	0	33		33		1		1	0		
				27	0	27	0	27		27		0		0	0		
1.2		Extinderi retele apa str. Macazului	I	49	0	49	0	48		48		1		1	0		
			II	49	0	49	0	48		48		1		1	0		
				42	0	42	0	42		42		0		0	0		
1.3		Extinderi retele apa str. Mihaiesti	I	35	0	35	0	30		30		5		5	0		
			II	35	0	35	0	30		30		5		5	0		
				27	0	27	0	23		23		4		4	0		
2		Zona Plumbuita	I	228	0	228	0	199	0	199	0	29	0	29	0	0	0
			II	228	0	228	0	199	0	199	0	29	0	29	0	0	0
				218	0	218	0	195	0	195	0	23	0	23	0	0	0
2.2		Extindere retea apa str. Elevatorului	I	47	0	47	0	43		43		4		4	0		
			II	47	0	47	0	43		43		4		4	0		
				45	0	45	0	42		42		3		3	0		
2.3		Extindere retea apa str. Ghimbav	I	60	0	60	0	54		54		6		6	0		
			II	60	0	60	0	54		54		6		6	0		
				58	0	58	0	53		53		5		5	0		
2.4		Extindere retea apa str. Linotipului	I	54	0	54	0	50		50		4		4	0		
			II	54	0	54	0	50		50		4		4	0		
				53	0	53	0	50		50		3		3	0		
2.5		Extindere retea apa intr. 5	I	19	0	19	0	10		10		9		9	0		
			II	19	0	19	0	10		10		9		9	0		
				18	0	18	0	10		10		8		8	0		
2.6		Extindere retea apa intr. 6	I	24	0	24	0	21		21		3		3	0		
			II	24	0	24	0	21		21		3		3	0		

VIZAT spre neschimbare, SECRETAR

I Credite de angajament-CA / II Credite bugetare - CB

Fonduri (CA/CB/C+M) MII LEI

Nr. crt.	Cod cap.	Nominalizare pe obiective de investitii, dotari si alte cheltuieli de investitii		TOTAL INVESTITII	Credite externe	Fonduri buget local	Alte surse	PLATI EFECTUATE PÂNA LA 31.12.2017	Credite externe	Fonduri buget local	Alte surse	BUGET 2018	Credite externe	Fonduri buget local	ESTIMARI 2019 si anii urmatori	Credite externe	Fonduri buget local
				22	0	22	0	20		20		2		2	0		
2.7		Extindere retea apa intr. 7	I	24	0	24	0	21		21		3		3	0		
			II	24	0	24	0	21		21		3		3	0		
				22	0	22	0	20		20		2		2	0		
			I	1.519	0	1.519	0	1.402	0	1.402	0	117	0	117	0	0	0
	74.02.06	MEDIU SI APE - "Canalizare"	II	1.519	0	1.519	0	1.402	0	1.402	0	117	0	117	0	0	0
	74.02.06	TOTAL din care:		1.436	0	1.436	0	1.338	0	1.338	0	98	0	98	0	0	0
A	74.02.06	Lucrari in continuare	I	1.519	0	1.519	0	1.402	0	1.402	0	117	0	117	0	0	0
			II	1.519	0	1.519	0	1.402	0	1.402	0	117	0	117	0	0	0
				1.436	0	1.436	0	1.338	0	1.338	0	98	0	98	0	0	0
1		Completare strazi	I	618	0	618	0	587	0	587	0	31	0	31	0	0	0
			II	618	0	618	0	587	0	587	0	31	0	31	0	0	0
				553	0	553	0	531	0	531	0	22	0	22	0	0	0
1.1		Extinderi retele canalizare str. Aleea Pantelimon	I	59	0	59	0	58		58		1		1	0		
			II	59	0	59	0	58		58		1		1	0		
				52	0	52	0	52		52		0		0	0		
1.2		Extinderi retele canalizare str. Iorceanu	I	50	0	50	0	46		46		4		4	0		
			II	50	0	50	0	46		46		4		4	0		
				42	0	42	0	39		39		3		3	0		
1.3		Extinderi retele canalizare str. Macazului	I	61	0	61	0	60		60		1		1	0		
			II	61	0	61	0	60		60		1		1	0		
				54	0	54	0	54		54		0		0	0		
1.4		Extinderi retele canalizare str. Mihaiesti	I	80	0	80	0	70		70		10		10	0		
			II	80	0	80	0	70		70		10		10	0		
				73	0	73	0	64		64		9		9	0		
1.5		Extinderi retele canalizare str. Mircea Roseti	I	51	0	51	0	50		50		1		1	0		
			II	51	0	51	0	50		50		1		1	0		
				44	0	44	0	44		44		0		0	0		
1.6		Extinderi retele canalizare str. Nalbei	I	47	0	47	0	46		46		1		1	0		
			II	47	0	47	0	46		46		1		1	0		
				40	0	40	0	40		40		0		0	0		

VIZAT spre neschimbare, SECRETAR,

I Credite de angajament-CA / II Credite bugetare - CB

Fonduri (CA/CB/C+M) MII LEI

Nr. crt.	Cod cap.	Nominalizare pe obiective de investitii, dotari si alte cheltuieli de investitii		TOTAL INVESTITII	Credite externe	Fonduri buget local	Alte surse	PLATI EFECTUATE PÂNA LA 31.12.2017	Credite externe	Fonduri buget local	Alte surse	BUGET 2018	Credite externe	Fonduri buget local	ESTIMARI 2019 si anii urmatori	Credite externe	Fonduri buget local
1.7		Extinderi retele canalizare str. Ramuri Tei	I	78	0	78	0	67		67		11		11	0		
			II	78	0	78	0	67		67		11		11	0		
				70	0	70	0	60		60		10		10	0		
1.8		Extinderi retele canalizare str. Savu Marin	I	120	0	120	0	119		119		1		1	0		
			II	120	0	120	0	119		119		1		1	0		
				113	0	113	0	113		113		0		0	0		
1.9		Extinderi retele canalizare str. Şerbănică Vasile	I	72	0	72	0	71		71		1		1	0		
			II	72	0	72	0	71		71		1		1	0		
				65	0	65	0	65		65		0		0	0		
2		Zona Plumbuita	I	901	0	901	0	815	0	815	0	86	0	86	0	0	0
			II	901	0	901	0	815	0	815	0	86	0	86	0	0	0
				883	0	883	0	807	0	807	0	76	0	76	0	0	0
2.1		Extindere retea canalizare str. Elevatorului	I	39	0	39	0	33		33		6		6	0		
			II	39	0	39	0	33		33		6		6	0		
				37	0	37	0	32		32		5		5	0		
2.2		Extindere retea canalizare str. Ghimbav	I	77	0	77	0	69		69		8		8	0		
			II	77	0	77	0	69		69		8		8	0		
				75	0	75	0	68		68		7		7	0		
2.3		Extindere retea canalizare str. Ivarului	I	39	0	39	0	34		34		5		5	0		
			II	39	0	39	0	34		34		5		5	0		
				38	0	38	0	34		34		4		4	0		
2.4		Extindere retea canalizare str. Linotipului	I	70	0	70	0	63		63		7		7	0		
			II	70	0	70	0	63		63		7		7	0		
				68	0	68	0	62		62		6		6	0		
2.5		Extindere retea canalizare str. Porumbaceanu Ion	I	80	0	80	0	72		72		8		8	0		
			II	80	0	80	0	72		72		8		8	0		
				78	0	78	0	71		71		7		7	0		
2.6		Extindere retea canalizare str. Tamâioarei	I	509	0	509	0	475		475		34		34	0		
			II	509	0	509	0	475		475		34		34	0		
				504	0	504	0	472		472		32		32	0		

VIZAT spre neschimbare, SECRETAR,

BUCURESTI
CONSILIUL LOCAL AL SECTORULUI 2

Anexa nr. 5.2
La HCLS2 nr.

I credite de angajament
II credite bugetare

L I S T A
poziţiei "Alte cheltuieli de investiţii",
defalcată pe categorii de bunuri
repartizate pentru Capitolul 51.02.01.03 "Autoritate Executivă"
pentru anul 2018
Capitolul 51.02.01.03 "Autoritatea Executivă "- Sector 2 (PRIMĂRIE)

TITLUL 70

MII LEI

Nr. crt.	Nominalizarea achiziţiilor de bunuri si a altor cheltuieli de investiţii		U/M	Cantitatea	Valoare investitie	Plati pana la 31.12.2017	an 2018 CAP.51.02.01.03	an 2019 CAP.51.02.01.03
A	B		C	D	1	2	7	7
TOTAL		I			7,803	144	7,659	0
		II			7,803	105	5,112	2,586
I.	**Achiziţii imobile -total, din care:**	I			500	0	500	0
		II			500	0	500	0
1	Achizitia de locuinte sociale de pe piata libera	I			500	0	500	0
		II			500	0	500	0
II.	**Dotări independente - total, din care:**	I			3,756	0	3,756	0
		II			3,756	0	1,625	2,131
2	Multifunctional A4/ A3 monocrom	I			48	0	48	0
		II	buc	4	48	0	48	0
3	Imprimanta A4 monocrom	I			20	0	20	0
		II	buc	5	20	0	20	0
4	Servere	I			100	0	100	0
		II	buc	2	100	0	100	0
5	Calculatoare				278	0	278	0
			buc	60	278	0	278	0
6	Inlocuire compresoare si placi logice Daikin tip VRV				64	0	64	0
			buc	5	64	0	64	0
7	Sistem desktop cu licenta Windows	I			284	0	284	0
		II	buc	63	284	0	284	0
8	Multifunctional A3 alb-negru	I			42	0	42	0
		II	buc	3	42	0	42	0
9	Multifunctional A3 color	I			56	0	56	0
		II	buc	4	56	0	56	0
10	Imprimanta A3 alb-negru	I			24	0	24	0
		II	buc	2	24	0	24	0
11	Imprimanta A4 color	I			4	0	4	0
		II	buc	1	4	0	4	0
12	Imprimanta A4 Alb-negru	I			14	0	14	0
		II	buc	4	14	0	14	0
13	Sistem de vot consiliul local	I			191	0	191	0
		II	buc	1	191	0	0	191

VIZAT
spre neschimbare,

14	Upgrade centrala telefonica Alcatel Omnivista 44000	I	buc	1	70	0	70	0
		II			70	0	70	0
16	Autoturism	I	buc	3	190	0	190	0
		II			190	0	190	0
17	Inlocuire vas de expansiune tip Reflex - N	I	buc	1	6	0	6	0
		II			6	0	6	0
18	Actualizarea aplicatiilor existente si adaptarea lor la evolutia organizatiei	I	buc	1	250	0	250	0
		II			250	0	250	0
19	Managementul documentelor - cresterea vitezei de lucru si a timpului de raspuns prin gestionarea e-Documentelor	I	buc	1	1,940	0	1,940	0
		II			1,940	0	0	1,940
20	Dezvoltarea site-ului www.ps2-cresterea accesibilitatii	I	buc	1	80	0	80	0
		II			80	0	80	0
21	Inlocuire lift hidraulic	I	buc	1	90	0	90	0
		II			90	0	90	0
22	Realizarea in zona Rack etaj 1 a unei prize de aer sau ferestre de ventilatie	I	buc	1	5	0	5	0
		II			5	0	5	0
III.	**Consolidări -total**	**I**			**0**	**0**	**0**	**0**
		II			**0**	**0**	**0**	**0**
IV	**cheltuieli pentru elaborarea studiilor de prefezabilitate, a studiilor de fezabilitate, a proiectelor şi a altor studii aferente obiectivelor de investiţii- total**	**I**			**1,783**	**117**	**1,666**	**0**
		II			**1,783**	**105**	**1,678**	**0**
23	Actualizare documentatie de proiectare privind reabilitarea si modernizarea instalatiei de climatizare a sediului Primariei si Consiliului Local al Sectorului 2	I	buc	1	117	117	0	0
		II			117	105	12	0
24	Studiu topografic/Suport topografic in coordonate stereo 70, actualizat/reambulare topografica	I	buc	1	600	0	600	0
		II			600	0	600	0
25	Studiu geotehnic	I	buc	1	50	0	50	0
		II			50	0	50	0
26	Studiu precoordonare retele, ulterior obtinerii planurilor cu traseele tuturor avizelor	I	buc	1	140	0	140	0
		II			140	0	140	0
27	Studiu+altimetrie, aeronautica	I	buc	1	100	0	100	0
		II			100	0	100	0
28	Studiu de gospodarirea apelor, delimitare zone de protectie a lacurilor si hidrogeotehnic	I	buc	1	145	0	145	0
		II			145	0	145	0
29	Raport de mediu + Evaluare impact asupra mediului inclusiv procedura	I	buc	1	130	0	130	0
		II			130	0	130	0
30	Studiu de trafic si circulatii	I	buc	1	142	0	142	0
		II			142	0	142	0

VIZAT
spre neschimbare,
SECRETAR,

31	Studiu istoric+delimitare zone de protectie a monumentelor, inclusiv fise si studiu arheologic, 5 situri, 4 parcelari, 17 asezari monument, 450 monumente	I			160	0	160	0
		II	buc	1	160	0	160	0
32	Puz sector(inclusiv regulament si analiza situatiei existente)	I			160	0	160	0
		II	buc	1	160	0	160	0
33	Proiect de specialitate si inlocuire lifturi hidraulice	I			9	0	9	0
		II	buc	1	9	0	9	0
34	Documentatie de proiectare pompe cu turatie variabila pentru sediul administrativ	I			30	0	30	0
		II	buc	1	30	0	30	0
V.	**Alte cheltuieli asimilate investitiei - total**	**I**			**1,764**	**27**	**1,737**	**0**
		II			**1,764**	**0**	**1,309**	**455**
35	Reabilitare si modernizare instalatii termice	I			80	27	53	0
		II	buc	1	80	0	60	20
36	Usi sectionale rezidentiale pentru acces garaj	I			20	0	20	0
		II	buc	2	20	0	20	0
37	Modernizare usi acces pentru confort termic (aeroterme)	I			42	0	42	0
		II	buc	1	42	0	42	0
38	Reabilitare si modernizare ascensor electric	I			72	0	72	0
		II	buc	1	72	0	72	0
39	Reabilitare si modernizare sistem tratare aer TRANE la sediul ps2	I			118	0	118	0
		II	buc	1	118	0	118	0
40	Reabilitare trasee frigorifice ps2	I			27	0	27	0
		II	buc	1	27	0	27	0
41	Reabilitare si modernizare Sistem audio video Sali de conferinta PS2	I			170	0	170	0
		II	buc	1	170	0	170	0
42	Reabilitare si modernizare instalatie de climatizare la sediul Primariei si Consiliului Local Sector 2	I			1,235	0	1,235	0
		II	buc	1	1,235	0	800	435

ROMÂNIA PRIMAR SECTORULUI 2 AL MUNICIPIULUI BUCUREȘTI

PRIMAR
TOADER MUGUR MIHAI

DIRECTOR EXECUTIV DACP
VICTORITA BOCEA

Sef Biroul Investitii
Anca Zmau

VIZAT
spre neschimbare,
SECRETAR,

Anexa nr. 5.3
la HCLS2 nr.

SECTORUL 2 AL MUNICIPIULUI BUCURESTI
CONSILIUL LOCAL AL SECTORULUI 2

LISTA pozitiei "Cheltuieli de investitii"

defalcata pe categorii de bunuri_____

repartizate pentru Capitolul 54.02. Directia Evidenta Persoane si Stare Civila Sector 2-

pentru anul 2018
Capitolul 54.02 - TITLUL 70

I Credite de angajament
II Credite bugetare

(mii lei)

	Nominalizarea achizitiilor de bunuri si a altor cheltuieli de investitii		U/M	Cantitatea	TOTAL GENERAL	Plati pana la 31.12.2017	Valoare Mii Lei buget AN 2018	Valoare Mii Lei buget AN 2019
	TOTAL	**I**			**1,298**	**0**	**1,298**	**0**
		II			**1,298**	**0**	**320**	**978**
I	**I. Achiziţii imobile-total, din care:**	**I**			**0**	**0**	**0**	**0**
		II			**0**	**0**	**0**	**0**
II	**II. Dotări independente-total, din care:**	**I**			**271**	**0**	**271**	**0**
		II			**271**	**0**	**234**	**37**
1	Imprimanta multifunctionala	I			7	0	7	0
		II	buc	2	7	0	7	0
3	Sistem desktop cu licenta windows	I			113	0	113	0
		II	buc	25	113	0	113	0
4	Multifunctional A3 alb negru	I			42	0	42	0
		II	buc	3	42	0	42	0
5	Imprimanta A4 alb negru	I			35	0	35	0
		II	buc	10	35	0	35	0
6	Aplicatie informatica pentru informatizarea starii civile	I	buc	1	37	0	37	
		II			37	0	0	37
7	Extindere sistem electronic de dirijare cu bonuri de ordine	I	buc	1	37	0	37	0
		II			37	0	37	0
	III. Consolidari	**I**			**0**	**0**	**0**	**0**
		II			**0**	**0**	**0**	**0**
IV	**IV.cheltuieli pentru elaborarea studiilor de prefezabilitate, a studiilor de fezabilitate, a proiectelor şi a altor studii aferente obiectivelor de investiţii-total**	**I**			**36**	**0**	**36**	**0**
		II			**36**	**0**	**36**	**0**
8	Studii de fezabilitate si documentatii de proiectare pentru construire corp cladire in strada Olari nr. 19 cu grup sanitar pentru persoane cu handicap	I			36	0	36	0
		II			36	0	36	0

VIZAT
spre neschimbare,
SECRETAR,

	V.Alte cheltuieli asimilate investitiei	**I**			**991**	**0**	**991**	**0**
		II			**991**	**0**	**50**	**941**
11	Inlocuirea imprejmuirii stradale din Str. Olari nr. 19	**I**			28	0	28	0
		II			28	0	28	0
12	Construire corp cladire Str. Olari nr. 19 cu grup sanitar pentru persoane cu handicap	**I**			806	0	806	0
		II			806	0	0	806
13	Lucrari de amenajare sediul Biroul Evidenta Persoane 4	**I**			135	**0**	135	0
		II			135	**0**	0	135
14	Lucrari de adaptate grup sanitar pentru accesul persoanelor cu dizabilitati la sediul Biroului Evidenta Persoane 3	**I**			22	0	22	0
		II			22	0	22	0

PRIMAR
TOADER MUGUR MIHAI

DIRECTOR EXECUTIV DACP
VICTORITA BOCEA

Sef Biroul Investitii
Anca Zmau

VIZAT
spre neschimbare,
SECRETAR,

Anexa nr. 5.4
La HCLS2 nr.

Centrul Cultural Mihai Eminescu

Str. Jean Louis Calderon, nr. 39, Sector 2

tel: 0722.103.002 / 031.405.39.25 fax: 031.405.39.26

www.centruleminescu.ro e-mail: centruleminescu@yahoo.com

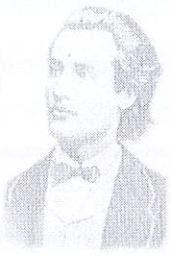

PLANUL DE ACȚIUNI 2018

Nr.crt.	DENUMIREA PROIECTULUI	DESCRIEREA PROIECTULUI
1.	GALERIA DE ARTĂ "Luceafărul"	Susținerea expozițiilor de artă plastică sau modernă (pictură, sculptură, grafică, fotografie) si lansări de carte, cu participarea cetătenilor sectorului 2.
2.	GALERIA DE ARTĂ "2 Art"	Susținerea expozițiilor de artă plastică sau modernă (pictură, sculptură, grafică, fotografie) si lansări de carte, cu participarea cetătenilor sectorului 2.
3.	PARTENERIATE 2018	Proiecte culturale, sportive și pentru tineri, la care instituția va participa în calitate de partener, co-organizator la festivaluri si alte proiecte adresate comunității Sectorului 2. Se vor încheia parteneriate cu instituții de stat si ONG – uri.
4.	DUMINICA ORTODOXIEI	Proiect cultural-religios prin care sunt cinstite icoanele, simbolul de bază al ortodoxiei. Sărbatoarea Icoanei Ortodoxe se face printr-un pelerinaj, printr-o serie de slujbe și ceremonii religioase derulate în spații publice și evenimente culturale (conferințe, momente artistice, expoziții).
5.	PRIMAVARA INCEPE CU UN MĂRȚIȘOR	Femeilor implicate în viața comunității locale a Sectorului 2 le este oferit un mărțișor și sunt invitate să participle la o serie de evenimente culturale (piesă de teatru, recitaluri muzicale, întâlniri festive)
6.	ZIUA VETERANILOR DE RAZBOI	In ziua în care România își omagiază veteranii de război care au luptat pentru reîntregirea țării, se va realiza o conferință și un dineu la care vor participa veteranii celui de-al doilea razboi Mondial, istorici și oameni de cultură.
7.	CUPA BEST OF 2 la baschet - fete și băieți	Sportul de masă este o necesitate pentru tânăra generație: implicarea elevilor din liceele din Sectorul 2 în competiții sportive ajută la dezvoltarea psihică și fizică a acestora,

VIZAT
spre neschimbare,
SECRETAR,

		beneficiile fiind atât imediate, cât şi pe termen lung. Proiectul se derulează sub forma unui mini-campionat de baschet, pentru fete şi băieţi, echipele aparţinând liceelor din Sectorul 2.
8.	**FESTIVALUL MINORITĂŢILOR NAŢIONALE**	Tradiţiile şi obiceiurile artistice şi gastronomice ale armenilor, romilor, albanezilor, turcilor, maghiarilor, evreilor, grecilor, bulgarilor, arabilor, chinezilor şi ale altor minorităţi, vor fi prezentate în cadrul unui festival.
9.	**FESTIVALUL PRIMĂVERII – TÂRGUL ANTICARILOR**	Imaginea boemă a Bucureştiului sfârşitului de secol XIX şi începutului de secol XX este creată prin realizarea unui târg de obiecte vechi - obiecte de artă, numismatică, stampe, documente, monezi etc. Evenimentul este întregit de momente artistice: parada costumelor de epocă, spectacole muzicale si de teatru.
10.	**FESTIVALUL PRIMĂVERI – TÂRGUL MOŞILOR DE VARĂ**	Un târg al mesterilor populari, specific traditiilor romanesti, unde vor fi prezentate obiecte produse de meşteri olari, de cioplitorii în lemn, obiecte de artizanat popular, decoraţiuni ş.a. Momentele artistice specifice unui astfel de târg nu vor lipsi: muzică populară şi actori care vor aduce snoave izvorâte din înţelepciunea poporului roman.
11.	**KENDAMA TOUR CONTEST**	Concurs dedicat celebrului sport de îndemânare, adresat elevilor din nivelul gimnazial, organizat sub forma unor competiţii, pe categorii de vârstă. La finalul concursului va avea loc un concert pentru elevii din Sectorul 2.
12.	**1 IUNIE - ZIUA INTERNAŢIONALĂ A COPILULUI**	Eveniment dedicat tuturor copiilor din Sectorul 2: organizarea unor reprezentaţii ale unor piese de teatru pentru copii, momente muzicale susţinute de copii şi tineri, jocuri şi concursuri distractive, face painting, animatori şi altele.
13.	**TEATRU PENTRU ELEVII DIN SECTORUL 2**	Realizarea unor reprezentaţii ale unor piese de teatru, la care accesul va fi liber pentru elevii din unităţile de învăţământ din Sectorul 2. Evenimentul este o campanie de promovare a culturii de calitate în rândul copiilor şi tinerilor aflaţi pe băncile şcolii. Vor fi prezentate piese de teatru ale unor scriitori români importanţi, cu opere care sunt incluse în programa şcolară actuală.
14.	**CAMPIONAT DE MINIFOTBAL PENTRU ELEVI**	Organizarea unui campionat de minifotbal pentru elevii de clasele V-VIII din unităţi de învăţământ din Sectorul 2, dotat cu premii. Evenimentul va fi susţinut, pentru promovare, de fotbalişti profesionişti din România.
15.	**ŞCOALA PENTRU FIECARE**	Campanie de susţinere a creşterii nivelului educaţional al elevilor din Sectorul 2, prin organizarea unor cursuri gratuite de pregătire în vederea îmbunătăţirii rezultatelor la învăţătură. La cursuri vor participa elevi cu domiciliul în Sectorul 2.
16.	**SUMMER START**	Spectacol muzical open-air cu participarea unor vedete ale muzicii româneşti. Publicul-ţintă este format din copii şi tineri adulţi.
17.	**CROSUL PENTRU 2**	Competiţie sportivă de alergare, ce presupune parcurgerea unui

VIZAT
spre neschimbare,
SECRETAR,

		traseu stabilit. Este organizat pentru toate categoriile de vârstă, de la 6 la peste 80 de ani si se vor acorda premii. Elementul central de interes este creşterea gradului de cultură al cetatenilor Sectorului 2, în ceea ce priveşte abordarea sportului, ca factor esenţial al vieţii.
18.	**MÂNDRI CĂ SUNTEM ROMÂNI**	Acest proiect îşi propune să marcheze 2 evenimente importante: Ziua Universală a Iei (24 iunie) şi Ziua Drapelului Naţional (26 iunie). Cetăţenii Sectorului 2 vor fi invitaţi să asiste la un spectacol de muzică populară. Evenimentul va fi încununat cu o mega-paradă a iilor tradiţionale, iar în perimetrul de desfăşurare a proiectului vor fi amplasate standuri unde vor fi prezentate toate elementele care presupun fabricarea acestei ţinute tradiţionale. Publicul participant va fi învitat să participe purtând această ţinută la eveniment.
19.	**FESTIVALUL "JAZZ AND BLUES NIGHTS"**	Muzică live de bună calitate, în care sunt promovaţi tinerii interpreţi, fiind prezenţi totodată şi vedete ale unor genurilor muzicale speciale: jazz şi blues.
20.	**FESTIVAL FOLK "MUZICA SI POEZIE"**	Poezia muzicii sau muzica poeziei... o îmbinare a două arte care ating sufletul şi educă spiritul pentru aprecierea frumosului. Proiectul presupune organizarea unor seri de muzică folk, cu participarea unor actori şi solişti, tineri şi consacraţi, într-un eveniment dedicat publicului de toate vâstele.
21.	**UN SECOL DE ISTORIE ROMÂNEASCĂ**	Centenar 2018 - în anul în care întreaga naţiune aniversează 100 de ani de la reîntregirea României, seria de evenimente propuse de Centrul Cultural "Mihai Eminescu" debutează cu o serie de proiecţii de film românesc, cu precădere marile creaţii istorice ale cinematografiei naţionale, creaţii care oglindesc momente de glorie ale istoriei românilor. Evenimentul este completat cu diverse prezentări de specialitate ale unor istorici sau oameni de cultură.
22.	**O SEARĂ DE TEATRU**	Reprezentaţii teatrale ale unor companii naţionale (de prestigiu, dar şi debutante) cu piese din dramaturgia românească şi internaţională. Piesele de teatru, prezentate săptămânal, vor avea ca public ţintă diverse categorii de vârstă.
23.	**TÂRGUL DE PÂINE**	Reprezinta organizarea unui târg al producătorilor de panificaţie tradiţională. Evenimentul este completat cu prezentarea unor tradiţii legate de "drumul pâinii", de la bobul de grâu, la pâinea folosită în viaţa ţăranului, în viaţa de zi cu zi sau în principalele momente ale vieţii. În fiecare zi a festivalului vor fi prezenţi reprezentanţi ai folclorului românesc în cadrul unor recitaluri muzicale.
24.	**ŞLAGARE CELEBRE ROMÂNEŞTI**	Spectacol muzical cu participarea unor vedete ale muzicii româneşti din anii '80-'90, dar şi copii care interpretează muzica acelei perioade. Publicul-ţintă este format din adulţi şi persoane vârstnice.

VIZAT
spre neschimbare,
SECRETAR,

25.	**ZIUA PROFESORULUI**	Premierea cadrelor didactice din sistemul de învățământ de stat pentru rezultatele obținute în cursul anului școlar 2017-2018 în cadrul unui eveniment festiv.
26.	**BALUL DE CARITATE AL PRIMARIEI SECTORULUI 2** **"Impreuna implinim un vis"**	Organizarea acestui bal de caritate presupune participarea unor agenți economici importanti din sectorul 2, oameni de cultura, artisti si alte personalitati marcante. În cadrul acestui proiect, va fi organizată o colectare de fonduri ce vor fi folosite pentru ajutorarea unui caz special medical. Vor fi avute în vedere cu prioritate, cazurile medicale ale unor copii sau tineri care sunt cetateni ai sectorului 2.
27.	**ZIUA NAȚIONALĂ A ROMÂNIEI CENTENAR 2018**	Cetățenii Sectorului 2, vor asista la un spectacol muzical-literar axat pe spiritul național, spirit ce a impulsionat înaintașii la fapte eroice, care au dus la crearea României moderne. Momentele artistice din cadrul spectacolului vor consta în recitaluri ale unor interpreți de marcă ai folclorului, muzică corală și de fanfară, momente poetice susținute de actori renumiți care vor recita din creația clasică și modernă a literaturii române.
28.	**BILANȚ CULTURAL LA SFARSIT DE AN**	Organizarea de întâlniri cu personalități ale vieții culturale si colaboratori de peste an ai instituției, prilej de rememorare a proiectelor realizate și de punere la punct a unor proiecte viitoare.
29.	**COLINDE PENTRU SUFLET**	În preajma sărbătorilor de iarnă, grupuri de copii din unitățile de învățământ din Sectorul 2 prezintă un spectacol de colinde la sediul Primăriei Sectorului 2 și primesc de la Moș Crăciun pachete cu dulciuri. Vor fi implicați elevi din toate nivelurile de învățământ .

ORDONATOR PRINCIPAL DE CREDITE

PRIMAR,
TOADER MUGUR MIHAI

ROMÂNIA PRIMAR SECTORULUI 2 AL MUNICIPIULUI BUCUREȘTI

ORDONATOR TERȚIAR DE CREDITE

MANAGER
PANINOPOL NICOLETA

VIZAT
spre neschimbare,
SECRETAR,

CONSILIUL LOCAL AL SECTORULUI 2
ADMINISTRAŢIA DOMENIULUI PUBLIC

ANEXA NR.....5.5
HCLS2 nr..../.....2018

LISTA
obiectivelor de investiţii pe anul 2018

Credit de angajament - CA
Credit bugetar - CB

INV
C+M

Nr. crt.	Capitol	Nominalizarea pe obiective de investiţii , dotări şi alte cheltuieli de investiţii	CA / CB	Total investiţii	plăţi cumulate la 31.12.2017						Buget 2018				2019	2020	2021
					Total plăţi la 31.12. 2017	Cheltuieli la 31.12.2017, finanţate din:					Cheltuieli din total surse de finanţare	Finanţate din:					
						Alte surse	Credit extern	Fond de rulment	Buget local	Venituri+ subvenţii		Credit extern	Buget local	venituri proprii + subvenţii			
0	1	2	3	4	5	6	7	8	9	10	11	12	13	14	15	16	17
		TOTAL, din care :	I	**37.247**	**6.011**	**0**	**0**	**0**	**2.922**	**3.089**	**31.236**	**0**	**0**	**31.236**	**0**	**0**	**0**
			II	**37.247**	**6.011**	**0**	**0**	**0**	**2.922**	**3.089**	**31.236**	**0**	**0**	**31.236**	**0**	**0**	**0**
				36.869	**5.895**	**0**	**0**	**0**	**2.862**	**3.033**	**30.974**	**0**	**0**	**30.974**	**0**	**0**	**0**
A		**Obiective de investiţii în continuare**	I	**14.093**	**5.129**	**0**	**0**	**0**	**2.922**	**2.207**	**8.964**	**0**	**0**	**8.964**	**0**	**0**	**0**
			II	**14.093**	**5.129**	**0**	**0**	**0**	**2.922**	**2.207**	**8.964**	**0**	**0**	**8.964**	**0**	**0**	**0**
				13.715	**5.013**	**0**	**0**	**0**	**2.862**	**2.151**	**8.702**	**0**	**0**	**8.702**	**0**	**0**	**0**
B		**Obiective de investiţii noi**	I	**0**	**0**	**0**	**0**	**0**	**0**	**0**	**0**	**0**	**0**	**0**	**0**	**0**	**0**
			II	**0**	**0**	**0**	**0**	**0**	**0**	**0**	**0**	**0**	**0**	**0**	**0**	**0**	**0**
				0	**0**	**0**	**0**	**0**	**0**	**0**	**0**	**0**	**0**	**0**	**0**	**0**	**0**
C		**Alte cheltuieli de investiţii**	I	**23.154**	**882**	**0**	**0**	**0**	**0**	**882**	**22.272**	**0**	**0**	**22.272**	**0**	**0**	**0**
			II	**23.154**	**882**	**0**	**0**	**0**	**0**	**882**	**22.272**	**0**	**0**	**22.272**	**0**	**0**	**0**
				23.154	**882**	**0**	**0**	**0**	**0**	**882**	**22.272**	**0**	**0**	**22.272**	**0**	**0**	**0**
		TOTAL 67.10, din care:	I	**21.511**	**5.414**	**0**	**0**	**0**	**2.922**	**2.492**	**16.097**	**0**	**0**	**16.097**	**0**	**0**	**0**
			II	**21.511**	**5.414**	**0**	**0**	**0**	**2.922**	**2.492**	**16.097**	**0**	**0**	**16.097**	**0**	**0**	**0**
				21.151	**5.316**	**0**	**0**	**0**	**2.862**	**2.454**	**15.835**	**0**	**0**	**15.835**	**0**	**0**	**0**
A.	67.10	Obiective de investiţii în continuare	I	12.062	5.111	0	0	0	2.922	2.189	6.951	0	0	6.951	0	0	0
			II	12.062	5.111	0	0	0	2.922	2.189	6.951	0	0	6.951	0	0	0
				11.702	5.013	0	0	0	2.862	2.151	6.689	0	0	6.689	0	0	0
B.	67.10	Obiective de investiţii noi	I	0	0	0	0	0	0	0	0	0	0	0	0	0	0
			II	0	0	0	0	0	0	0	0	0	0	0	0	0	0
				0	0	0	0	0	0	0	0	0	0	0	0	0	0
C.	67.10	Alte cheltuieli de investiţii	I	9.449	303	0	0	0	0	303	9.146	0	0	9.146	0	0	0
			II	9.449	303	0	0	0	0	303	9.146	0	0	9.146	0	0	0
				9.449	303	0	0	0	0	303	9.146	0	0	9.146	0	0	0
A.	67.10	Obiective de investiţii în continuare	I	12.062	5.111	0	0	0	2.922	2.189	6.951	0	0	6.951	0	0	0
			II	12.062	5.111	0	0	0	2.922	2.189	6.951	0	0	6.951	0	0	0
				11.702	5.013	0	0	0	2.862	2.151	6.689	0	0	6.689	0	0	0
1	67.10	Fântâni - furnizare apă potabilă din puţuri de mare adâncime 5 buc (Aleea Circului)	I	1.377	1.097				965	132	280			280			
			II	1.377	1.097				965	132	280			280			
				1.337	1.057				925	132	280			280			
2	67.10	Fântâni - furnizare apă potabilă din puţuri de mare adâncime 9 buc (Răscoala din 1907+ Cristescu Dima)	I	3.331	2.221				434	1.787	1.110			1.110			
			II	3.331	2.221				434	1.787	1.110			1.110			
				3.311	2.201				414	1.787	1.110			1.110			
3	67.10	Trecere de la iluminat fotovoltaic solar la iluminat cu energie electrică de 220v - Parc Rodica	I	88	0						88			88			
			II	88	0						88			88			
				88	0						88			88			
		DE REPORTAT	I	**4.796**	**3.318**	**0**	**0**	**0**	**1.399**	**1.919**	**1.478**	**0**	**0**	**1.478**	**0**	**0**	**0**
			II	**4.796**	**3.318**	**0**	**0**	**0**	**1.399**	**1.919**	**1.478**	**0**	**0**	**1.478**	**0**	**0**	**0**
				4.736	**3.258**	**0**	**0**	**0**	**1.339**	**1.919**	**1.478**	**0**	**0**	**1.478**	**0**	**0**	**0**

VIZAT
spre neschimbare,
SECRETAR,

		REPORT	I	4.796	3.318	0	0	0	1.399	1.919	1.478	0	0	1.478	0	0	0
			II	4.796	3.318	0	0	0	1.399	1.919	1.478	0	0	1.478	0	0	0
				4.736	3.258	0	0	0	1.339	1.919	1.478	0	0	1.478	0	0	0
4	67.10	Branşament electric - Fântână - furnizare apă potabilă din puţuri de mare adâncime - Aleea Circului	I	60	0						60			60			
			II	60	0						60			60			
				60	0						60			60			
5	67.10	Branşament electric - Fântâni - furnizare apă potabilă din puţuri de mare adâncime - Str. Răscoala din 1907	I	60	0						60			60			
			II	60	0						60			60			
				60	0						60			60			
6	67.10	Branşament electric - Fântâni furnizare apă potabilă din puţuri de mare adâncime - Str. Cristescu Dima nr.2	I	60	0						60			60			
			II	60	0						60			60			
				60	0						60			60			
7	67.10	Refacere iluminat - Lac Plumbuita (Mânăstirea Plumbuita)	I	296	0						296			296			
			II	296	0						296			296			
				296	0						296			296			
8	67.10	Gard Parc Naţional	I	647	198					198	449			449			
			II	647	198					198	449			449			
				528	197					197	331			331			
9	67.10	Consolidare taluz la Parc Dobroieşti	I	801	31					31	770			770			
			II	801	31					31	770			770			
				648	0						648			648			
10	67.10	Gard Parc Dobroieşti	I	49	1					1	48			48			
			II	49	1					1	48			48			
				26	0						26			26			
11	67.10	Extindere putere- branşament electric existent în Şos. Electronicii nr. 44	I	40	14					14	26			26			
			II	40	14					14	26			26			
				39	13					13	26			26			
12	67.10	Branşament electric Parc Sf. Ştefan	I	60	1					1	59			59			
			II	60	1					1	59			59			
				59	0						59			59			
13	67.10	Branşament electric Parc Rodica	I	60	1					1	59			59			
			II	60	1					1	59			59			
				59	0						59			59			
14	67.10	Branşament canal în Parc Grădina Icoanei	I	50	1					1	49			49			
			II	50	1					1	49			49			
				49	0						49			49			
15	67.10	Trecere de la iluminat fotovoltaic solar la iluminat cu energie electrică de 220v - Parc Dobroieşti	I	200	0						200			200			
			II	200	0						200			200			
				200	0						200			200			
16	67.10	Branşament electric - Parc Păsărari	I	60	1					1	59			59			
			II	60	1					1	59			59			
				59	0						59			59			
17	67.10	Branşament apă - Parc Sticlăriei	I	70	0						70			70			
			II	70	0						70			70			
				70	0						70			70			
		DE REPORTAT	I	7.309	3.566	0	0	0	1.399	2.167	3.743	0	0	3.743	0	0	0
			II	7.309	3.566	0	0	0	1.399	2.167	3.743	0	0	3.743	0	0	0
				6.949	3.468	0	0	0	1.339	2.129	3.481	0	0	3.481	0	0	0

VIZAT
spre neschimbare,
SECRETAR.

		REPORT	I	309	3.566	0	0	0	1.399	2.16	3.743	0	0	3.743	0	0	0
			II	7.309	3.566	0	0	0	1.399	2.167	3.743	0	0	3.743	0	0	0
				6.949	3.468	0	0	0	1.339	2.129	3.481	0	0	3.481	0	0	0
18	67.10	Sistem de iluminat cu LED Parc Agrement	I	15	0						15			15			
			II	15	0						15			15			
				15	0						15			15			
19	67.10	Instalație electrică pentru alimentarea sistemului de iluminat cu LED -Parc Agrement Tei	I	24	0						24			24			
			II	24	0						24			24			
				24	0						24			24			
20	67.10	Sistem WI-FI Parc Agrement (execuție + proiectare inclusă)	I	340	0						340			340			
			II	340	0						340			340			
				340	0						340			340			
21	67.10	Sistem supraveghere video Parc Agrement (execuție +proiectare inclusă)	I	255	0						255			255			
			II	255	0						255			255			
				255	0						255			255			
22	67.10	Branșament electric Parc Sticlăriei	I	60	22					22	38			38			
			II	60	22					22	38			38			
				60	22					22	38			38			
23	67.10	Branșament apă pentru sistem de irigații nr.1 - Piața Rosetti	I	80	0						80			80			
			II	80	0						80			80			
				80	0						80			80			
24	67.10	Branșament apă pentru sistem de irigații nr.2 - Piața Rosetti	I	50	0						50			50			
			II	50	0						50			50			
				50	0						50			50			
25	67.10	Branșament apă pentru sistem de irigații nr.2 - Scuar B-dul Ferdinand x Str. Ritmului	I	60	0						60			60			
			II	60	0						60			60			
				60	0						60			60			
26	67.10	Branșament apă pentru sistem de irigații nr.2 - Scuar B-dul Ferdinand x Str. Zidurilor	I	60	0						60			60			
			II	60	0						60			60			
				60	0						60			60			
27	67.10	Lucrări de irigații 21 amplasamente	I	3.809	1.523				1.523		2.286			2.286			
			II	3.809	1.523				1.523		2.286			2.286			
				3.809	1.523				1.523		2.286			2.286			
		TOTAL	I	**12.062**	**5.111**	**0**	**0**	**0**	**2.922**	**2.189**	**6.951**	**0**	**0**	**6.951**	**0**	**0**	**0**
			II	**12.062**	**5.111**	**0**	**0**	**0**	**2.922**	**2.189**	**6.951**	**0**	**0**	**6.951**	**0**	**0**	**0**
				11.702	**5.013**	**0**	**0**	**0**	**2.862**	**2.151**	**6.689**	**0**	**0**	**6.689**	**0**	**0**	**0**
B		**Obiective de investiţii noi**	I		**0**	**0**	**0**	**0**	**0**	**0**	**0**	**0**	**0**		**0**	**0**	**0**
			II		**0**	**0**	**0**	**0**	**0**	**0**	**0**	**0**	**0**		**0**	**0**	**0**
					0	**0**	**0**	**0**	**0**	**0**	**0**	**0**	**0**		**0**	**0**	**0**
C		**Alte cheltuieli de investiţii**	I	**9.449**	**303**					**303**	**9.146**			**9.146**			
			II	**9.449**	**303**					**303**	**9.146**			**9.146**			
				9.449	**303**					**303**	**9.146**			**9.146**			

VIZAT
spre neschimbare,
SECRETAR,

	84.10	TOTAL 84.10, din care:	I	15.736	597	0	0	0	0	597	15.139	0	0	15.139	0	0	0
			II	15.736	597	0	0	0	0	597	15.139	0	0	15.139	0	0	0
				15.718	579	0	0	0	0	579	15.139	0	0	15.139	0	0	0
A	84.10	Obiective de investiţii în continuare	I	2.031	18					18	2.013			2.013	0		
			II	2.031	18					18	2.013			2.013	0		
				2.013	0					0	2.013			2.013	0		
B	84.10	Obiective de investiţii noi	I	0	0						0			0			
			II	0	0						0			0			
				0	0						0			0			
C	84.10	Alte cheltuieli de investiţii	I	13.705	579				0	579	13.126			13.126	0		
			II	13.705	579				0	579	13.126			13.126	0		
				13.705	579				0	579	13.126			13.126	0		
A	84.10	Obiective de investiţii în continuare	I	2.031	18					18	2.013			2.013			
			II	2.031	18					18	2.013			2.013			
				2.013	0					0	2.013			2.013			
1	84.10	Străpungere Şos. Electronicii - Cale de acces între Str. Ziduri Moşi şi Şos. Electronicii - proiectare + execuţie	I	2.031	18					18	2.013			2.013			
			II	2.031	18					18	2.013			2.013			
				2.013	0						2.013			2.013			
C	84.10	Alte cheltuieli de investiţii	I	13.705	579					579	13.126			13.126			
			II	13.705	579					579	13.126			13.126			
				13.705	579					579	13.126			13.126			

PRIMAR
TOADER MUGUR MIHAI

ROMÂNIA PRIMAR SECTORULUI 2 AL MUNICIPIULUI BUCUREŞTI

VIZAT
spre neschimbare,
SECRETAR,

DIRECTOR GENERAL
ING. CIOABĂ DĂNUŢ ALEXANDRU

CONSILIUL LOCAL AL SECTORULUI 2
INSTITUŢIA: ADMINISTRAŢIA DOMENIULUI PUBLIC

ANEXA NR. 5.6
la HCLS2 NR. ..../.....2018

I. CREDITE DE ANGAJAMENT
II. CREDITE BUGETARE

LISTA CHELTUIELI DE CAPITAL

Poziţia ,, Alte cheltuieli de investiţii " defalcată pe categorii de bunuri
Repartizate pe capitolul 67.10.50 - Alte servicii în domeniul culturii, recreerii şi religiei

mii lei

Nr. crt.	Nominalizarea achiziţiilor de bunuri şi a altor cheltuieli de capital		U.M.	Cant	Valoare investiţii	Plăţi până la 31.12.2017	2018	2019
	TOTAL CHELTUIELI DE CAPITAL, din care:	**I**			**9.449**	**303**	**9.146**	**0**
		II			**9.449**	**303**	**9.146**	**0**
I	ACHIZIŢII IMOBILE	I						
		II						
II	**DOTĂRI INDEPENDENTE**	**I**			**6.150**	**303**	**5.847**	**0**
		II			**6.150**	**303**	**5.847**	**0**
1	Covor tartan turnat	I	buc	8	562	303	259	
		II			562	303	259	
2	Sistem de control acces echipamente Parc de Agrement Tei	I	buc	1	500		500	
		II			500		500	
3	Sistem audio Parc Agrement - maşinuţe electrice	I	buc	1	7		7	
		II			7		7	
4	Sistem audio Parc Agrement - roata mică	I	buc	1	7		7	
		II			7		7	
5	Firme luminoase Parc Agrement	I	buc	3	70		70	
		II			70		70	
6	Sistem monitorizare video - Şos. Electronicii nr. 44	I	buc	1	18		18	
		II			18		18	
7	Căsuţe de lemn - 6 mp	I	buc	30	360		360	
		II			360		360	
8	Căsuţe de lemn - 15 mp	I	buc	6	144		144	
		II			144		144	
9	Sistem avertizare efracţie sediul ADP 2	I	buc	1	6		6	
		II			6		6	
10	Monitorizare video Pasaj pietonal Moşilor - Colentina	I	buc	1	18		18	
		II			18		18	
11	Firme luminoase Parc Călin Ottoi	I	buc	1	9		9	
		II			9		9	
12	Firme luminoase Parc Naţional	I	buc	2	18		18	
		II			18		18	
13	Firme luminoase Parc Ciurea	I	buc	1	9		9	
		II			9		9	
14	Pompă recirculare	I	buc	1	6		6	
		II			6		6	
15	Firme luminoase Pasaj Obor	I	buc	6	20		20	
		II			20		20	
16	Maşină tuns iarbă	I	buc	2	5		5	
		II			5		5	
17	Suflantă frunze	I	buc	2	5		5	
		II			5		5	
18	Generator 3 Kva	I	buc	1	3		3	
		II			3		3	
19	Motopompă 2 ţoli	I	buc	1	3		3	
		II			3		3	
20	Pompă submersibilă 2 ţoli	I	buc	2	20		20	
		II			20		20	
21	Pompă submersibilă cu tocător (Parc Morarilor)	I	buc	2	30		30	
		II			30		30	
22	Drager- aparat măsurat noxe monoxid de carbon	I	buc	1	3		3	
		II			3		3	
	DE REPORTAT	**I**			**1.823**	**303**	**1.520**	**0**
		II			**1.823**	**303**	**1.520**	**0**

VIZAT
spre neschimbare,
SECRETAR,

VIZAT
spre neschimbare,
SECRETAR,

	REPORT				186	0	186	0
					186	0	186	0
4	SF - Amenajare peisagistică strada - Ricinului	I	buc	1	30		30	
		II			30		30	
5	SF - Puțuri de medie adâncime necesare pentru irigarea spațiilor verzi	I	buc	7	21		21	
		II			21		21	
6	SF - Gard sediul ADP sector 2-Șos. Electronicii nr. 44	I	buc	1	10		10	
		II			10		10	
7	SF - Clădire administrativă Parc Tolbuhin	I	buc	1	18		18	
		II			18		18	
8	SF - Amenajare peisagistică și arhitecturală scuaruri sector 2 - 22.083 m²	I	buc	1	23		23	
		II			23		23	
9	SF - Hală Mecanizare - Șos. Electronicii nr. 44	I	buc	1	22		22	
		II			22		22	
10	Copertină acces pasaje pietonale - Obor	I	buc	1	20		20	
		II			20		20	
11	SF - Amenajare peisagistică și arhitecturală platbande, aliniamente și zone verzi stradale sector 2 - 28.323 m²	I	buc	1	35		35	
		II			35		35	
12	SF - amenajare peisagistică și arhitecturală spații verzi aferente ansamblurilor de locuințe sector 2 - 1.002.754 m²	I	buc	1	1.350		1.350	
		II			1.350		1.350	
13	Expertiză tehnică +SF- Modernizare sediu ADP 2	I	buc	1	53		53	
		II			53		53	
14	SF - Amenajare SKATE PARK în Parcul Plumbuita	I	buc	1	10		10	
		II			10		10	
15	SF-Reabilitare alei Parc Ion Creangă	I	buc	1	3		3	
		II			3		3	
16	SF-Reabilitare alei Parc ecologic Dobroiești	I	buc	1	5		5	
		II			5		5	
17	SF-Reabilitare alei + scări acces Parc Sf. Pantelimon	I	buc	1	5		5	
		II			5		5	
18	SF-Studiu istoric privind revitalizarea Parc Grădina Icoanei privind soluții concordante cu cerințele actuale	I	buc	1	30		30	
		II			30		30	
19	SF-Amenajare zonă verde Drăgușin Deleanu	I	buc	1	10		10	
		II			10		10	
20	SF-Amenajare zonă verde tronson Str. Zambilă Ion - Str. Ion Vlad	I	buc	1	26		26	
		II			26		26	
21	SF-Amenajare zonă verde spate Cimitir Mărcuța	I	buc	1	13		13	
		II			13		13	
22	SF-Amenajare peisagistică și arhiecturală + consolidare taluz Drăgușin Deleanu	I	buc	1	32		32	
		II			32		32	
23	SF + Expertiză tehnică arbori în Parc Național amenajare zona aventura și tiroliana	I	buc	1	60		60	
		II			60		60	
24	SF-Sistem de irigații B-dul Ferdinand x str. Avrig 58 mp	I	buc	1	1		1	
		II			1		1	
25	SF-Sistem de irigații B-dul Ferdinand x str. Zidurilor 169 mp	I	buc	1	1		1	
		II			1		1	
26	SF-Sistem de irigații Piața Rosetti 108 mp	I	buc	1	1		1	
		II			1		1	
27	SF - Extindere Hală mecanizare + utilități sociale	I	buc	1	20		20	
		II			20		20	
28	Reactualizare SF, conf. HG nr. 907/2016 pentru 12 locații din investiția în continuare ,, Lucrări de irigații - 21 amplasamente	I	buc	12	14		14	
		II			14		14	
30	Reactualizare SF, conf. HG nr. 907/2016 pentru gard Parc ecologic Dobroiești	I	buc	1	2		2	
		II			2		2	
31	Expertiză tehnică +studiu geotehnic clădire administrativă parc Tolbuhin	I	buc	1	18		18	
		II			18		18	
32	Studiu fezabilitate pentru reabilitarea, modernizarea, refunctionalizarea si extinderea cladirilor situate in incinta sediului ADP Sector 2	I	buc	1	300		300	
		II			300		300	
	TOTAL	I			2.319	0	2.319	0
		II			2.319	0	2.319	0

VIZAT
spre neschimbare,
SECRETAR,

V	**Alte cheltuieli asimilate investiției**	**I**			**980**	**0**	**980**	**0**
		II			**980**	**0**	**980**	**0**
1	Coloană alimentare energie electrică, Sediul ADP, de la cutia de furnizare la tabloul general	I	buc		38		38	
		II			38		38	
2	Execuție sisteme de detecție, semnalizare și alarmare la incendiu (execuție și proiectare inclusă)	I	buc		20		20	
		II			20		20	
3	Înlocuit tablou electric Sediul ADP 2	I	buc		50		50	
		II			50		50	
4	Hidrant exterior (piese și manoperă)	I	buc		7		7	
		II			7		7	
5	Sistem de iluminat arhitectural scuar Soseaua Pantelimon	I	buc		280		280	
		II			280		280	
6	Sistem de iluminat arhitectural scuar si rond Maior Coravu	I	buc		430		430	
		II			430		430	
7	Olandeze (rasadnite fundatie beton) Sera Voluntari	I	buc	5	125		125	
		II			125		125	
8	Bransament apa scuar Soseaua Pantelimon	I	buc	1	30		30	
		II			30		30	
	TOTAL	I			**980**	**0**	**980**	**0**
		II			**980**	**0**	**980**	**0**

ROMÂNIA PRIMĂRIA SECTORULUI 2 AL MUNICIPIULUI BUCUREȘTI

PRIMAR
TOADER MUGUR MIHAI

DIRECTOR GENERAL
ING. CIOABĂ DĂNUȚ ALEXANDRU

CONSILIUL LOCAL AL SECTORULUI 2
INSTITUŢIA: ADMINISTRAŢIA DOMENIULUI PUBLIC

ANEXA NR. 5.7
la HCLS2 NR. .../.....2018

I. CREDITE DE ANGAJAMENT
II. CREDITE BUGETARE

LISTA CHELTUIELI DE CAPITAL

Poziţia ,, Alte cheltuieli de investiţii " defalcată pe categorii de bunuri

Repartizate pe capitolul 84.10.50 - Alte cheltuieli în domeniul transporturilor

mii lei

Nr. crt.	Nominalizarea achiziţiilor de bunuri şi a altor cheltuieli de capital		U.M.	Cant	Valoare investiţii	Plăţi până la 31.12.2017	2018	2019
	TOTAL CHELTUIELI DE CAPITAL, din care:	**I**			**13.705**	**579**	**13.126**	**0**
		II			**13.705**	**579**	**13.126**	**0**
I	**ACHIZIŢII IMOBILE**	**I**						
		II						
II	**DOTĂRI INDEPENDENTE**	**I**			**10.211**	**579**	**9.632**	**0**
		II			**10.211**	**579**	**9.632**	**0**
1	Bormaşină - ciocan rotopercutor	I	buc	1	3		3	
		II			3		3	
2	Tractor rutier 70-80 CP	I	buc	4	798	579	219	
		II			798	579	219	
3	Remorcă tractor	I	buc	4	155		155	
		II			155		155	
4	Autoutilitară N 1	I	buc	8	492		492	
		II			492		492	
5	Autocamionetă cu cabină dublă 6+1 locuri, tracţiune faţă, platformă fixă cu obloane	I	buc	4	550		550	
		II			550		550	
6	Autobasculantă	I	buc	2	1.200		1.200	
		II			1.200		1.200	
7	Autoutilitară N 1 4 x 4	I	buc	8	750		750	
		II			750		750	
8	Betonieră 200 - 300 L	I	buc	1	6		6	
		II			6		6	
9	Autoturism	I	buc	1	66		66	
		II			66		66	
10	Plotter format A0	I	buc	1	22		22	
		II			22		22	
11	Placă compactat asfalt	I	buc	1	9		9	
		II			9		9	
12	Betonieră 250 L	I	buc	1	7		7	
		II			7		7	
13	Autovidanjă minim 6 m³	I	buc	1	1.234		1.234	
		II			1.234		1.234	
14	Autocontainieră (container 4 mc)	I	buc	1	750		750	
		II			750		750	
15	Autoplatformă transport autovehicole cu macara	I	buc	1	750		750	
		II			750		750	
16	Generator curent 100 KW	I	buc	1	300		300	
		II			300		300	
17	Miniîncărcător frontal multifuncţional cu accesorii	I	buc	1	700		700	
		II			700		700	
18	Tocător crengi	I	buc	1	170		170	
		II			170		170	
19	Autocamionetă cu cabină dublă 6 +1 locuri, tracţiune faţă, platformă fixă cu obloane	I	buc	6	825		825	
		II			825		825	
20	Dulap cu sertare amenajat cu scule	I	buc	2	18		18	
		II			18		18	
21	Automacara minim 25 to	I	buc	1	1.200		1.200	
		II			1.200		1.200	
22	Generator curent	I	buc	1	7		7	
		II			7		7	
23	Calculator (unitate centrală + monitor+ kit tastatură, mouse + licenţe sistem operare + licenţe Office	I	buc	10	70		70	
		II			70		70	
24	Trailer sarcina utila 5 tone	I	buc	1	60		60	
		II			60		60	
25	Trailer sarcina utila 2 tone	I	buc	1	45		45	
		II			45		45	
	DE REPORTAT				**10.187**	**579**	**9.608**	**0**
		Page 1			**10.187**	**579**	**9.608**	**0**

VIZAT
spre neschimbare
SECRETAR,

	REPORT				**10.187**	**579**	**9.608**	**0**
					10.187	**579**	**9.608**	**0**
24	Laptop (licența sistem operare + licența Office)	I	buc	4	24		24	
		II			24		24	
	TOTAL	**I**			**10.211**	**579**	**9.632**	**0**
		II			**10.211**	**579**	**9.632**	**0**
III	**Consolidări imobile**	**I**						
		II						
IV	**CHELTUIELI DE PROIECTARE PENTRU ELABORAREA STUDIULUI DE PREFEZABILITATE ŞI FEZABILITATE AFERENTE OBIECTIVULUI - total din care:**	**I**			**634**	**0**	**634**	**0**
		II			**634**	**0**	**634**	**0**
1	SF - Parcări de reședință supraterane - 4 locatii	I	buc	4	11		11	
		II			11		11	
2	SF - Parcaje de reședință - 6 locații	I	buc	6	13		13	
		II			13		13	
3	SF - Parcări supraetajate - Şos. Colentina nr. 25A - 25B	I	buc	1	47		47	
		II			47		47	
4	SF - Parcări supraetajate - Str. Delfinului	I	buc	1	46		46	
		II			46		46	
5	SF - Parcări supraetajate - Aleea Dobrina	I	buc	1	60		60	
		II			60		60	
6	SF - Parcări supraetajate - B-dul Chişinău nr. 12	I	buc	1	75		75	
		II			75		75	
7	SF - Parcări supraetajate - B-dul Chişinău nr. 16	I	buc	1	65		65	
		II			65		65	
8	SF - Parcări supraetajate - Str. Ciocarliei	I	buc	1	80		80	
		II			80		80	
8	Reactualizare SF + indicatori tehnico-economici Parcări supraetajate (tip carusel) - Soseaua Pantelimon nr. 283 si Soseaua Pantelimon nr. 330	I	buc	2	1		1	
		II			1		1	
9	SF - Supralărgiri alei acces	I	buc	2	10		10	
		II			10		10	
10	SF - Reamenajare zonă și înființare parcare cu plată - Aleea Dobrina nr. 2	I	buc	1	10		10	
		II			10		10	
11	SF - Str. Cerna	I	buc	1	1		1	
		II			1		1	
12	SF - Str. Rahmaninov	I	buc	1	2		2	
		II			2		2	
13	SF - Str. Dâmbovicioara	I	buc	1	1		1	
		II			1		1	
14	SF - Str. Glodeni	I	buc	1	1		1	
		II			1		1	
15	SF - Str. Badea Cârțan	I	buc	1	2		2	
		II			2		2	
16	SF-Str. Dumbrava Roșie	I	buc	1	1		1	
		II			1		1	
17	SF-Str. Dogarilor	I	buc	1	1		1	
		II			1		1	
18	SF-Str. Răspântiilor	I	buc	1	1		1	
		II			1		1	
19	SF-Str. Arh. Hârjeu	I	buc	1	2		2	
		II			2		2	
20	SF-Str. Vasile Cristescu	I	buc	1	2		2	
		II			2		2	
21	SF-Str.Suceava	I	buc	1	1		1	
		II			1		1	
22	SF-Str. Colții Morarului	I	buc	1	1		1	
		II			1		1	
23	SF-Intr. Arpaş	I	buc	1	1		1	
		II			1		1	
24	SF-Intr. Volta	I	buc	1	1		1	
		II			1		1	
25	SF-Str. Vaşcău	I	buc	1	1		1	
		II			1		1	
	DE REPORTAT	**I**			**437**	**0**	**437**	**0**
		II			**437**	**0**	**437**	**0**

VIZAT
spre neschimbare,
SECRETAR,

	REPORT	**I**			**437**	**0**	**437**	**0**
		II			**437**	**0**	**437**	**0**
26	SF-Str. Speranței	I	buc	1	1		1	
		II			1		1	
27	SF-Str. Scaieților	I	buc	1	1		1	
		II			1		1	
28	SF-Str. Recreerii	I	buc	1	1		1	
		II			1		1	
29	SF la RK - str. Radovanu	I	buc	1	4		4	
		II			4		4	
30	SF-Str. Puieților	I	buc	1	1		1	
		II			1		1	
31	SF-Str. Popa Iancu	I	buc	1	1		1	
		II			1		1	
32	SF-Str. Odorhei	I	buc	1	1		1	
		II			1		1	
33	SF-Str. Legendei	I	buc	1	1		1	
		II			1		1	
34	SF-Str. Linului	I	buc	1	1		1	
		II			1		1	
35	SF-Str. Deva	I	buc	1	1		1	
		II			1		1	
36	SF-Str. Cireșului	I	buc	1	1		1	
		II			1		1	
37	SF-Str. Catrinței	I	buc	1	1		1	
		II			1		1	
38	SF-Str. Angrenajului	I	buc	1	1		1	
		II			1		1	
39	SF-Str. Azuga	I	buc	1	1		1	
		II			1		1	
40	SF-Str. Conta Vasile	I	buc	1	6		6	
		II			6		6	
41	SF-Str. Lunca Florilor	I	buc	1	1		1	
		II			1		1	
42	SF-Str. Măcelari	I	buc	1	1		1	
		II			1		1	
43	SF-Str. Oțetari	I	buc	1	1		1	
		II			1		1	
44	SF la RK -alee bloc -str. Matei Voievod nr. 103-113	I	buc	1	1		1	
		II			1		1	
45	SF la RK -alee aferentă Șc. nr. 24 - str. Tunari nr. 52-54	I	buc	1	1		1	
		II			1		1	
46	SF la RK - alee acces - str. Popa Nan între nr. 88 și 84	I	buc	1	1		1	
		II			1		1	
47	SF la RK - trotuar și alei înconjurătoare - B-dul Ferdinand I, nr. 174, bl.T1	I	buc	1	1		1	
		II			1		1	
48	SF la RK - alei și parcare - Șos. Mihai Bravu nr. 57-65, bl. C19	I	buc	1	1		1	
		II			1		1	
49	SF la RK - alee acces parcare spate bloc - Șos. Pantelimon nr. 3-15	I	buc	1	1		1	
		II			1		1	
50	SF la RK - str. Oteșani nr. 14, bl. T8B - asfaltare parcare	I	buc	1	1		1	
		II			1		1	
51	SF la RK - parcare str. Petre Antonescu nr. 1-5	I	buc	1	1		1	
		II			1		1	
52	SF la RK - str. Scheiul de Jos	I	buc	1	1		1	
		II			1		1	
53	SF la RK - alee acces - Șos. Colentina nr. 15	I	buc	1	1		1	
		II			1		1	
54	SF la RK - parcare str. Petre Antonescu nr. 11 bl. 11	I	buc	1	1		1	
		II			1		1	
55	SF la RK - str. Pescărușului nr. 10, bl. D5 - reparații alei	I	buc	1	1		1	
		II			1		1	
	DE REPORTAT	**I**			**475**	**0**	**475**	**0**
		II			**475**	**0**	**475**	**0**

VIZAT
spre neschimbare,
SECRETAR

	REPORT	**I**			**475**	**0**	**475**	**0**
		II			**475**	**0**	**475**	**0**
56	SF la RK - str. Sarafineşti	I	buc	1	1		1	
		II			1		1	
57	SF la RK - Calea Moşilornr. 292, bl.38- alee bloc dinspre str. Ion Maiorescu, dreapta - amenajare parcare	I	buc	1	1		1	
		II			1		1	
58	SF la RK - aleea Circului nr. 3, bl. 1 - asfaltare alee spate bloc	I	buc	1	1		1	
		II			1		1	
59	SF la RK - Intrarea Mandarinei	I	buc	1	1		1	
		II			1		1	
60	SF la RK - str. Stănescu Gheorghe	I	buc	1	1		1	
		II			1		1	
61	SF la RK - str. Elev Ştefănescu (între Şos. Pantelimon şi Str. Măgura Vulturului)	I	buc	1	1		1	
		II			1		1	
62	SF la RK - str. Baniţei nr. 1 bl. OD 59 B+C - amenajare	I	buc	1	1		1	
		II			1		1	
63	SF la RK - str. Dimitrie Hârlescu nr. 3, bl. A6- amenajare parcare	I	buc	1	1		1	
		II			1		1	
64	SF la RK - Şos. Colentina nr.20 - asfaltare scări acces bloc	I	buc	1	1		1	
		II			1		1	
65	SF la RK - str. Grigore Moisil nr. 4, bl.6 - parcare	I	buc	1	1		1	
		II			1		1	
66	SF la RK - Intrarea Italiană nr. 1- refacere trotuare şi borduri	I	buc	1	1		1	
		II			1		1	
67	SF la RK - Şos. Colentina nr.51 -bl. R11 asfaltare alee acces bloc	I	buc	1	1		1	
		II			1		1	
68	SF la RK - str. Nada Florilor nr. 6, bl.6 Carpaţi - asfaltare parcare	I	buc	1	1		1	
		II			1		1	
69	SF la RK - str. Dinu Vintilă - alee	I	buc	1	1		1	
		II			1		1	
70	SF la RK - parcări situate pe str. Marcu Armaşu - tronson între Şos. Pantelimon şi str. Bodeşti	I	buc	1	1		1	
		II			1		1	
71	SF lam RK - alee de legătură între str. Gheorghe Şerban şi str. Zambilelor	I	buc	1	1		1	
		II			1		1	
72	SF la RK - Şos. Ştefan cel Mare nr. 56-60- alei şi parcaje	I	buc	1	1		1	
		II			1		1	
73	SF la RK - alee legătură între str. Mozart - b-dul Barbu Văcărescu	I	buc	1	1		1	
		II			1		1	
74	SF la RK - str. Gheorghe Matac	I	buc	1	1		1	
		II			1		1	
75	SF la RK - scară pietonală între str. Radovanu şi Şos. Fundeni	I	buc	1	1		1	
		II			1		1	
76	SF la RK - str. I.J. Calderon nr. 1-5	I	buc	1	1		1	
		II			1		1	
77	SF la RK - execuţie lucrări de consolidare + proiectare pentru Zid de sprijin Teiul Doamnei - Colentina	I	buc	1	1		1	
		II			1		1	
78	SF la RK - str. Moroieni (de la str. Predescu Vasile până la terminare stradă)	I	buc	1	1		1	
		II			1		1	
79	SF la RK - str. Arh. Hârjeu (intre b-dul Basarabia şi str. Alexandru săvulescu)	I	buc	1	1		1	
		II			1		1	
80	SF la RK - str. Sachelarie Visarion	I	buc	1	1		1	
		II			1		1	
81	SF la RK - str. Cristescu Dima	I	buc	1	1		1	
		II			1		1	
82	SF la RK - str. Stolnicul Vasile	I	buc	1	1		1	
		II			1		1	
83	SF la RK - str. Maliuc	I	buc	1	2		2	
		II			2		2	
84	SF la RK - aleea Opanez (vis a vis Opanez nr.24)	I	buc	1	1		1	
		II			1		1	
85	SF la RK - aleea de legătură între Moisil şi Zambilelor	I	buc	1	2		2	
		II			2		2	
	DE REPORTAT	**I**			**507**	**0**	**507**	**0**
		II			**507**	**0**	**507**	**0**

VIZAT
spre neschimbare,
SECRETAR,

	REPORT	I			507	0	507	0
		II			507	0	507	0
86	SF la RK - str. Gheorghe Folescu	I	buc	1	3		3	
		II			3		3	
87	SF la RK - str.Opanez (între nr. 12 și aleea Opanez)	I	buc	1	3		3	
		II			3		3	
88	SF la RK - str. Opanez nr. 86-88	I	buc	1	2		2	
		II			2		2	
89	SF la RK - str. Oteșani	I	buc	1	3		3	
		II			3		3	
90	SF la RK -str. Agricultori	I	buc	1	3		3	
		II			3		3	
91	SF la RK - Pasarelă Parc Morarilor	I	buc	1	3		3	
		II			3		3	
92	SF la RK - str. Grozovici	I	buc	1	3		3	
		II			3		3	
93	SF la RK - str. Costache Conachi	I	buc	1	3		3	
		II			3		3	
94	SF la RK - Intrarea Pontonului	I	buc	1	1		1	
		II			1		1	
95	SF la RK - str. Crucerul Sandu - parcare	I	buc	1	2		2	
		II			2		2	
96	SF la RK -str. Barbu Văcărescu nr. 139 - alee spate bloc	I	buc	1	1		1	
		II			1		1	
97	SF la RK -str. Lăptari Tei	I	buc	1	3		3	
		II			3		3	
98	SF la RK - str. Orzari nr. 67 bloc 210 -alei	I	buc	1	2		2	
		II			2		2	
99	SF la RK - B-dul Lacul Tei nr. 63 - alee spate bloc 8	I	buc	1	1		1	
		II			1		1	
100	SF la RK - str. Doamna Oltea	I	buc	1	3		3	
		II			3		3	
101	SF la RK - alee de legătură str. Barbu Văcărescu - str. Dinu Vintilă	I	buc	1	3		3	
		II			3		3	
102	SF la RK - str. Frunzei	I	buc	1	4		4	
		II			4		4	
103	SF la RK - str. Luminei	I	buc	1	1		1	
		II			1		1	
104	SF la RK - str. Biserica Mărcuța nr.3 bloc 35 A	I	buc	1	1		1	
		II			1		1	
105	SF la RK - str. Oltarului	I	buc	1	3		3	
		II			3		3	
106	SF la RK - Șos. Pantelimon nr. 258 bloc 47 - parcare	I	buc	1	1		1	
		II			1		1	
107	SF la RK - Șos. Pantelimon nr. 350 bloc 4 - parcare	I	buc	1	1		1	
		II			1		1	
108	SF la RK - aleea Mozaicului nr.3 bloc B3 - parcare	I	buc	1	1		1	
		II			1		1	
109	SF la RK - str. Vladislav Voievod	I	buc	1	2		2	
		II			2		2	
110	SF la RK - str. Ipsilante Voievod	I	buc	1	1		1	
		II			1		1	
111	SF la RK - aleea Mozaicului bloc B8 - parcare	I	buc	1	1		1	
		II			1		1	
112	SF la RK - aleea Vergului nr. 1 bloc 20 - parcare	I	buc	1	1		1	
		II			1		1	
113	SF la RK - str. Pictor Hârlescu nr.1 bloc 5 A - parcare	I	buc	1	1		1	
		II			1		1	
114	SF la RK - str. Ocolului	I	buc	1	3		3	
		II			3		3	
115	SF la RK - str. Gherase	I	buc	1	5		5	
		II			5		5	
	DE REPORTAT	I			572	0	572	0
		II			572	0	572	0

VIZAT
spre neschimbare,
SECRETAR,

	REPORT	**I**			**572**	**0**	**572**	**0**
		II			**572**	**0**	**572**	**0**
116	SF la RK - str. Elev Ştefănescu (între Str. Măgura Vulturului şi Str. Avrig)	I	buc	1	5		5	
		II			5		5	
117	SF la RK - str. General Ipătescu	I	buc	1	2		2	
		II			2		2	
118	SF la RK - str. Ripiceni	I	buc	1	4		4	
		II			4		4	
119	SF la RK - str. Marcu Armaşu nr. 7 - parcare	I	buc	1	1		1	
		II			1		1	
120	SF la RK - str. Mozart 22A	I	buc	1	2		2	
		II			2		2	
121	SF la RK - Şos. Mihai Bravu nr. 184 - 186 - parcare	I	buc	1	1		1	
		II			1		1	
122	SF la RK - str. Spătarului	I	buc	1	3		3	
		II			3		3	
123	SF la RK - str. Radu de la Afumaţi	I	buc	1	3		3	
		II			3		3	
124	SF la RK - str. Popa Rusu	I	buc	1	3		3	
		II			3		3	
125	SF la RK - str. Speranţei	I	buc	1	3		3	
		II			3		3	
126	SF la RK - str. Sfântul Niceta	I	buc	1	2		2	
		II			2		2	
127	SF la RK - str. Turnătorilor	I	buc	1	1		1	
		II			1		1	
128	SF la RK - str. Gheorghe Palade	I	buc	1	1		1	
		II			1		1	
129	SF la RK - str. Vaporul lui Assan	I	buc	1	1		1	
		II			1		1	
130	SF la RK - Intrarea Ion Voicu	I	buc	1	1		1	
		II			1		1	
131	SF la RK - aleea Braşoveni (între str. Braşoveni şi str. Petre Antonescu) spate bloc 8	I	buc	1	2		2	
		II			2		2	
132	SF la RK - str. Maşina de Pâine nr. 12-14	I	buc	1	5		5	
		II			5		5	
133	SF la RK - str. Alexandru Donici	I	buc	1	2		2	
		II			2		2	
134	SF la RK - str. G. Garibaldi	I	buc	1	5		5	
		II			5		5	
135	SF la RK - str. Ing. Iorceanu (între Str. Busolei şi Str. Borzeşti)	I	buc	1	1		1	
		II			1		1	
136	SF la RK - str. Cercului	I	buc	1	2		2	
		II			2		2	
137	SF la RK - str. Leonida	I	buc	1	2		2	
		II			2		2	
138	SF la RK - str. Coloniei	I	buc	1	1		1	
		II			1		1	
139	Reactualizare SF, conf. HG nr. 907/2016 pentru reţea canalizare str. Arubium	I	buc	1	9		9	
		II			9		9	
	TOTAL	**I**			**634**	**0**	**634**	**0**
		II			**634**	**0**	**634**	**0**
V	**Alte cheltuieli asimilate investiţiei**	**I**			**2.860**	**0**	**2.860**	**0**
		II			**2.860**	**0**	**2.860**	**0**
1	RK - Autovidanjă RABA B - 30 - AJW	I	buc	1	60		60	
		II			60		60	
2	RK - Autobasculantă Renault B - 36 - UPN	I	buc	1	40		40	
		II			40		40	
	DE REPORTAT	**I**			**100**	**0**	**100**	**0**
		II			**100**	**0**	**100**	**0**

VIZAT
spre neschimbare,
SECRETAR,

	REPORT	**I**			**100**	**0**	**100**	**0**
		II			**100**	**0**	**100**	**0**
3	RK - Autobasculantă B - 97 - WPJ	I	buc	1	75		75	
		II			75		75	
4	RK - Autospecială platformă B - 48 - RYW	I	buc	1	35		35	
		II			35		35	
5	RK - Autospecială PRB B - 32 - AJD	I	buc	1	50		50	
		II			50		50	
6	Inlocuire scari rulante Pasaj Bucur - Obor	I	buc	1	2.600		2.600	
		II			2.600		2.600	
	TOTAL RK	**I**			**2.860**	**0**	**2.860**	**0**
		II			**2.860**	**0**	**2.860**	**0**

ROMÂNIA
PRIMAR
TOADER MUGUR MIHAI
PRIMAR
SECTORULUI 2 AL MUNICIPIULUI BUCUREȘTI

DIRECTOR GENERAL
ING. CIOABĂ DĂNUȚ ALEXANDRU

VIZAT
spre neschimbare,
SECRETAR,

MUNICIPIUL BUCUREŞTI
CONSILIUL LOCAL SECTOR 2

Anexa 5.8
HCLSector 2 nr.

Capitol:70.02.03.01/70.06.03.01
Cont:
Cod: *)

FORMULAR:

FIŞA OBIECTIVULUI / PROIECTULUI / CATEGORIEI DE INVESTIŢII

Reabilitarea termică a blocului
SOS. PANTELIMON NR. 354, BL.2
Tipul cheltuielii: (**A - obiectiv (proiect) în continuare**, B - obiectiv (proiect) nou, C - alte cheltuieli de investiţii)

A. DATE GENERALE:

1. Date geografice:	
1.1 Judeţ/Sector	Sector 2
1.2 Municipiu/Oraş/Comună	Bucureşti
1.3 Amplasament	SOS. PANTELIMON NR. 354, BL.2
2. Date referitoare la studiul de fezabilitate	
2.1 Numărul şi data aprobării studiului de fezabilitate (Hotarare/Decizie HG)	HCLS 2 nr.120/2007; si HCL S2 nr. 46/2010

B. DATE PRIVIND PRINCIPALII INDICATORI TEHNICO-ECONOMICI APROBAŢI

1. Valoarea totală aprobată (mii lei)	6,572
2. Capacităţi aprobate (în unităţi fizice)	
-	
-	
3. Durata de realizare aprobată (număr luni)	

C. DATE PRIVIND DERULAREA LUCRĂRILOR

1. Valoarea totală la deschiderea finanţării (mii lei)	5479
2. Durata de realizare contractată (număr luni)	
3. Data începerii investiţiei (luna.....anul.....)	
4. Data programată a terminării şi PIF (luna.....anul.....)	
5. Valoarea decontată până la 31 decembrie 2017 (mii lei)	3926
6. Valoarea programată în anul 2018 (mii lei)	1553
7. Valoare ramasă de finanţat la 31.12.2018 (mii lei)	0

VIZAT
spre neschimbare,
SECRETAR,

D. EŞALONAREA VALORII RĂMASE DE FINANŢAT, SURSELE DE FINANŢARE ŞI COSTURILE DE FUNCŢIONARE ŞI DE ÎNTREŢINERE DUPĂ PUNEREA ÎN FUNCŢIUNE A INVESTIŢIEI

I Credite de angajament
II Credite bugetare

-mii lei -

Surse de finanţare şi costuri de funcţionare	I II	TOTAL	Cheltuieli efectuate până la 31-12-17	Program 2018	EŞALONAREA VALORII RĂMASE DE FINANŢAT				
					Propuneri 2019	ESTIMĂRI			
						2020	2021	2022	anii ulteriori
0	1	2=3+...+9	3	4	5	6	7	8	9
1. Total surse de finanţare a investiţiei	I	**5479**	**3926**	**1553**	**0**	**0**	**0**	**0**	**0**
	II	**5479**	**3926**	**1553**	**0**	**0**	**0**	**0**	**0**
1.1 Surse proprii	I	**0**							
	II	**0**							
1.2 Credite interne	I	**0**							
	II	**0**							
1.3 Credite externe	I	**0**	0	0	0	**0**	**0**	**0**	**0**
	II	**0**	0	0	0	**0**	**0**	**0**	**0**
1.4 Buget local	I	**5479**	**3926**	**1553**	**0**	**0**	**0**	**0**	**0**
	II	**5479**	**3926**	**1553**	**0**	**0**	**0**	**0**	**0**
din care:		**0**							
1.4.1 Active fixe	I	**0**							
	II	**0**							
1.4.2 Reparatii capitale aferente activelor fi	I	**1553**	0	1553	0	**0**	**0**	**0**	**0**
	II	**1553**	0	**1553**	0	**0**	**0**	**0**	**0**
1.4.3 Transferuri de capital	I	**0**							
	II	**0**							
1.4.4 Transferuri interne	I	**0**	**0**	**0**	**0**	**0**	**0**	**0**	**0**
	II	**0**	**0**	**0**	**0**	**0**	**0**	**0**	**0**
din care:		**0**							
1.4.4.1. Programe cu finantare rambursabi	I	**0**							
	II	**0**							
1.4.4.2. Programe PHARE si alte programe cu finantare nerambursabila	I	**0**							
	II	**0**							
1.4.4.3. Programe ISPA	I	**0**							
	II	**0**							
1.4.4.4. Programe SAPARD	I	**0**							
	II	**0**							
1.4.4.5. Cofinantarea asistentei financiare nerambursabile post-aderare	I	**0**							
	II	**0**							
1.4.4.6. Investitii ale agentilor economici cu capital de stat	I	**0**							
	II	**0**							
1.4.5. Fondul national de dezvoltare	I	**0**							
	II	**0**							
1.5 Fonduri externe de preaderare	I	**0**							
	II	**0**							
1.6 Fonduri externe de postaderare	I	**0**							
	II	**0**							
1.7 Alte surse (cont: 50.02.40)	I	**3926**	3926						
	II	**3926**	3926						
2. Proiecţia costurilor de funcţionare şi de întreţinere după PIF (preliminări)									

PRIMAR
Toader Mugur Mihai

DIRECTOR
Ing. Corneliu Drug

VIZAT
spre neschimbare,
SECRETAR,

MUNICIPIUL BUCUREŞTI
CONSILIUL LOCAL SECTOR 2

Capitol:70.02.03.01
Cont: 50.02.40
Cod: *)

FORMULAR: 15

Anexa nr. 5,9
HCL Sector 2 nr.

FIŞA OBIECTIVULUI / PROIECTULUI / CATEGORIEI DE INVESTIŢII

Reabilitarea termică a blocului
STR. ELENA NR. 4, BL. OD7B
Tipul cheltuielii: (**A - obiectiv (proiect) în continuare**, B - obiectiv (proiect) nou, C - alte cheltuieli de investiţii)

A. DATE GENERALE:

1. Date geografice:	
1.1 Judeţ/Sector	Sector 2
1.2 Municipiu/Oraş/Comună	Bucureşti
1.3 Amplasament	STR. ELENA NR. 4, BL. OD7B
2. Date referitoare la studiul de fezabilitate	
2.1 Numărul şi data aprobării studiului de fezabilitate (Hotarare/Decizie HG)	HCLS 2 nr.68/2009

B. DATE PRIVIND PRINCIPALII INDICATORI TEHNICO-ECONOMICI APROBAŢI

1. Valoarea totală aprobată (mii lei) 6/3/2009	962
2. Capacităţi aprobate (în unităţi fizice)	
-	
-	
3. Durata de realizare aprobată (număr luni)	4

C. DATE PRIVIND DERULAREA LUCRĂRILOR

1. Valoarea totală la deschiderea finanţării (mii lei)	738
2. Durata de realizare contractată (număr luni)	
3. Data începerii investiţiei (luna.....anul.....)	
4. Data programată a terminării şi PIF (luna.....anul.....)	
5. Valoarea decontată până la 31 decembrie 2017(mii lei)	513
6. Valoarea programată în anul 2018 (mii lei)	225
7. Valoare ramasă de finanţat la 31.12.2018(mii lei)	0

VIZAT
spre neschimbare,
SECRETAR,

D. EŞALONAREA VALORII RĂMASE DE FINANŢAT, SURSELE DE FINANŢARE ŞI COSTURILE DE FUNCŢIONARE ŞI DE ÎNTREŢINERE DUPĂ PUNEREA ÎN FUNCŢIUNE A INVESTIŢIEI

I Credite de angajament
II Credite bugetare

-mii lei -

Surse de finanţare şi costuri de funcţionare	I II	TOTAL	Cheltuieli efectuate până la 12/31/2017	Program 2018	EŞALONAREA VALORII RĂMASE DE FINANŢAT				
					Propuneri 2019	ESTIMĂRI			
						2020	2021	2022	anii ulteriori
0	1	2=3+...+9	3	4	5	6	7	8	9
1. Total surse de finanţare a investiţiei	I	**738**	**717**	**21**	**0**	**0**	**0**	**0**	**0**
	II	**738**	**513**	**225**	**0**	**0**	**0**	**0**	**0**
1.1 Surse proprii	I	**0**							
	II	**0**							
1.2 Credite interne	I	**0**							
	II	**0**							
1.3 Credite externe	I	**0**							
	II	**0**							
1.4 Buget local	I	**21**	**0**	**21**	**0**	**0**	**0**	**0**	**0**
	II	**225**	**0**	**225**	**0**	**0**	**0**	**0**	**0**
din care:									
1.4.1 Active fixe	I	**0**							
	II	**0**							
1.4.2 Reparatii capitale aferente activelor fix	I	**21**		21					
	II	**225**		225					
1.4.3 Transferuri de capital	I	**0**							
	II	**0**							
1.4.4 Transferuri interne	I	**0**	**0**	**0**	**0**	**0**	**0**	**0**	**0**
	II	**0**	**0**	**0**	**0**	**0**	**0**	**0**	**0**
din care:									
1.4.4.1. Programe cu finantare rambursabil	I	**0**							
	II	**0**							
1.4.4.2. Programe PHARE si alte programe cu finantare nerambursabila	I	**0**							
	II	**0**							
1.4.4.3. Programe ISPA	I	**0**							
	II	**0**							
1.4.4.4. Programe SAPARD	I	**0**							
	II	**0**							
1.4.4.5. Cofinantarea asistentei financiare nerambursabile post-aderare	I	**0**							
	II	**0**							
1.4.4.6. Investitii ale agentilor economici cu capital de stat	I	**0**							
	II	**0**							
1.4.5. Fondul national de dezvoltare	I	**0**							
	II	**0**							
1.5 Fonduri externe de preaderare	I	**0**							
	II	**0**							
1.6 Fonduri externe de postaderare	I	**0**							
	II	**0**							
1.7 Alte surse (cont: 50.02.40)	I	**717**	717	0					
	II	**513**	513	0					
2. Proiecţia costurilor de funcţionare şi de întreţinere după PIF (preliminări)									

ROMÂNIA PRIMĂRIA SECTORULUI 2 AL MUNICIPIULUI BUCUREŞTI

PRIMAR
TOADER MUGUR MIHAI

VIZAT
spre neschimbare,
SECRETAR,

DIRECTOR
Ing. Corneliu Drug

MUNICIPIUL BUCUREŞTI
CONSILIUL LOCAL SECTOR 2

Anexa nr. 5.10
HCL Sector 2 nr.

Capitol:70.02.03.01
Cont: 50.02.40
Cod: *)

FORMULAR: 15

FIŞA OBIECTIVULUI / PROIECTULUI / CATEGORIEI DE INVESTIŢII

Reabilitarea termică a blocului
SOS. PANTELIMON NR. 369, BL. A4
Tipul cheltuielii: (**A - obiectiv (proiect) în continuare**, B - obiectiv (proiect) nou, C - alte cheltuieli de investiţii)

A. DATE GENERALE:

1. Date geografice:	
1.1 Judeţ/Sector	Sector 2
1.2 Municipiu/Oraş/Comună	Bucureşti
1.3 Amplasament	SOS. PANTELIMON NR. 369, BL. A4
2. Date referitoare la studiul de fezabilitate	
2.1 Numărul şi data aprobării studiului de fezabilitate (Hotarare/Decizie HG)	HCLS 2 nr.59/2009

B. DATE PRIVIND PRINCIPALII INDICATORI TEHNICO-ECONOMICI APROBAŢI

1. Valoarea totală aprobată (mii lei) 4/15/2009	729
2. Capacităţi aprobate (în unităţi fizice)	
-	
-	
3. Durata de realizare aprobată (număr luni)	6

C. DATE PRIVIND DERULAREA LUCRĂRILOR

1. Valoarea totală la deschiderea finanţării (mii lei)	483
2. Durata de realizare contractată (număr luni)	
3. Data începerii investiţiei (luna.....anul.....)	
4. Data programată a terminării şi PIF (luna.....anul.....)	
5. Valoarea decontată până la 31 decembrie 2017(mii lei)	295
6. Valoarea programată în anul 2018 (mii lei)	188
7. Valoare ramasă de finanţat la 31.12.2018(mii lei)	0

VIZAT
spre neschimbare,
SECRETAR,

D. EŞALONAREA VALORII RĂMASE DE FINANŢAT, SURSELE DE FINANŢARE ŞI COSTURILE DE FUNCŢIONARE ŞI DE ÎNTREŢINERE DUPĂ PUNEREA ÎN FUNCŢIUNE A INVESTIŢIEI

I Credite de angajament
II Credite bugetare

-mii lei -

Surse de finanţare şi costuri de funcţionare	I II	TOTAL	Cheltuieli efectuate până la 12/31/2017	Program 2018	EŞALONAREA VALORII RĂMASE DE FINANŢAT				
					Propuneri 2019	ESTIMĂRI			
						2020	2021	2022	anii ulteriori
0	1	2=3+...+9	3	4	5	6	7	8	9
1. Total surse de finanţare a investiţiei	I	**483**	**466**	**17**	**0**	**0**	**0**	**0**	**0**
	II	**483**	**295**	**188**	**0**	**0**	**0**	**0**	**0**
1.1 Surse proprii	I	**0**							
	II	**0**							
1.2 Credite interne	I	**0**							
	II	**0**							
1.3 Credite externe	I	**0**							
	II	**0**							
1.4 Buget local	I	**17**	**0**	**17**	**0**	**0**	**0**	**0**	**0**
	II	**188**	**0**	**188**	**0**	**0**	**0**	**0**	**0**
din care:									
1.4.1 Active fixe	I	**0**							
	II	**0**							
1.4.2 Reparatii capitale aferente activelor fix	I	**17**		17	0				
	II	**188**		188	0				
1.4.3 Transferuri de capital	I	**0**							
	II	**0**							
1.4.4 Transferuri interne	I	**0**	**0**	**0**	**0**	**0**	**0**	**0**	**0**
	II	**0**	**0**	**0**	**0**	**0**	**0**	**0**	**0**
din care:									
1.4.4.1. Programe cu finantare rambursabil	I	**0**							
	II	**0**							
1.4.4.2. Programe PHARE si alte programe cu finantare nerambursabila	I	**0**							
	II	**0**							
1.4.4.3. Programe ISPA	I	**0**							
	II	**0**							
1.4.4.4. Programe SAPARD	I	**0**							
	II	**0**							
1.4.4.5. Cofinantarea asistentei financiare nerambursabile post-aderare	I	**0**							
	II	**0**							
1.4.4.6. Investitii ale agentilor economici cu capital de stat	I	**0**							
	II	**0**							
1.4.5. Fondul national de dezvoltare	I	**0**							
	II	**0**							
1.5 Fonduri externe de preaderare	I	**0**							
	II	**0**							
1.6 Fonduri externe de postaderare	I	**0**							
	II	**0**							
1.7 Alte surse (cont: 50.02.40)	I	**466**	466	0	0				
	II	**295**	295	0	0				
2. Proiecţia costurilor de funcţionare şi de întreţinere după PIF (preliminări)									

ROMÂNIA PRIMĂRIA SECTORULUI 2 AL MUNICIPIULUI BUCUREŞTI

PRIMAR
TOADER MUGUR MIHAI

VIZAT
spre neschimbare,
SECRETAR,

DIRECTOR
Ing. Corneliu Drug

MUNICIPIUL BUCUREŞTI
CONSILIUL LOCAL SECTOR 2

Anexa nr. 5.11

Capitol:70.02.03.01/70.06.03.01

Cod: *)

FORMULAR: 15

FIŞA OBIECTIVULUI / PROIECTULUI / CATEGORIEI DE INVESTIŢII

Reabilitarea termică a blocului
BARBU VACARESCU NR 145, Bl. 67
Tipul cheltuielii: **(A - obiectiv (proiect) în continuare**, B - obiectiv (proiect) nou, C - alte cheltuieli de investiţii)

A. DATE GENERALE:

1. Date geografice:	
1.1 Judeţ/Sector	Sector 2
1.2 Municipiu/Oraş/Comună	Bucureşti
1.3 Amplasament	BARBU VACARESCU NR 145, Bl. 67
2. Date referitoare la studiul de fezabilitate	
2.1 Numărul şi data aprobării studiului de fezabilitate (Hotarare/Decizie HG)	HCLS 2 nr.187/2009

B. DATE PRIVIND PRINCIPALII INDICATORI TEHNICO-ECONOMICI APROBAŢI

1. Valoarea totală aprobată (mii lei) (în preţuri luna .....anul.....)	1097
2. Capacităţi aprobate (în unităţi fizice)	
-	
-	
3. Durata de realizare aprobată (număr luni)	6

C. DATE PRIVIND DERULAREA LUCRĂRILOR

1. Valoarea totală la deschiderea finanţării (mii lei)	859
2. Durata de realizare contractată (număr luni)	
3. Data începerii investiţiei (luna.....anul.....)	
4. Data programată a terminării şi PIF (luna.....anul.....)	
5. Valoarea decontată până la 31 decembrie 2017 (mii lei)	409
6. Valoarea programată în anul 2018 (mii lei)	450
7. Valoare ramasă de finanţat la 31.12.2018(mii lei)	0

VIZAT
spre neschimbare,
SECRETAR,

D. EŞALONAREA VALORII RĂMASE DE FINANŢAT, SURSELE DE FINANŢARE ŞI COSTURILE DE FUNCŢIONARE ŞI DE ÎNTREŢINERE DUPĂ PUNEREA ÎN FUNCŢIUNE A INVESTIŢIEI

I Credite de angajament
II Credite bugetare

-mii lei -

Surse de finanţare şi costuri de funcţionare	I II	TOTAL	Cheltuieli efectuate până la 12/31/2017	Program 2018	EŞALONAREA VALORII RĂMASE DE FINANŢAT				
					Propuneri 2019	ESTIMĂRI			
						2020	2021	2022	anii ulteriori
0	1	2=3+...+9	3	4	5	6	7	8	9
1. Total surse de finanţare a investiţiei	I	**859**	**818**	**41**	**0**	**0**	**0**	**0**	**0**
	II	**859**	**409**	**450**	**0**	**0**	**0**	**0**	**0**
1.1 Surse proprii	I	**0**							
	II	**0**							
1.2 Credite interne	I	**0**							
	II	**0**							
1.3 Credite externe	I	**0**							
	II	**0**							
1.4 Buget local	I	**41**	**0**	**41**	**0**	**0**	**0**	**0**	**0**
	II	**450**	**0**	**450**	**0**	**0**	**0**	**0**	**0**
din care:									
1.4.1 Active fixe	I	**0**							
	II	**0**							
1.4.2 Reparatii capitale aferente activelor fix	I	**41**		41					
	II	**450**		450					
1.4.3 Transferuri de capital	I	**0**							
	II	**0**							
1.4.4 Transferuri interne	I	**0**	**0**	**0**	**0**	**0**	**0**	**0**	**0**
	II	**0**	**0**	**0**	**0**	**0**	**0**	**0**	**0**
din care:									
1.4.4.1. Programe cu finantare rambursabil	I	**0**							
	II	**0**							
1.4.4.2. Programe PHARE si alte programe cu finantare nerambursabila	I	**0**							
	II	**0**							
1.4.4.3. Programe ISPA	I	**0**							
	II	**0**							
1.4.4.4. Programe SAPARD	I	**0**							
	II	**0**							
1.4.4.5. Cofinantarea asistentei financiare nerambursabile post-aderare	I	**0**							
	II	**0**							
1.4.4.6. Investitii ale agentilor economici cu capital de stat	I	**0**							
	II	**0**							
1.4.5. Fondul national de dezvoltare	I	**0**							
	II	**0**							
1.5 Fonduri externe de preaderare	I	**0**							
	II	**0**							
1.6 Fonduri externe de postaderare	I	**0**							
	II	**0**							
1.7 Alte surse (cont: 50.02.40)	I	**818**	818						
	II	**409**	409						
2. Proiecţia costurilor de funcţionare şi de întreţinere după PIF (preliminări)									

ROMÂNIA PRIMĂRIA SECTORULUI 2 AL MUNICIPIULUI BUCUREŞTI

PRIMAR
TOADER MUGUR MIHAI

DIRECTOR
CORNELIU DRUG

VIZAT
spre neschimbare,
SECRETAR,

MUNICIPIUL BUCUREŞTI
CONSILIUL LOCAL SECTOR 2

Anexa nr. 5.12

Capitol:70.02.03.01/70.06.03.01

Cod: *)

FORMULAR: 15

FIŞA OBIECTIVULUI / PROIECTULUI / CATEGORIEI DE INVESTIŢII

Reabilitarea termică a blocului Sos.Pantelimon nr.225,bl.66

Tipul cheltuielii: **(A - obiectiv (proiect) în continuare**, B - obiectiv (proiect) nou, C - alte cheltuieli de investiţii)

A. DATE GENERALE:

1. Date geografice:	
1.1 Judeţ/Sector	Sector 2
1.2 Municipiu/Oraş/Comună	Bucureşti
1.3 Amplasament	Sos.Pantelimon nr.225,bl.66
2. Date referitoare la studiul de fezabilitate	
2.1 Numărul şi data aprobării studiului de fezabilitate (Hotarare/Decizie HG)	HCLS 2 nr.187/2009

B. DATE PRIVIND PRINCIPALII INDICATORI TEHNICO-ECONOMICI APROBAŢI

1. Valoarea totală aprobată (mii lei) (în preţuri luna .....anul.....)	6615
2. Capacităţi aprobate (în unităţi fizice)	
-	
-	
3. Durata de realizare aprobată (număr luni)	6

C. DATE PRIVIND DERULAREA LUCRĂRILOR

1. Valoarea totală la deschiderea finanţării (mii lei)	5,378
2. Durata de realizare contractată (număr luni)	
3. Data începerii investiţiei (luna.....anul.....)	
4. Data programată a terminării şi PIF (luna.....anul.....)	
5. Valoarea decontată până la 31 decembrie 2016 (mii lei)	3,416
6. Valoarea programată în anul 2017 (mii lei)	1,962
7. Valoare ramasă de finanţat la 31.12.2017(mii lei)	0

VIZAT
spre neschimbare,
SECRETAR,

D. EŞALONAREA VALORII RĂMASE DE FINANŢAT, SURSELE DE FINANŢARE ŞI COSTURILE DE FUNCŢIONARE ŞI DE ÎNTREŢINERE DUPĂ PUNEREA ÎN FUNCŢIUNE A INVESTIŢIEI

I Credite de angajament
II Credite bugetare

-mii lei -

Surse de finanţare şi costuri de funcţionare	I II	TOTAL	Cheltuieli efectuate până la 31-12-16	Program 2017	EŞALONAREA VALORII RĂMASE DE FINANŢAT				
					Propuneri 2018	ESTIMĂRI			
						2019	2020	2021	anii ulteriori
0	1	2=3+...+9	3	4	5	6	7	8	9
1. Total surse de finanţare a investiţiei	I	**5,378**	**5,104**	**274**	**0**	**0**	**0**	**0**	**0**
	II	**5,378**	**3,416**	**1,962**	**0**	**0**	**0**	**0**	**0**
1.1 Surse proprii	I	**0**							
	II	**0**							
1.2 Credite interne	I	**0**							
	II	**0**							
1.3 Credite externe	I	**0**		**0**					
	II	**0**		**0**					
1.4 Buget local	I	**274**	**0**	**274**	**0**	**0**	**0**	**0**	**0**
	II	**1,962**	**0**	**1,962**	**0**	**0**	**0**	**0**	**0**
din care:									
1.4.1 Active fixe	I	**0**							
	II	**0**							
1.4.2 Reparatii capitale aferente activelor fix	I	**274**		**274**	**0**				
	II	**1,962**		**1,962**	**0**				
1.4.3 Transferuri de capital	I	**0**							
	II	**0**							
1.4.4 Transferuri interne	I	**0**	**0**	**0**	**0**	**0**	**0**	**0**	**0**
	II	**0**	**0**	**0**	**0**	**0**	**0**	**0**	**0**
din care:									
1.4.4.1. Programe cu finantare rambursabil	I	**0**							
	II	**0**							
1.4.4.2. Programe PHARE si alte programe cu finantare nerambursabila	I	**0**							
	II	**0**							
1.4.4.3. Programe ISPA	I	**0**							
	II	**0**							
1.4.4.4. Programe SAPARD	I	**0**							
	II	**0**							
1.4.4.5. Cofinantarea asistentei financiare nerambursabile post-aderare	I	**0**							
	II	**0**							
1.4.4.6. Investitii ale agentilor economici cu capital de stat	I	**0**							
	II	**0**							
1.4.5. Fondul national de dezvoltare	I	**0**							
	II	**0**							
1.5 Fonduri externe de preaderare	I	**0**							
	II	**0**							
1.6 Fonduri externe de postaderare	I	**0**							
	II	**0**							
1.7 Alte surse (cont: 50.02.40)	I	**5,104**	**5,104**						
	II	**3,416**	**3,416**	0					
2. Proiecţia costurilor de funcţionare şi de întreţinere după PIF (preliminări)									

PRIMAR
TOADER MUGUR MIHAI

ROMÂNIA PRIMĂRIA SECTORULUI 2 AL MUNICIPIULUI BUCUREŞTI

VIZAT
spre neschimbare,
SECRETAR,

DIRECTOR
Ing. Corneliu Drug

MUNICIPIUL BUCUREŞTI
CONSILIUL LOCAL SECTOR 2

Anexa nr. 5.13

Capitol:70.02.03.01/70.06.03.01

Cod: *)

FORMULAR: 15

FIŞA OBIECTIVULUI / PROIECTULUI / CATEGORIEI DE INVESTIŢII

Reabilitarea termică a blocului Pantelimon nr.255,bl.43

Tipul cheltuielii: **(A - obiectiv (proiect) în continuare**, B - obiectiv (proiect) nou, C - alte cheltuieli de investiţii)

A. DATE GENERALE:

1. Date geografice:	
1.1 Judeţ/Sector	Sector 2
1.2 Municipiu/Oraş/Comună	Bucureşti
1.3 Amplasament	Pantelimon nr.255,bl.43
2. Date referitoare la studiul de fezabilitate	
2.1 Numărul şi data aprobării studiului de fezabilitate (Hotarare/Decizie HG)	HCLS 2 nr.187/2009

B. DATE PRIVIND PRINCIPALII INDICATORI TEHNICO-ECONOMICI APROBAŢI

1. Valoarea totală aprobată (mii lei) (în preţuri luna .....anul.....)	11806
2. Capacităţi aprobate (în unităţi fizice)	
-	
-	
3. Durata de realizare aprobată (număr luni)	8

C. DATE PRIVIND DERULAREA LUCRĂRILOR

1. Valoarea totală la deschiderea finanţării (mii lei)	8,804
2. Durata de realizare contractată (număr luni)	
3. Data începerii investiţiei (luna.....anul.....)	
4. Data programată a terminării şi PIF (luna.....anul.....)	
5. Valoarea decontată până la 31 decembrie 2016 (mii lei)	6,671
6. Valoarea programată în anul 2017 (mii lei)	2,133
7. Valoare ramasă de finanţat la 31.12.2017(mii lei)	0

VIZAT
spre neschimbare,
SECRETAR,

D. EŞALONAREA VALORII RĂMASE DE FINANŢAT, SURSELE DE FINANŢARE ŞI COSTURILE DE FUNCŢIONARE ŞI DE ÎNTREŢINERE DUPĂ PUNEREA ÎN FUNCŢIUNE A INVESTIŢIEI

I Credite de angajament
II Credite bugetare

-mii lei -

Surse de finanţare şi costuri de funcţionare	I II	TOTAL	Cheltuieli efectuate până la 31-12-16	Program 2017	EŞALONAREA VALORII RĂMASE DE FINANŢAT				
					Propuneri 2018	ESTIMĂRI			
						2019	2020	2021	anii ulteriori
0	1	2=3+...+9	3	4	5	6	7	8	9
1. Total surse de finanţare a investiţiei	I	**8,804**	**8,646**	**158**	**0**	**0**	**0**	**0**	**0**
	II	**8,804**	**6,671**	**2,133**	**0**	**0**	**0**	**0**	**0**
1.1 Surse proprii	I	**0**							
	II	**0**							
1.2 Credite interne	I	**0**							
	II	**0**							
1.3 Credite externe	I	**0**	**0**	**0**					
	II	**0**	**0**	**0**					
1.4 Buget local	I	**158**	**0**	**158**	**0**	**0**	**0**	**0**	**0**
	II	**2,133**	**0**	**2,133**	**0**	**0**	**0**	**0**	**0**
din care:									
1.4.1 Active fixe	I	**0**							
	II	**0**							
1.4.2 Reparatii capitale aferente activelor fix	I	**158**		**158**	**0**				
	II	**2,133**		**2,133**	**0**				
1.4.3 Transferuri de capital	I	**0**							
	II	**0**							
1.4.4 Transferuri interne	I	**0**	**0**	**0**	**0**	**0**	**0**	**0**	**0**
	II	**0**	**0**	**0**	**0**	**0**	**0**	**0**	**0**
din care:									
1.4.4.1. Programe cu finantare rambursabil	I	**0**							
	II	**0**							
1.4.4.2. Programe PHARE si alte programe cu finantare nerambursabila	I	**0**							
	II	**0**							
1.4.4.3. Programe ISPA	I	**0**							
	II	**0**							
1.4.4.4. Programe SAPARD	I	**0**							
	II	**0**							
1.4.4.5. Cofinantarea asistentei financiare nerambursabile post-aderare	I	**0**							
	II	**0**							
1.4.4.6. Investitii ale agentilor economici cu capital de stat	I	**0**							
	II	**0**							
1.4.5. Fondul national de dezvoltare	I	**0**							
	II	**0**							
1.5 Fonduri externe de preaderare	I	**0**							
	II	**0**							
1.6 Fonduri externe de postaderare	I	**0**							
	II	**0**							
1.7 Alte surse (cont: 50.02.40)	I	**8,646**	**8,646**						
	II	**6,671**	**6,671**	0					
2. Proiecţia costurilor de funcţionare şi de întreţinere după PIF (preliminări)									

PRIMAR
TOADER MUGUR MIHAI

ROMÂNIA PRIMĂRIA SECTORULUI 2 AL MUNICIPIULUI BUCUREŞTI

VIZAT
spre neschimbare,
SECRETAR,

DIRECTOR
Ing. Corneliu Drug

SECTORUL 2 AL MUNICIPIULUI BUCUREŞTI
CONSILIUL LOCAL SECTOR 2
Capitol:70.02.03.01 art. 71.03

Cod: *)
FORMULAR: 15

Anexa nr. 5.14
la HCLS 2 nr. ...../.....

FIŞA OBIECTIVULUI / PROIECTULUI / CATEGORIEI DE INVESTIŢII

BD. LACUL TEI NR. 109, BL. 13 A

Tipul cheltuielii: (**A - obiectiv (proiect) în continuare**, B - obiectiv (proiect) nou, C - alte cheltuieli de investiţii)

A. DATE GENERALE:

1. Date geografice:	
1.1 Judeţ/Sector	Sector 2
1.2 Municipiu/Oraş/Comună	Bucureşti
1.3 Amplasament	BD. LACUL TEI NR. 109, BL. 13 A
2. Date referitoare la studiul de fezabilitate	
2.1 Numărul şi data aprobării studiului de fezabilitate (Hotarare/Decizie HG)	HCLS 2 nr. 108/26.11.2012

B. DATE PRIVIND PRINCIPALII INDICATORI TEHNICO-ECONOMICI APROBAŢI

1. Valoarea totală aprobată (mii lei) (în preţuri luna .....anul.....)	4,941
2. Capacităţi aprobate (în unităţi fizice)	
-	
-	
3. Durata de realizare aprobată (număr luni)	

C. DATE PRIVIND DERULAREA LUCRĂRILOR

1. Valoarea totală la deschiderea finanţării (mii lei)	4,055
2. Durata de realizare contractată (număr luni)	
3. Data începerii investiţiei (luna.....anul.....)	
4. Data programată a terminării şi PIF (luna.....anul.....)	
5. Valoarea decontată până la 31 decembrie 2017 (mii lei)	0
6. Valoarea programată în anul 2018(mii lei)	4,055
7. Valoare ramasă de finanţat la 31.12.2018 (mii lei)	0

VIZAT
spre neschimbare,
SECRETAR,

D. EŞALONAREA VALORII RĂMASE DE FINANŢAT, SURSELE DE FINANŢARE ŞI COSTURILE DE FUNCŢIONARE ŞI DE ÎNTREŢINERE DUPĂ PUNEREA ÎN FUNCŢIUNE A INVESTIŢIEI

I Credite de angajament

II Credite bugetare

-mii lei -

Surse de finanţare şi costuri de funcţionare	I II	TOTAL	Cheltuieli efectuate până la 31-12-17	Program 2018	EŞALONAREA VALORII RĂMASE DE FINANŢAT				
					Propuneri 2019	ESTIMĂRI			
						2020	2021	2022	anii ulteriori
0	1	2=3+...+9	3	4	5	6	7	8	9
1. Total surse de finanţare a investiţiei	I	4,055	0	4,055	0	0	0	0	0
	II	4,055	0	4,055	0	0	0	0	0
1.1 Surse proprii	I	0							
	II	0							
1.2 Credite interne - art.71.01	I	0							
	II	0							
1.3 Credite externe - art.71.01	I	0							
	II	0							
1.4 Buget local	I	4,055	0	4,055	0	0	0	0	0
	II	4,055	0	4,055	0	0	0	0	0
din care:									
1.4.1 Active fixe - art.71.01	I	0							
	II	0							
1.4.2 Reparatii capitale aferente activelor fixe - 71.03	I	4,055		4,055	0				
	II	4,055		4,055	0				
	II	0							
1.4.4 Transferuri interne	I	0	0	0	0	0	0	0	0
	II	0	0	0	0	0	0	0	0
din care:									
1.4.4.1. Programe cu finantare rambursabila	I	0							
	II	0							
1.4.4.2. Programe PHARE si alte programe cu finantare nerambursabila	I	0							
	II	0							
1.4.4.4. Programe SAPARD	I	0							
	II	0							
1.4.4.5. Cofinantarea asistentei financiare nerambursabile post-aderare	I	0							
	II	0							
1.4.4.6. Investitii ale agentilor economici cu capital de stat	I	0							
	II	0							
1.4.5. Fondul national de dezvoltare	I	0							
	II	0							
1.5 Fonduri externe de	I	0							
1.7 Alte surse CONT 50.02.40	I	0							
	II	0							
2. Proiecţia costurilor de funcţionare şi de întreţinere după PIF (preliminări)									

PRIMAR
Toader Mugur Mihai

DIRECTOR
Ing. Corneliu Drug

VIZAT
spre neschimbare,
SECRETAR,

SECTORUL 2 AL MUNICIPIULUI BUCUREŞTI
CONSILIUL LOCAL SECTOR 2
Capitol:70.02.03.01 art. 71.03

Cod: *)
FORMULAR: 15

Anexa nr. 5.15
la HCLS 2 nr. ...../.....

FIŞA OBIECTIVULUI / PROIECTULUI / CATEGORIEI DE INVESTIŢII

STR. ALEXANDRU CEL BUN NR. 26, BL. T16

Tipul cheltuielii: (**A - obiectiv (proiect) în continuare**, B - obiectiv (proiect) nou, C - alte cheltuieli de investiţii)

A. DATE GENERALE:

1. Date geografice:
   - 1.1 Judeţ/Sector: Sector 2
   - 1.2 Municipiu/Oraş/Comună: Bucureşti
   - 1.3 Amplasament: STR. ALEXANDRU CEL BUN NR. 26, BL. T16
2. Date referitoare la studiul de fezabilitate
   - 2.1 Numărul şi data aprobării studiului de fezabilitate (Hotarare/Decizie HG): HCLS 2 nr. 108/26.11.2012

B. DATE PRIVIND PRINCIPALII INDICATORI TEHNICO-ECONOMICI APROBAŢI

1. Valoarea totală aprobată (mii lei) (în preţuri luna .....anul.....): 1,026
2. Capacităţi aprobate (în unităţi fizice)
   -
   -
3. Durata de realizare aprobată (număr luni)

C. DATE PRIVIND DERULAREA LUCRĂRILOR

1. Valoarea totală la deschiderea finanţării (mii lei): 803
2. Durata de realizare contractată (număr luni)
3. Data începerii investiţiei (luna.....anul.....)
4. Data programată a terminării şi PIF (luna.....anul.....)
5. Valoarea decontată până la 31 decembrie 2017 (mii lei): 695
6. Valoarea programată în anul 2018(mii lei): 108
7. Valoare ramasă de finanţat la 31.12.2018 (mii lei): 0

VIZAT
spre neschimbare,
SECRETAR,

D. EŞALONAREA VALORII RĂMASE DE FINANŢAT, SURSELE DE FINANŢARE ŞI COSTURILE DE FUNCŢIONARE ŞI DE ÎNTREŢINERE DUPĂ PUNEREA ÎN FUNCŢIUNE A INVESTIŢIEI

I Credite de angajament

II Credite bugetare

-mii lei -

Surse de finanţare şi costuri de funcţionare	I II	TOTAL	Cheltuieli efectuate până la 31-12-17	Program 2018	EŞALONAREA VALORII RĂMASE DE FINANŢAT				
					Propuneri 2019	ESTIMĂRI			
						2020	2021	2022	anii ulteriori
0	1	2=3+...+9	3	4	5	6	7	8	9
1. Total surse de finanţare a investiţiei	I	**803**	**695**	**108**	**0**	**0**	**0**	**0**	**0**
	II	**803**	**695**	**108**	**0**	**0**	**0**	**0**	**0**
1.1 Surse proprii	I	**0**							
	II	**0**							
1.2 Credite interne - art.71.01	I	**0**							
	II	**0**							
1.3 Credite externe - art.71.01	I	**0**							
	II	**0**							
1.4 Buget local	I	**803**	**695**	**108**	**0**	**0**	**0**	**0**	**0**
	II	**803**	**695**	**108**	**0**	**0**	**0**	**0**	**0**
din care:									
1.4.1 Active fixe - art.71.01	I	**0**							
	II	**0**							
1.4.2 Reparatii capitale aferente activelor fixe - 71.03	I	**803**	**695**	**108**	0				
	II	**803**	**695**	**108**	0				
	II	**0**							
1.4.4 Transferuri interne	I	**0**	**0**	**0**	**0**	**0**	**0**	**0**	**0**
	II	**0**	**0**	**0**	**0**	**0**	**0**	**0**	**0**
din care:									
1.4.4.1. Programe cu finantare rambursabila	I	**0**							
	II	**0**							
1.4.4.2. Programe PHARE si alte programe cu finantare nerambursabila	I	**0**							
	II	**0**							
1.4.4.4. Programe SAPARD	I	**0**							
	II	**0**							
1.4.4.5. Cofinantarea asistentei financiare nerambursabile post-aderare	I	**0**							
	II	**0**							
1.4.4.6. Investitii ale agentilor economici cu capital de stat	I	**0**							
	II	**0**							
1.4.5. Fondul national de dezvoltare	I	**0**							
	II	**0**							
1.5 Fonduri externe de	I	**0**							
1.7 Alte surse CONT 50.02.40	I	**0**							
	II	**0**							
2. Proiecţia costurilor de funcţionare şi de întreţinere după PIF (preliminări)									

PRIMAR
Toader Mugur Mihai

DIRECTOR
Ing. Corneliu Drug

VIZAT
spre neschimbare,
SECRETAR,

SECTORUL 2 AL MUNICIPIULUI BUCUREŞTI
CONSILIUL LOCAL SECTOR 2
Capitol:70.02.03.01 art. 71.03

Cod: *)
FORMULAR: 15

Anexa nr. 5.16
la HCLS 2 nr. ...../.....

FIŞA OBIECTIVULUI / PROIECTULUI / CATEGORIEI DE INVESTIŢII

STR. JUDEŢULUI NR. 15, BL. 17

Tipul cheltuielii: (**A - obiectiv (proiect) în continuare**, B - obiectiv (proiect) nou, C - alte cheltuieli de investiţii)

A. DATE GENERALE:

1. Date geografice:
   - 1.1 Judeţ/Sector: Sector 2
   - 1.2 Municipiu/Oraş/Comună: Bucureşti
   - 1.3 Amplasament: STR. JUDEŢULUI NR. 15, BL. 17
2. Date referitoare la studiul de fezabilitate
   - 2.1 Numărul şi data aprobării studiului de fezabilitate (Hotarare/Decizie HG): HCLS 2 nr. 108/26.11.2012

B. DATE PRIVIND PRINCIPALII INDICATORI TEHNICO-ECONOMICI APROBAŢI

1. Valoarea totală aprobată (mii lei) (în preţuri luna .....anul.....): 3,262
2. Capacităţi aprobate (în unităţi fizice)
   -
   -
3. Durata de realizare aprobată (număr luni)

C. DATE PRIVIND DERULAREA LUCRĂRILOR

1. Valoarea totală la deschiderea finanţării (mii lei): 2,590
2. Durata de realizare contractată (număr luni)
3. Data începerii investiţiei (luna.....anul.....)
4. Data programată a terminării şi PIF (luna.....anul.....)
5. Valoarea decontată până la 31 decembrie 2017 (mii lei): 199
6. Valoarea programată în anul 2018(mii lei): 2,391
7. Valoare ramasă de finanţat la 31.12.2018 (mii lei): 0

VIZAT
spre neschimbare,
SECRETAR,

D. EŞALONAREA VALORII RĂMASE DE FINANŢAT, SURSELE DE FINANŢARE ŞI COSTURILE DE FUNCŢIONARE ŞI DE ÎNTREŢINERE DUPĂ PUNEREA ÎN FUNCŢIUNE A INVESTIŢIEI

I Credite de angajament

II Credite bugetare

-mii lei -

Surse de finanţare şi costuri de funcţionare	I II	TOTAL	Cheltuieli efectuate până la 31-12-17	Program 2018	EŞALONAREA VALORII RĂMASE DE FINANŢAT				
					Propuneri 2019	ESTIMĂRI			
						2020	2021	2022	anii ulteriori
0	1	2=3+...+9	3	4	5	6	7	8	9
1. Total surse de finanţare	I	**2,590**	**199**	**2,391**	**0**	**0**	**0**	**0**	**0**
a investiţiei	II	**2,590**	**199**	**2,391**	**0**	**0**	**0**	**0**	**0**
1.1 Surse proprii	I	**0**							
	II	**0**							
1.2 Credite interne - art.71.01	I	**0**							
	II	**0**							
1.3 Credite externe - art.71.01	I	**0**							
	II	**0**							
1.4 Buget local	I	**2,590**	**199**	**2,391**	**0**	**0**	**0**	**0**	**0**
	II	**2,590**	**199**	**2,391**	**0**	**0**	**0**	**0**	**0**
din care:									
1.4.1 Active fixe - art.71.01	I	**0**							
	II	**0**							
1.4.2 Reparatii capitale aferente activelor fixe - 71.03	I	**2,590**	**199**	**2,391**	0				
	II	**2,590**	**199**	**2,391**	0				
	II	**0**							
1.4.4 Transferuri interne	I	**0**	**0**	**0**	**0**	**0**	**0**	**0**	**0**
	II	**0**	**0**	**0**	**0**	**0**	**0**	**0**	**0**
din care:									
1.4.4.1. Programe cu finantare rambursabila	I	**0**							
	II	**0**							
1.4.4.2. Programe PHARE si alte programe cu finantare nerambursabila	I	**0**							
	II	**0**							
1.4.4.4. Programe SAPARD	I	**0**							
	II	**0**							
1.4.4.5. Cofinantarea asistentei financiare nerambursabile post-aderare	I	**0**							
	II	**0**							
1.4.4.6. Investitii ale agentilor economici cu capital de stat	I	**0**							
	II	**0**							
1.4.5. Fondul national de dezvoltare	I	**0**							
	II	**0**							
1.5 Fonduri externe de	I	**0**							
1.7 Alte surse	I	**0**							
CONT 50.02.40	II	**0**							
2. Proiecţia costurilor de funcţionare şi de întreţinere după PIF (preliminări)									

ROMANIA PRIMĂRIA SECTORULUI 2 AL MUNICIPIULUI BUCUREŞTI

PRIMAR
Toader Mugur Mihai

DIRECTOR
Ing. Corneliu Drug

VIZAT
spre neschimbare,
SECRETAR,

SECTORUL 2 AL MUNICIPIULUI BUCUREŞTI
CONSILIUL LOCAL SECTOR 2
Capitol:70.02.03.01 art. 71.03

Cod: *)
FORMULAR: 15

Anexa nr. 5.17
la HCLS 2 nr. ..... /.....

FIŞA OBIECTIVULUI / PROIECTULUI / CATEGORIEI DE INVESTIŢII

STR. AUREL VLAICU NR. 149, BL. 19A

Tipul cheltuielii: (**A - obiectiv (proiect) în continuare**, B - obiectiv (proiect) nou, C - alte cheltuieli de investiţii)

A. DATE GENERALE:

1. Date geografice:	
1.1 Judeţ/Sector	Sector 2
1.2 Municipiu/Oraş/Comună	Bucureşti
1.3 Amplasament	STR. AUREL VLAICU NR. 149, BL. 19A
2. Date referitoare la studiul de fezabilitate	
2.1 Numărul şi data aprobării studiului de fezabilitate (Hotarare/Decizie HG)	HCLS 2 nr. 108/26.11.2012

B. DATE PRIVIND PRINCIPALII INDICATORI TEHNICO-ECONOMICI APROBAŢI

1. Valoarea totală aprobată (mii lei) (în preţuri luna .....anul.....)	841
2. Capacităţi aprobate (în unităţi fizice)	
-	
-	
3. Durata de realizare aprobată (număr luni)	

C. DATE PRIVIND DERULAREA LUCRĂRILOR

1. Valoarea totală la deschiderea finanţării (mii lei)	660
2. Durata de realizare contractată (număr luni)	
3. Data începerii investiţiei (luna.....anul.....)	
4. Data programată a terminării şi PIF (luna.....anul.....)	
5. Valoarea decontată până la 31 decembrie 2017 (mii lei)	598
6. Valoarea programată în anul 2018(mii lei)	62
7. Valoare ramasă de finanţat la 31.12.2018 (mii lei)	0

VIZAT
spre neschimbare,
SECRETAR,

D. EŞALONAREA VALORII RĂMASE DE FINANŢAT, SURSELE DE FINANŢARE ŞI COSTURILE DE FUNCŢIONARE ŞI DE ÎNTREŢINERE DUPĂ PUNEREA ÎN FUNCŢIUNE A INVESTIŢIEI

I Credite de angajament
II Credite bugetare

-mii lei -

Surse de finanţare şi costuri de funcţionare	I II	TOTAL	Cheltuieli efectuate până la 31-12-17	Program 2018	EŞALONAREA VALORII RĂMASE DE FINANŢAT				
					Propuneri 2019	ESTIMĂRI			
						2020	2021	2022	anii ulteriori
0	1	2=3+...+9	3	4	5	6	7	8	9
1. Total surse de finanţare a investiţiei	I	**660**	**62**	**598**	**0**	**0**	**0**	**0**	**0**
	II	**660**	**62**	**598**	**0**	**0**	**0**	**0**	**0**
1.1 Surse proprii	I	**0**							
	II	**0**							
1.2 Credite interne - art.71.01	I	**0**							
	II	**0**							
1.3 Credite externe - art.71.01	I	**0**							
	II	**0**							
1.4 Buget local	I	**660**	**62**	**598**	**0**	**0**	**0**	**0**	**0**
	II	**660**	**62**	**598**	**0**	**0**	**0**	**0**	**0**
din care:									
1.4.1 Active fixe - art.71.01	I	**0**							
	II	**0**							
1.4.2 Reparatii capitale aferente activelor fixe - 71.03	I	**660**	**62**	**598**	0				
	II	**660**	**62**	**598**	0				
	II	**0**							
1.4.4 Transferuri interne	I	**0**	**0**	**0**	**0**	**0**	**0**	**0**	**0**
	II	**0**	**0**	**0**	**0**	**0**	**0**	**0**	**0**
din care:									
1.4.4.1. Programe cu finantare rambursabila	I	**0**							
	II	**0**							
1.4.4.2. Programe PHARE si alte programe cu finantare nerambursabila	I	**0**							
	II	**0**							
1.4.4.4. Programe SAPARD	I	**0**							
	II	**0**							
1.4.4.5. Cofinantarea asistentei financiare nerambursabile post-aderare	I	**0**							
	II	**0**							
1.4.4.6. Investitii ale agentilor economici cu capital de stat	I	**0**							
	II	**0**							
1.4.5. Fondul national de dezvoltare	I	**0**							
	II	**0**							
1.5 Fonduri externe de	I	**0**							
1.7 Alte surse CONT 50.02.40	I	**0**							
	II	**0**							
2. Proiecţia costurilor de funcţionare şi de întreţinere după PIF (preliminări)									

ROMÂNIA PRIMĂRIA SECTORULUI 2 AL MUNICIPIULUI BUCUREŞTI

PRIMAR
Toader Mugur Mihai

DIRECTOR
Ing. Corneliu Drug

VIZAT
spre neschimbare,
SECRETAR,

SECTORUL 2 AL MUNICIPIULUI BUCUREŞTI
CONSILIUL LOCAL SECTOR 2
Capitol:70.02.03.01 art. 71.03

Cod: *)
FORMULAR: 15

Anexa nr. 5.18
la HCLS 2 nr. ..... /.....

FIŞA OBIECTIVULUI / PROIECTULUI / CATEGORIEI DE INVESTIŢII

STR. DR. GROZOVICI NR. 2

Tipul cheltuielii: (**A - obiectiv (proiect) în continuare**, B - obiectiv (proiect) nou, C - alte cheltuieli de investiţii)

A. DATE GENERALE:

1. Date geografice:	
1.1 Judeţ/Sector	Sector 2
1.2 Municipiu/Oraş/Comună	Bucureşti
1.3 Amplasament	STR. DR. GROZOVICI NR. 2
2. Date referitoare la studiul de fezabilitate	
2.1 Numărul şi data aprobării studiului de fezabilitate (Hotarare/Decizie HG)	HCLS 2 nr. 108/26.11.2012

B. DATE PRIVIND PRINCIPALII INDICATORI TEHNICO-ECONOMICI APROBAŢI

1. Valoarea totală aprobată (mii lei) (în preţuri luna .....anul.....)	1,124
2. Capacităţi aprobate (în unităţi fizice)	
-	
-	
3. Durata de realizare aprobată (număr luni)	

C. DATE PRIVIND DERULAREA LUCRĂRILOR

1. Valoarea totală la deschiderea finanţării (mii lei)	921
2. Durata de realizare contractată (număr luni)	
3. Data începerii investiţiei (luna.....anul.....)	
4. Data programată a terminării şi PIF (luna.....anul.....)	
5. Valoarea decontată până la 31 decembrie 2017 (mii lei)	407
6. Valoarea programată în anul 2018(mii lei)	514
7. Valoare ramasă de finanţat la 31.12.2018 (mii lei)	0

VIZAT
spre neschimbare,
SECRETAR,

D. EŞALONAREA VALORII RĂMASE DE FINANŢAT, SURSELE DE FINANŢARE ŞI COSTURILE DE FUNCŢIONARE ŞI DE ÎNTREŢINERE DUPĂ PUNEREA ÎN FUNCŢIUNE A INVESTIŢIEI

I Credite de angajament
II Credite bugetare

-mii lei -

Surse de finanţare şi costuri de funcţionare	I II	TOTAL	Cheltuieli efectuate până la 31-12-17	Program 2018	EŞALONAREA VALORII RĂMASE DE FINANŢAT				
					Propuneri 2019	ESTIMĂRI 2020	2021	2022	anii ulteriori
0	1	2=3+...+9	3	4	5	6	7	8	9
1. Total surse de finanţare a investiţiei	I	**921**	**407**	**514**	**0**	**0**	**0**	**0**	**0**
	II	**921**	**407**	**514**	**0**	**0**	**0**	**0**	**0**
1.1 Surse proprii	I	**0**							
	II	**0**							
1.2 Credite interne - art.71.01	I	**0**							
	II	**0**							
1.3 Credite externe - art.71.01	I	**0**							
	II	**0**							
1.4 Buget local	I	**921**	**407**	**514**	**0**	**0**	**0**	**0**	**0**
	II	**921**	**407**	**514**	**0**	**0**	**0**	**0**	**0**
din care:									
1.4.1 Active fixe - art.71.01	I	**0**							
	II	**0**							
1.4.2 Reparatii capitale aferente activelor fixe - 71.03	I	**921**	**407**	**514**	0				
	II	**921**	**407**	**514**	0				
	II	**0**							
1.4.4 Transferuri interne	I	**0**	**0**	**0**	**0**	**0**	**0**	**0**	**0**
	II	**0**	**0**	**0**	**0**	**0**	**0**	**0**	**0**
din care:									
1.4.4.1. Programe cu finantare rambursabila	I	**0**							
	II	**0**							
1.4.4.2. Programe PHARE si alte programe cu finantare nerambursabila	I	**0**							
	II	**0**							
1.4.4.4. Programe SAPARD	I	**0**							
	II	**0**							
1.4.4.5. Cofinantarea asistentei financiare nerambursabile post-aderare	I	**0**							
	II	**0**							
1.4.4.6. Investitii ale agentilor economici cu capital de stat	I	**0**							
	II	**0**							
1.4.5. Fondul national de dezvoltare	I	**0**							
	II	**0**							
1.5 Fonduri externe de	I	**0**							
1.7 Alte surse CONT 50.02.40	I	**0**							
	II	**0**							
2. Proiecţia costurilor de funcţionare şi de întreţinere după PIF (preliminări)									

PRIMAR
Toader Mugur Mihai

DIRECTOR
Ing. Corneliu Drug

VIZAT
spre neschimbare,
SECRETAR,

SECTORUL 2 AL MUNICIPIULUI BUCUREŞTI
CONSILIUL LOCAL SECTOR 2
Capitol:70.02.03.01 art. 71.03

Cod: *)
FORMULAR: 15

Anexa nr. 5.19
la HCLS 2 nr. ..... /.....

FIŞA OBIECTIVULUI / PROIECTULUI / CATEGORIEI DE INVESTIŢII

STR. MAŞINA DE PÂINE NR. 12, BL. OD39

Tipul cheltuielii: (**A - obiectiv (proiect) în continuare**, B - obiectiv (proiect) nou, C - alte cheltuieli de investiţii)

A. DATE GENERALE:

1. Date geografice:
   - 1.1 Judeţ/Sector: Sector 2
   - 1.2 Municipiu/Oraş/Comună: Bucureşti
   - 1.3 Amplasament: STR. MAŞINA DE PÂINE NR. 12, BL. OD39
2. Date referitoare la studiul de fezabilitate
   - 2.1 Numărul şi data aprobării studiului de fezabilitate (Hotarare/Decizie HG): HCLS 2 nr. 108/26.11.2012

B. DATE PRIVIND PRINCIPALII INDICATORI TEHNICO-ECONOMICI APROBAŢI

1. Valoarea totală aprobată (mii lei) (în preţuri luna .....anul.....): 1,266
2. Capacităţi aprobate (în unităţi fizice)
   -
   -
3. Durata de realizare aprobată (număr luni)

C. DATE PRIVIND DERULAREA LUCRĂRILOR

1. Valoarea totală la deschiderea finanţării (mii lei): 893
2. Durata de realizare contractată (număr luni)
3. Data începerii investiţiei (luna.....anul.....)
4. Data programată a terminării şi PIF (luna.....anul.....)
5. Valoarea decontată până la 31 decembrie 2017 (mii lei): 561
6. Valoarea programată în anul 2018(mii lei): 332
7. Valoare ramasă de finanţat la 31.12.2018 (mii lei): 0

VIZAT
spre neschimbare,
SECRETAR,

D. EŞALONAREA VALORII RĂMASE DE FINANŢAT, SURSELE DE FINANŢARE ŞI COSTURILE DE FUNCŢIONARE ŞI DE ÎNTREŢINERE DUPĂ PUNEREA ÎN FUNCŢIUNE A INVESTIŢIEI

I Credite de angajament
II Credite bugetare

-mii lei -

Surse de finanţare şi costuri de funcţionare	I II	TOTAL	Cheltuieli efectuate până la 31-12-17	Program 2018	EŞALONAREA VALORII RĂMASE DE FINANŢAT				
					Propuneri 2019	ESTIMĂRI			
						2020	2021	2022	anii ulteriori
0	1	2=3+...+9	3	4	5	6	7	8	9
1. Total surse de finanţare	I	**893**	**561**	**332**	**0**	**0**	**0**	**0**	**0**
a investiţiei	II	**893**	**561**	**332**	**0**	**0**	**0**	**0**	**0**
1.1 Surse proprii	I	**0**							
	II	**0**							
1.2 Credite interne - art.71.01	I	**0**							
	II	**0**							
1.3 Credite externe - art.71.01	I	**0**							
	II	**0**							
1.4 Buget local	I	**893**	**561**	**332**	**0**	**0**	**0**	**0**	**0**
	II	**893**	**561**	**332**	**0**	**0**	**0**	**0**	**0**
din care:									
1.4.1 Active fixe - art.71.01	I	**0**							
	II	**0**							
1.4.2 Reparatii capitale aferente activelor fixe - 71.03	I	**893**	**561**	**332**	0				
	II	**893**	**561**	**332**	0				
	II	**0**							
1.4.4 Transferuri interne	I	**0**	**0**	**0**	**0**	**0**	**0**	**0**	**0**
	II	**0**	**0**	**0**	**0**	**0**	**0**	**0**	**0**
din care:									
1.4.4.1. Programe cu finantare rambursabila	I	**0**							
	II	**0**							
1.4.4.2. Programe PHARE si alte programe cu finantare nerambursabila	I	**0**							
	II	**0**							
1.4.4.4. Programe SAPARD	I	**0**							
	II	**0**							
1.4.4.5. Cofinantarea asistentei financiare nerambursabile post-aderare	I	**0**							
	II	**0**							
1.4.4.6. Investitii ale agentilor economici cu capital de stat	I	**0**							
	II	**0**							
1.4.5. Fondul national de dezvoltare	I	**0**							
	II	**0**							
1.5 Fonduri externe de	I	**0**							
1.7 Alte surse	I	**0**							
CONT 50.02.40	II	**0**							
2. Proiecţia costurilor de funcţionare şi de întreţinere după PIF (preliminări)									

PRIMAR
Toader Mugur Mihai

DIRECTOR
Ing. Corneliu Drug

VIZAT
spre neschimbare,
SECRETAR,

SECTORUL 2 AL MUNICIPIULUI BUCUREŞTI
CONSILIUL LOCAL SECTOR 2
Capitol:70.02.03.01 art. 71.03

Anexa nr. 5.20
la HCLS 2 nr. ..... /.....

Cod: *)
FORMULAR: 15

FIŞA OBIECTIVULUI / PROIECTULUI / CATEGORIEI DE INVESTIŢII

STR. MAŞINA DE PÂINE NR. 16, BL. OD35

Tipul cheltuielii: (**A - obiectiv (proiect) în continuare**, B - obiectiv (proiect) nou, C - alte cheltuieli de investiţii)

A. DATE GENERALE:

1. Date geografice:	
1.1 Judeţ/Sector	Sector 2
1.2 Municipiu/Oraş/Comună	Bucureşti
1.3 Amplasament	STR. MAŞINA DE PÂINE NR. 16, BL. OD35
2. Date referitoare la studiul de fezabilitate	
2.1 Numărul şi data aprobării studiului de fezabilitate (Hotarare/Decizie HG)	HCLS 2 nr. 108/26.11.2012

B. DATE PRIVIND PRINCIPALII INDICATORI TEHNICO-ECONOMICI APROBAŢI

1. Valoarea totală aprobată (mii lei) (în preţuri luna .....anul.....)	1,248
2. Capacităţi aprobate (în unităţi fizice)	
-	
-	
3. Durata de realizare aprobată (număr luni)	

C. DATE PRIVIND DERULAREA LUCRĂRILOR

1. Valoarea totală la deschiderea finanţării (mii lei)	920
2. Durata de realizare contractată (număr luni)	
3. Data începerii investiţiei (luna.....anul.....)	
4. Data programată a terminării şi PIF (luna.....anul.....)	
5. Valoarea decontată până la 31 decembrie 2017 (mii lei)	695
6. Valoarea programată în anul 2018(mii lei)	225
7. Valoare ramasă de finanţat la 31.12.2018 (mii lei)	0

VIZAT
spre neschimbare,
SECRETAR,

D. EŞALONAREA VALORII RĂMASE DE FINANŢAT, SURSELE DE FINANŢARE ŞI COSTURILE DE FUNCŢIONARE ŞI DE ÎNTREŢINERE DUPĂ PUNEREA ÎN FUNCŢIUNE A INVESTIŢIEI

I Credite de angajament

II Credite bugetare

-mii lei -

Surse de finanţare şi costuri de funcţionare	I II	TOTAL	Cheltuieli efectuate până la 31-12-17	Program 2018	EŞALONAREA VALORII RĂMASE DE FINANŢAT				
					Propuneri 2019	ESTIMĂRI			
						2020	2021	2022	anii ulteriori
0	1	2=3+...+9	3	4	5	6	7	8	9
1. Total surse de finanţare a investiţiei	I	**920**	**695**	**225**	**0**	**0**	**0**	**0**	**0**
	II	**920**	**695**	**225**	**0**	**0**	**0**	**0**	**0**
1.1 Surse proprii	I	**0**							
	II	**0**							
1.2 Credite interne - art.71.01	I	**0**							
	II	**0**							
1.3 Credite externe - art.71.01	I	**0**							
	II	**0**							
1.4 Buget local	I	**920**	**695**	**225**	**0**	**0**	**0**	**0**	**0**
	II	**920**	**695**	**225**	**0**	**0**	**0**	**0**	**0**
din care:									
1.4.1 Active fixe - art.71.01	I	**0**							
	II	**0**							
1.4.2 Reparatii capitale aferente activelor fixe - 71.03	I	**920**	**695**	**225**	0				
	II	**920**	**695**	**225**	0				
	II	**0**							
1.4.4 Transferuri interne	I	**0**	**0**	**0**	**0**	**0**	**0**	**0**	**0**
	II	**0**	**0**	**0**	**0**	**0**	**0**	**0**	**0**
din care:									
1.4.4.1. Programe cu finantare rambursabila	I	**0**							
	II	**0**							
1.4.4.2. Programe PHARE si alte programe cu finantare nerambursabila	I	**0**							
	II	**0**							
1.4.4.4. Programe SAPARD	I	**0**							
	II	**0**							
1.4.4.5. Cofinantarea asistentei financiare nerambursabile post-aderare	I	**0**							
	II	**0**							
1.4.4.6. Investitii ale agentilor economici cu capital de stat	I	**0**							
	II	**0**							
1.4.5. Fondul national de dezvoltare	I	**0**							
	II	**0**							
1.5 Fonduri externe de	I	**0**							
1.7 Alte surse CONT 50.02.40	I	**0**							
	II	**0**							
2. Proiecţia costurilor de funcţionare şi de întreţinere după PIF (preliminări)									

ROMÂNIA PRIMĂRIA SECTORULUI 2 AL MUNICIPIULUI BUCUREŞTI

PRIMAR
Toader Mugur Mihai

DIRECTOR
Ing. Corneliu Drug

VIZAT spre neschimbare, SECRETAR,

SECTORUL 2 AL MUNICIPIULUI BUCUREŞTI
CONSILIUL LOCAL SECTOR 2
Capitol:70.02.03.01 art. 71.03

Cod: *)
FORMULAR: 15

Anexa nr. 5.21.
la HCLS 2 nr. ..... /.....

FIŞA OBIECTIVULUI / PROIECTULUI / CATEGORIEI DE INVESTIŢII

STR. MAŞINA DE PÂINE NR. 69, BL. OD23

Tipul cheltuielii: (**A - obiectiv (proiect) în continuare**, B - obiectiv (proiect) nou, C - alte cheltuieli de investiţii)

A. DATE GENERALE:

1. Date geografice:
   - 1.1 Judeţ/Sector: Sector 2
   - 1.2 Municipiu/Oraş/Comună: Bucureşti
   - 1.3 Amplasament: STR. MAŞINA DE PÂINE NR. 69, BL. OD23
2. Date referitoare la studiul de fezabilitate
   - 2.1 Numărul şi data aprobării studiului de fezabilitate (Hotarare/Decizie HG): HCLS 2 nr. 108/26.11.2012

B. DATE PRIVIND PRINCIPALII INDICATORI TEHNICO-ECONOMICI APROBAŢI

1. Valoarea totală aprobată (mii lei) (în preţuri luna .....anul.....): 4,603
2. Capacităţi aprobate (în unităţi fizice)
   -
   -
3. Durata de realizare aprobată (număr luni)

C. DATE PRIVIND DERULAREA LUCRĂRILOR

1. Valoarea totală la deschiderea finanţării (mii lei): 2,817
2. Durata de realizare contractată (număr luni)
3. Data începerii investiţiei (luna.....anul.....)
4. Data programată a terminării şi PIF (luna.....anul.....)
5. Valoarea decontată până la 31 decembrie 2017 (mii lei): 1,947
6. Valoarea programată în anul 2018(mii lei): 870
7. Valoare ramasă de finanţat la 31.12.2018 (mii lei): 0

VIZAT
spre neschimbare,
SECRETAR,

D. EŞALONAREA VALORII RĂMASE DE FINANŢAT, SURSELE DE FINANŢARE ŞI COSTURILE DE FUNCŢIONARE ŞI DE ÎNTREŢINERE DUPĂ PUNEREA ÎN FUNCŢIUNE A INVESTIŢIEI

I Credite de angajament
II Credite bugetare

-mii lei -

Surse de finanţare şi costuri de funcţionare	I II	TOTAL	Cheltuieli efectuate până la 31-12-17	Program 2018	EŞALONAREA VALORII RĂMASE DE FINANŢAT				
					Propuneri 2019	ESTIMĂRI			
						2020	2021	2022	anii ulteriori
0	1	2=3+...+9	3	4	5	6	7	8	9
1. Total surse de finanţare	I	**2,817**	**1,947**	**870**	**0**	**0**	**0**	**0**	**0**
a investiţiei	II	**2,817**	**1,947**	**870**	**0**	**0**	**0**	**0**	**0**
1.1 Surse proprii	I	**0**							
	II	**0**							
1.2 Credite interne - art.71.01	I	**0**							
	II	**0**							
1.3 Credite externe - art.71.01	I	**0**							
	II	**0**							
1.4 Buget local	I	**2,817**	**1,947**	**870**	**0**	**0**	**0**	**0**	**0**
	II	**2,817**	**1,947**	**870**	**0**	**0**	**0**	**0**	**0**
din care:									
1.4.1 Active fixe - art.71.01	I	**0**							
	II	**0**							
1.4.2 Reparatii capitale aferente activelor fixe - 71.03	I	**2,817**	**1,947**	**870**	**0**				
	II	**2,817**	**1,947**	**870**	**0**				
	II	**0**							
1.4.4 Transferuri interne	I	**0**	**0**	**0**	**0**	**0**	**0**	**0**	**0**
	II	**0**	**0**	**0**	**0**	**0**	**0**	**0**	**0**
din care:									
1.4.4.1. Programe cu finantare rambursabila	I	**0**							
	II	**0**							
1.4.4.2. Programe PHARE si alte programe cu finantare nerambursabila	I	**0**							
	II	**0**							
1.4.4.4. Programe SAPARD	I	**0**							
	II	**0**							
1.4.4.5. Cofinantarea asistentei financiare nerambursabile post-aderare	I	**0**							
	II	**0**							
1.4.4.6. Investitii ale agentilor economici cu capital de stat	I	**0**							
	II	**0**							
1.4.5. Fondul national de dezvoltare	I	**0**							
	II	**0**							
1.5 Fonduri externe de	I	**0**							
1.7 Alte surse	I	**0**							
CONT 50.02.40	II	**0**							
2. Proiecţia costurilor de funcţionare şi de întreţinere după PIF (preliminări)									

ROMÂNIA PRIMĂRIA SECTORULUI 2 AL MUNICIPIULUI BUCUREŞTI

PRIMAR
Toader Mugur Mihai

DIRECTOR
Ing. Corneliu Drug

VIZAT
spre neschimbare,
SECRETAR,

SECTORUL 2 AL MUNICIPIULUI BUCUREŞTI
CONSILIUL LOCAL SECTOR 2
Capitol:70.02.03.01 art. 71.03

Cod: *)
FORMULAR: 15

Anexa nr. 5.22
la HCLS 2 nr. ..... /.....

FIŞA OBIECTIVULUI / PROIECTULUI / CATEGORIEI DE INVESTIŢII

STR. PAUL GRECEANU NR. 9, BL. 20A

Tipul cheltuielii: (**A - obiectiv (proiect) în continuare**, B - obiectiv (proiect) nou, C - alte cheltuieli de investiţii)

A. DATE GENERALE:

1. Date geografice:	
1.1 Judeţ/Sector	Sector 2
1.2 Municipiu/Oraş/Comună	Bucureşti
1.3 Amplasament	STR. PAUL GRECEANU NR. 9, BL. 20A
2. Date referitoare la studiul de fezabilitate	
2.1 Numărul şi data aprobării studiului de fezabilitate (Hotarare/Decizie HG)	HCLS 2 nr. 108/26.11.2012

B. DATE PRIVIND PRINCIPALII INDICATORI TEHNICO-ECONOMICI APROBAŢI

1. Valoarea totală aprobată (mii lei) (în preţuri luna .....anul.....)	1,313
2. Capacităţi aprobate (în unităţi fizice)	
-	
-	
3. Durata de realizare aprobată (număr luni)	

C. DATE PRIVIND DERULAREA LUCRĂRILOR

1. Valoarea totală la deschiderea finanţării (mii lei)	1,067
2. Durata de realizare contractată (număr luni)	
3. Data începerii investiţiei (luna.....anul.....)	
4. Data programată a terminării şi PIF (luna.....anul.....)	
5. Valoarea decontată până la 31 decembrie 2017 (mii lei)	875
6. Valoarea programată în anul 2018(mii lei)	192
7. Valoare ramasă de finanţat la 31.12.2018 (mii lei)	0

VIZAT
spre neschimbare,
SECRETAR,

D. EŞALONAREA VALORII RĂMASE DE FINANŢAT, SURSELE DE FINANŢARE ŞI COSTURILE DE FUNCŢIONARE ŞI DE ÎNTREŢINERE DUPĂ PUNEREA ÎN FUNCŢIUNE A INVESTIŢIEI

I Credite de angajament

II Credite bugetare

-mii lei -

Surse de finanţare şi costuri de funcţionare	I II	TOTAL	Cheltuieli efectuate până la 31-12-17	Program 2018	EŞALONAREA VALORII RĂMASE DE FINANŢAT				
					Propuneri 2019	ESTIMĂRI			
						2020	2021	2022	anii ulteriori
0	1	2=3+...+9	3	4	5	6	7	8	9
1. Total surse de finanţare	I	**1,067**	**875**	**192**	**0**	**0**	**0**	**0**	**0**
a investiţiei	II	**1,067**	**875**	**192**	**0**	**0**	**0**	**0**	**0**
1.1 Surse proprii	I	**0**							
	II	**0**							
1.2 Credite interne - art.71.01	I	**0**							
	II	**0**							
1.3 Credite externe - art.71.01	I	**0**							
	II	**0**							
1.4 Buget local	I	**1,067**	**875**	**192**	**0**	**0**	**0**	**0**	**0**
	II	**1,067**	**875**	**192**	**0**	**0**	**0**	**0**	**0**
din care:									
1.4.1 Active fixe - art.71.01	I	**0**							
	II	**0**							
1.4.2 Reparatii capitale aferente activelor fixe - 71.03	I	**1,067**	**875**	**192**	**0**				
	II	**1,067**	**875**	**192**	**0**				
	II	**0**							
1.4.4 Transferuri interne	I	**0**	**0**	**0**	**0**	**0**	**0**	**0**	**0**
	II	**0**	**0**	**0**	**0**	**0**	**0**	**0**	**0**
din care:									
1.4.4.1. Programe cu finantare rambursabila	I	**0**							
	II	**0**							
1.4.4.2. Programe PHARE si alte programe cu finantare nerambursabila	I	**0**							
	II	**0**							
1.4.4.4. Programe SAPARD	I	**0**							
	II	**0**							
1.4.4.5. Cofinantarea asistentei financiare nerambursabile post-aderare	I	**0**							
	II	**0**							
1.4.4.6. Investitii ale agentilor economici cu capital de stat	I	**0**							
	II	**0**							
1.4.5. Fondul national de dezvoltare	I	**0**							
	II	**0**							
1.5 Fonduri externe de	I	**0**							
1.7 Alte surse	I	**0**							
CONT 50.02.40	II	**0**							
2. Proiecţia costurilor de funcţionare şi de întreţinere după PIF (preliminări)									

ROMANIA PRIMĂRIA SECTORULUI 2 AL MUNICIPIULUI BUCUREŞTI

PRIMAR
Toader Mugur Mihai

DIRECTOR
Ing. Corneliu Drug

VIZAT spre neschimbare, SECRETAR,

SECTORUL 2 AL MUNICIPIULUI BUCUREŞTI
CONSILIUL LOCAL SECTOR 2
Capitol:70.02.03.01 art. 71.03

Anexa nr. 5.23
la HCLS 2 nr. ..... /.....

Cod: *)
FORMULAR: 15

FIŞA OBIECTIVULUI / PROIECTULUI / CATEGORIEI DE INVESTIŢII

STR. ROVINE NR. 2, BL. 51, SC. A

Tipul cheltuielii: (**A - obiectiv (proiect) în continuare**, B - obiectiv (proiect) nou, C - alte cheltuieli de investiţii)

A. DATE GENERALE:

1. Date geografice:
   - 1.1 Judeţ/Sector: Sector 2
   - 1.2 Municipiu/Oraş/Comună: Bucureşti
   - 1.3 Amplasament: STR. ROVINE NR. 2, BL. 51, SC. A
2. Date referitoare la studiul de fezabilitate
   - 2.1 Numărul şi data aprobării studiului de fezabilitate (Hotarare/Decizie HG): HCLS 2 nr. 108/26.11.2012

B. DATE PRIVIND PRINCIPALII INDICATORI TEHNICO-ECONOMICI APROBAŢI

1. Valoarea totală aprobată (mii lei) (în preţuri luna .....anul.....): 925
2. Capacităţi aprobate (în unităţi fizice)
   -
   -
3. Durata de realizare aprobată (număr luni)

C. DATE PRIVIND DERULAREA LUCRĂRILOR

1. Valoarea totală la deschiderea finanţării (mii lei): 705
2. Durata de realizare contractată (număr luni)
3. Data începerii investiţiei (luna.....anul.....)
4. Data programată a terminării şi PIF (luna.....anul.....)
5. Valoarea decontată până la 31 decembrie 2017 (mii lei): 550
6. Valoarea programată în anul 2018(mii lei): 155
7. Valoare ramasă de finanţat la 31.12.2018 (mii lei): 0

VIZAT
spre neschimbare,
SECRETAR,

D. EŞALONAREA VALORII RĂMASE DE FINANŢAT, SURSELE DE FINANŢARE ŞI COSTURILE DE FUNCŢIONARE ŞI DE ÎNTREŢINERE DUPĂ PUNEREA ÎN FUNCŢIUNE A INVESTIŢIEI

I Credite de angajament

II Credite bugetare

-mii lei -

Surse de finanţare şi costuri de funcţionare	I II	TOTAL	Cheltuieli efectuate până la 31-12-17	Program 2018	EŞALONAREA VALORII RĂMASE DE FINANŢAT				
					Propuneri 2019	ESTIMĂRI			
						2020	2021	2022	anii ulteriori
0	1	2=3+...+9	3	4	5	6	7	8	9
1. Total surse de finanţare	I	**705**	**550**	**155**	**0**	**0**	**0**	**0**	**0**
a investiţiei	II	**705**	**550**	**155**	**0**	**0**	**0**	**0**	**0**
1.1 Surse proprii	I	**0**							
	II	**0**							
1.2 Credite interne - art.71.01	I	**0**							
	II	**0**							
1.3 Credite externe - art.71.01	I	**0**							
	II	**0**							
1.4 Buget local	I	**705**	**550**	**155**	**0**	**0**	**0**	**0**	**0**
	II	**705**	**550**	**155**	**0**	**0**	**0**	**0**	**0**
din care:									
1.4.1 Active fixe - art.71.01	I	**0**							
	II	**0**							
1.4.2 Reparatii capitale aferente activelor fixe - 71.03	I	**705**	**550**	**155**	**0**				
	II	**705**	**550**	**155**	**0**				
	II	**0**							
1.4.4 Transferuri interne	I	**0**	**0**	**0**	**0**	**0**	**0**	**0**	**0**
	II	**0**	**0**	**0**	**0**	**0**	**0**	**0**	**0**
din care:									
1.4.4.1. Programe cu finantare rambursabila	I	**0**							
	II	**0**							
1.4.4.2. Programe PHARE si alte programe cu finantare nerambursabila	I	**0**							
	II	**0**							
1.4.4.4. Programe SAPARD	I	**0**							
	II	**0**							
1.4.4.5. Cofinantarea asistentei financiare nerambursabile post-aderare	I	**0**							
	II	**0**							
1.4.4.6. Investitii ale agentilor economici cu capital de stat	I	**0**							
	II	**0**							
1.4.5. Fondul national de dezvoltare	I	**0**							
	II	**0**							
1.5 Fonduri externe de	I	**0**							
1.7 Alte surse	I	**0**							
CONT 50.02.40	II	**0**							
2. Proiecţia costurilor de funcţionare şi de întreţinere după PIF (preliminări)									

ROMÂNIA PRIMĂRIA SECTORULUI 2 MUNICIPIUL BUCUREŞTI

PRIMAR
Toader Mugur Mihai

DIRECTOR
Ing. Corneliu Drug

VIZAT spre neschimbare, SECRETAR,

SECTORUL 2 AL MUNICIPIULUI BUCUREŞTI
CONSILIUL LOCAL SECTOR 2
Capitol:70.02.03.01 art. 71.03

Cod: *)
FORMULAR: 15

Anexa nr. 5.24
la HCLS 2 nr. ...../.....

FIŞA OBIECTIVULUI / PROIECTULUI / CATEGORIEI DE INVESTIŢII

STR. ROVINE NR. 2, BL. 57B, SC. 1

Tipul cheltuielii: (**A - obiectiv (proiect) în continuare**, B - obiectiv (proiect) nou, C - alte cheltuieli de investiţii)

A. DATE GENERALE:

1. Date geografice:	
1.1 Judeţ/Sector	Sector 2
1.2 Municipiu/Oraş/Comună	Bucureşti
1.3 Amplasament	STR. ROVINE NR. 2, BL. 57B, SC. 1
2. Date referitoare la studiul de fezabilitate	
2.1 Numărul şi data aprobării studiului de fezabilitate (Hotarare/Decizie HG)	HCLS 2 nr. 108/26.11.2012

B. DATE PRIVIND PRINCIPALII INDICATORI TEHNICO-ECONOMICI APROBAŢI

1. Valoarea totală aprobată (mii lei) (în preţuri luna .....anul.....)	959
2. Capacităţi aprobate (în unităţi fizice)	
-	
-	
3. Durata de realizare aprobată (număr luni)	

C. DATE PRIVIND DERULAREA LUCRĂRILOR

1. Valoarea totală la deschiderea finanţării (mii lei)	769
2. Durata de realizare contractată (număr luni)	
3. Data începerii investiţiei (luna.....anul.....)	
4. Data programată a terminării şi PIF (luna.....anul.....)	
5. Valoarea decontată până la 31 decembrie 2017 (mii lei)	577
6. Valoarea programată în anul 2018(mii lei)	192
7. Valoare ramasă de finanţat la 31.12.2018 (mii lei)	0

VIZAT
spre neschimbare,
SECRETAR,

D. EŞALONAREA VALORII RĂMASE DE FINANŢAT, SURSELE DE FINANŢARE ŞI COSTURILE DE FUNCŢIONARE ŞI DE ÎNTREŢINERE DUPĂ PUNEREA ÎN FUNCŢIUNE A INVESTIŢIEI

I Credite de angajament
II Credite bugetare

-mii lei -

Surse de finanţare şi costuri de funcţionare	I II	TOTAL	Cheltuieli efectuate până la 31-12-17	Program 2018	EŞALONAREA VALORII RĂMASE DE FINANŢAT				
					Propuneri 2019	ESTIMĂRI			
						2020	2021	2022	anii ulteriori
0	1	2=3+...+9	3	4	5	6	7	8	9
1. Total surse de finanţare	I	**769**	**577**	**192**	**0**	**0**	**0**	**0**	**0**
a investiţiei	II	**769**	**577**	**192**	**0**	**0**	**0**	**0**	**0**
1.1 Surse proprii	I	**0**							
	II	**0**							
1.2 Credite interne - art.71.01	I	**0**							
	II	**0**							
1.3 Credite externe - art.71.01	I	**0**							
	II	**0**							
1.4 Buget local	I	**769**	**577**	**192**	**0**	**0**	**0**	**0**	**0**
	II	**769**	**577**	**192**	**0**	**0**	**0**	**0**	**0**
din care:									
1.4.1 Active fixe - art.71.01	I	**0**							
	II	**0**							
1.4.2 Reparatii capitale aferente activelor fixe - 71.03	I	**769**	**577**	**192**	**0**				
	II	**769**	**577**	**192**	**0**				
	II	**0**							
1.4.4 Transferuri interne	I	**0**	**0**	**0**	**0**	**0**	**0**	**0**	**0**
	II	**0**	**0**	**0**	**0**	**0**	**0**	**0**	**0**
din care:									
1.4.4.1. Programe cu finantare rambursabila	I	**0**							
	II	**0**							
1.4.4.2. Programe PHARE si alte programe cu finantare nerambursabila	I	**0**							
	II	**0**							
1.4.4.4. Programe SAPARD	I	**0**							
	II	**0**							
1.4.4.5. Cofinantarea asistentei financiare nerambursabile post-aderare	I	**0**							
	II	**0**							
1.4.4.6. Investitii ale agentilor economici cu capital de stat	I	**0**							
	II	**0**							
1.4.5. Fondul national de dezvoltare	I	**0**							
	II	**0**							
1.5 Fonduri externe de	I	**0**							
1.7 Alte surse	I	**0**							
CONT 50.02.40	II	**0**							
2. Proiecţia costurilor de funcţionare şi de întreţinere după PIF (preliminări)									

ROMÂNIA PRIMAR Toader Mugur Mihai

DIRECTOR Ing. Corneliu Drug

VIZAT spre neschimbare, SECRETAR,

SECTORUL 2 AL MUNICIPIULUI BUCUREŞTI
CONSILIUL LOCAL SECTOR 2
Capitol:70.02.03.01 art. 71.03

Anexa nr. 5.25
la HCLS 2 nr. ..... /.....

Cod: *)
FORMULAR: 15

FIŞA OBIECTIVULUI / PROIECTULUI / CATEGORIEI DE INVESTIŢII

STR. ROVINE NR. 4, BL. 57A

Tipul cheltuielii: (**A - obiectiv (proiect) în continuare**, B - obiectiv (proiect) nou, C - alte cheltuieli de investiţii)

A. DATE GENERALE:

1. Date geografice:
   - 1.1 Judeţ/Sector: Sector 2
   - 1.2 Municipiu/Oraş/Comună: Bucureşti
   - 1.3 Amplasament: STR. ROVINE NR. 4, BL. 57A
2. Date referitoare la studiul de fezabilitate
   - 2.1 Numărul şi data aprobării studiului de fezabilitate (Hotarare/Decizie HG): HCLS 2 nr. 108/26.11.2012

B. DATE PRIVIND PRINCIPALII INDICATORI TEHNICO-ECONOMICI APROBAŢI

1. Valoarea totală aprobată (mii lei) (în preţuri luna .....anul.....): 1,943
2. Capacităţi aprobate (în unităţi fizice)
   -
   -
3. Durata de realizare aprobată (număr luni)

C. DATE PRIVIND DERULAREA LUCRĂRILOR

1. Valoarea totală la deschiderea finanţării (mii lei): 1,476
2. Durata de realizare contractată (număr luni)
3. Data începerii investiţiei (luna.....anul.....)
4. Data programată a terminării şi PIF (luna.....anul.....)
5. Valoarea decontată până la 31 decembrie 2017 (mii lei): 0
6. Valoarea programată în anul 2018(mii lei): 1,476
7. Valoare ramasă de finanţat la 31.12.2018 (mii lei): 0

VIZAT
spre neschimbare,
SECRETAR,

D. EŞALONAREA VALORII RĂMASE DE FINANŢAT, SURSELE DE FINANŢARE ŞI COSTURILE DE FUNCŢIONARE ŞI DE ÎNTREŢINERE DUPĂ PUNEREA ÎN FUNCŢIUNE A INVESTIŢIEI

I Credite de angajament

II Credite bugetare

-mii lei -

Surse de finanţare şi costuri de funcţionare	I II	TOTAL	Cheltuieli efectuate până la 31-12-17	Program 2018	EŞALONAREA VALORII RĂMASE DE FINANŢAT				
					Propuneri 2019	ESTIMĂRI			
						2020	2021	2022	anii ulteriori
0	1	2=3+...+9	3	4	5	6	7	8	9
1. Total surse de finanţare	I	**1,476**	**0**	**1,476**	**0**	**0**	**0**	**0**	**0**
a investiţiei	II	**1,476**	**0**	**1,476**	**0**	**0**	**0**	**0**	**0**
1.1 Surse proprii	I	**0**							
	II	**0**							
1.2 Credite interne - art.71.01	I	**0**							
	II	**0**							
1.3 Credite externe - art.71.01	I	**0**							
	II	**0**							
1.4 Buget local	I	**1,476**	**0**	**1,476**	**0**	**0**	**0**	**0**	**0**
	II	**1,476**	**0**	**1,476**	**0**	**0**	**0**	**0**	**0**
din care:									
1.4.1 Active fixe - art.71.01	I	**0**							
	II	**0**							
1.4.2 Reparatii capitale aferente activelor fixe - 71.03	I	**1,476**	**0**	**1,476**	0				
	II	**1,476**	**0**	**1,476**	0				
	II	**0**							
1.4.4 Transferuri interne	I	**0**	**0**	**0**	**0**	**0**	**0**	**0**	**0**
	II	**0**	**0**	**0**	**0**	**0**	**0**	**0**	**0**
din care:									
1.4.4.1. Programe cu finantare rambursabila	I	**0**							
	II	**0**							
1.4.4.2. Programe PHARE si alte programe cu finantare nerambursabila	I	**0**							
	II	**0**							
1.4.4.4. Programe SAPARD	I	**0**							
	II	**0**							
1.4.4.5. Cofinantarea asistentei financiare nerambursabile post-aderare	I	**0**							
	II	**0**							
1.4.4.6. Investitii ale agentilor economici cu capital de stat	I	**0**							
	II	**0**							
1.4.5. Fondul national de dezvoltare	I	**0**							
	II	**0**							
1.5 Fonduri externe de	I	**0**							
1.7 Alte surse	I	**0**							
CONT 50.02.40	II	**0**							
2. Proiecţia costurilor de funcţionare şi de întreţinere după PIF (preliminări)									

ROMANIA PRIMĂRIA MUNICIPIULUI BUDEŞTI

PRIMAR
Toader Mugur Mihai

DIRECTOR
Ing. Corneliu Drug

VIZAT
spre neschimbare,
SECRETAR,

SECTORUL 2 AL MUNICIPIULUI BUCUREŞTI
CONSILIUL LOCAL SECTOR 2
Capitol:70.02.03.01 art. 71.03

Cod: *)
FORMULAR: 15

Anexa nr. 5.26
la HCLS 2 nr. ..... /.....

FIŞA OBIECTIVULUI / PROIECTULUI / CATEGORIEI DE INVESTIŢII

ŞOS. ŞTEFAN CEL MARE NR. 27, BL. 27

Tipul cheltuielii: (**A - obiectiv (proiect) în continuare**, B - obiectiv (proiect) nou, C - alte cheltuieli de investiţii)

A. DATE GENERALE:

1. Date geografice:
   - 1.1 Judeţ/Sector: Sector 2
   - 1.2 Municipiu/Oraş/Comună: Bucureşti
   - 1.3 Amplasament: ŞOS. ŞTEFAN CEL MARE NR. 27, BL. 27
2. Date referitoare la studiul de fezabilitate
   - 2.1 Numărul şi data aprobării studiului de fezabilitate (Hotarare/Decizie HG): HCLS 2 nr. 108/26.11.2012

B. DATE PRIVIND PRINCIPALII INDICATORI TEHNICO-ECONOMICI APROBAŢI

1. Valoarea totală aprobată (mii lei) (în preţuri luna .....anul.....): 1,240
2. Capacităţi aprobate (în unităţi fizice)
   -
   -
3. Durata de realizare aprobată (număr luni)

C. DATE PRIVIND DERULAREA LUCRĂRILOR

1. Valoarea totală la deschiderea finanţării (mii lei): 904
2. Durata de realizare contractată (număr luni)
3. Data începerii investiţiei (luna.....anul.....)
4. Data programată a terminării şi PIF (luna.....anul.....)
5. Valoarea decontată până la 31 decembrie 2017 (mii lei): 623
6. Valoarea programată în anul 2018(mii lei): 281
7. Valoare ramasă de finanţat la 31.12.2018 (mii lei): 0

VIZAT
spre neschimbare,
SECRETAR,

D. EŞALONAREA VALORII RĂMASE DE FINANŢAT, SURSELE DE FINANŢARE ŞI COSTURILE DE FUNCŢIONARE ŞI DE ÎNTREŢINERE DUPĂ PUNEREA ÎN FUNCŢIUNE A INVESTIŢIEI

I Credite de angajament

II Credite bugetare

-mii lei -

Surse de finanţare şi costuri de funcţionare	I II	TOTAL	Cheltuieli efectuate până la 31-12-17	Program 2018	EŞALONAREA VALORII RĂMASE DE FINANŢAT				
					Propuneri 2019	ESTIMĂRI			
						2020	2021	2022	anii ulteriori
0	1	2=3+...+9	3	4	5	6	7	8	9
1. Total surse de finanţare	I	**904**	**623**	**281**	**0**	**0**	**0**	**0**	**0**
a investiţiei	II	**904**	**623**	**281**	**0**	**0**	**0**	**0**	**0**
1.1 Surse proprii	I	**0**							
	II	**0**							
1.2 Credite interne - art.71.01	I	**0**							
	II	**0**							
1.3 Credite externe - art.71.01	I	**0**							
	II	**0**							
1.4 Buget local	I	**904**	**623**	**281**	**0**	**0**	**0**	**0**	**0**
	II	**904**	**623**	**281**	**0**	**0**	**0**	**0**	**0**
din care:									
1.4.1 Active fixe - art.71.01	I	**0**							
	II	**0**							
1.4.2 Reparatii capitale aferente activelor fixe - 71.03	I	**904**	**623**	**281**	0				
	II	**904**	**623**	**281**	0				
	II	**0**							
1.4.4 Transferuri interne	I	**0**	**0**	**0**	**0**	**0**	**0**	**0**	**0**
	II	**0**	**0**	**0**	**0**	**0**	**0**	**0**	**0**
din care:									
1.4.4.1. Programe cu finantare rambursabila	I	**0**							
	II	**0**							
1.4.4.2. Programe PHARE si alte programe cu finantare nerambursabila	I	**0**							
	II	**0**							
1.4.4.4. Programe SAPARD	I	**0**							
	II	**0**							
1.4.4.5. Cofinantarea asistentei financiare nerambursabile post-aderare	I	**0**							
	II	**0**							
1.4.4.6. Investitii ale agentilor economici cu capital de stat	I	**0**							
	II	**0**							
1.4.5. Fondul national de dezvoltare	I	**0**							
	II	**0**							
1.5 Fonduri externe de	I	**0**							
1.7 Alte surse	I	**0**							
CONT 50.02.40	II	**0**							
2. Proiecţia costurilor de funcţionare şi de întreţinere după PIF (preliminări)									

ROMÂNIA PRIMAR SECTORULUI 2 AL MUNICIPIULUI BUCUREŞTI

PRIMAR
Toader Mugur Mihai

DIRECTOR
Ing. Corneliu Drug

VIZAT
spre neschimbare,
SECRETAR,

SECTORUL 2 AL MUNICIPIULUI BUCUREŞTI
CONSILIUL LOCAL SECTOR 2
Capitol:70.02.03.01 art. 71.03

Cod: *)
FORMULAR: 15

Anexa nr. 5.27
la HCLS 2 nr. ...../.....

FIŞA OBIECTIVULUI / PROIECTULUI / CATEGORIEI DE INVESTIŢII

ALEEA PIATRA MARE NR. 5, BL. 6

Tipul cheltuielii: (**A - obiectiv (proiect) în continuare**, B - obiectiv (proiect) nou, C - alte cheltuieli de investiţii)

A. DATE GENERALE:

1. Date geografice:
   - 1.1 Judeţ/Sector: Sector 2
   - 1.2 Municipiu/Oraş/Comună: Bucureşti
   - 1.3 Amplasament: ALEEA PIATRA MARE NR. 5, BL. 6
2. Date referitoare la studiul de fezabilitate
   - 2.1 Numărul şi data aprobării studiului de fezabilitate (Hotarare/Decizie HG): HCLS 2 nr. 108/26.11.2012

B. DATE PRIVIND PRINCIPALII INDICATORI TEHNICO-ECONOMICI APROBAŢI

1. Valoarea totală aprobată (mii lei) (în preţuri luna .....anul.....): 2,224
2. Capacităţi aprobate (în unităţi fizice)
   -
   -
3. Durata de realizare aprobată (număr luni)

C. DATE PRIVIND DERULAREA LUCRĂRILOR

1. Valoarea totală la deschiderea finanţării (mii lei): 1,375
2. Durata de realizare contractată (număr luni)
3. Data începerii investiţiei (luna.....anul.....)
4. Data programată a terminării şi PIF (luna.....anul.....)
5. Valoarea decontată până la 31 decembrie 2017 (mii lei): 842
6. Valoarea programată în anul 2018(mii lei): 533
7. Valoare ramasă de finanţat la 31.12.2018 (mii lei): 0

VIZAT
spre neschimbare,
SECRETAR,

D. EŞALONAREA VALORII RĂMASE DE FINANŢAT, SURSELE DE FINANŢARE ŞI COSTURILE DE FUNCŢIONARE ŞI DE ÎNTREŢINERE DUPĂ PUNEREA ÎN FUNCŢIUNE A INVESTIŢIEI

I Credite de angajament

II Credite bugetare

-mii lei -

Surse de finanţare şi costuri de funcţionare	I II	TOTAL	Cheltuieli efectuate până la 31-12-17	Program 2018	EŞALONAREA VALORII RĂMASE DE FINANŢAT				
					Propuneri 2019	ESTIMĂRI 2020	2021	2022	anii ulteriori
0	1	2=3+...+9	3	4	5	6	7	8	9
1. Total surse de finanţare a investiţiei	I	**1,375**	**842**	**533**	**0**	**0**	**0**	**0**	**0**
	II	**1,375**	**842**	**533**	**0**	**0**	**0**	**0**	**0**
1.1 Surse proprii	I	**0**							
	II	**0**							
1.2 Credite interne - art.71.01	I	**0**							
	II	**0**							
1.3 Credite externe - art.71.01	I	**0**							
	II	**0**							
1.4 Buget local	I	**1,375**	**842**	**533**	**0**	**0**	**0**	**0**	**0**
	II	**1,375**	**842**	**533**	**0**	**0**	**0**	**0**	**0**
din care:									
1.4.1 Active fixe - art.71.01	I	**0**							
	II	**0**							
1.4.2 Reparatii capitale aferente activelor fixe - 71.03	I	**1,375**	**842**	**533**	**0**				
	II	**1,375**	**842**	**533**	**0**				
	II	**0**							
1.4.4 Transferuri interne	I	**0**	**0**	**0**	**0**	**0**	**0**	**0**	**0**
	II	**0**	**0**	**0**	**0**	**0**	**0**	**0**	**0**
din care:									
1.4.4.1. Programe cu finantare rambursabila	I	**0**							
	II	**0**							
1.4.4.2. Programe PHARE si alte programe cu finantare nerambursabila	I	**0**							
	II	**0**							
1.4.4.4. Programe SAPARD	I	**0**							
	II	**0**							
1.4.4.5. Cofinantarea asistentei financiare nerambursabile post-aderare	I	**0**							
	II	**0**							
1.4.4.6. Investitii ale agentilor economici cu capital de stat	I	**0**							
	II	**0**							
1.4.5. Fondul national de dezvoltare	I	**0**							
	II	**0**							
1.5 Fonduri externe de	I	**0**							
1.7 Alte surse CONT 50.02.40	I	**0**							
	II	**0**							
2. Proiecţia costurilor de funcţionare şi de întreţinere după PIF (preliminări)									

PRIMAR
Toader Mugur Mihai

DIRECTOR
Ing. Corneliu Drug

VIZAT
spre neschimbare,
SECRETAR,

SECTORUL 2 AL MUNICIPIULUI BUCUREŞTI
CONSILIUL LOCAL SECTOR 2
Capitol:70.02.03.01 art. 71.03

Cod: *)
FORMULAR: 15

Anexa nr. 5.28
la HCLS 2 nr. ..... /.....

FIŞA OBIECTIVULUI / PROIECTULUI / CATEGORIEI DE INVESTIŢII

STR. MAIOR VASILE BACILĂ NR. 37, BL. 34, SC. 3

Tipul cheltuielii: (**A - obiectiv (proiect) în continuare**, B - obiectiv (proiect) nou, C - alte cheltuieli de investiţii)

A. DATE GENERALE:

1. Date geografice:
   - 1.1 Judeţ/Sector: Sector 2
   - 1.2 Municipiu/Oraş/Comună: Bucureşti
   - 1.3 Amplasament: STR. MAIOR VASILE BACILA NR. 37, BL. 34, SC. 3
2. Date referitoare la studiul de fezabilitate
   - 2.1 Numărul şi data aprobării studiului de fezabilitate (Hotarare/Decizie HG): HCLS 2 nr. 108/26.11.2012

B. DATE PRIVIND PRINCIPALII INDICATORI TEHNICO-ECONOMICI APROBAŢI

1. Valoarea totală aprobată (mii lei) (în preţuri luna .....anul.....): 1,013
2. Capacităţi aprobate (în unităţi fizice)
   -
   -
3. Durata de realizare aprobată (număr luni)

C. DATE PRIVIND DERULAREA LUCRĂRILOR

1. Valoarea totală la deschiderea finanţării (mii lei): 785
2. Durata de realizare contractată (număr luni)
3. Data începerii investiţiei (luna.....anul.....)
4. Data programată a terminării şi PIF (luna.....anul.....)
5. Valoarea decontată până la 31 decembrie 2017 (mii lei): 632
6. Valoarea programată în anul 2018(mii lei): 72
7. Valoare ramasă de finanţat la 31.12.2018 (mii lei): 81

VIZAT
spre neschimbare,
SECRETAR,

D. EŞALONAREA VALORII RĂMASE DE FINANŢAT, SURSELE DE FINANŢARE ŞI COSTURILE DE FUNCŢIONARE ŞI DE ÎNTREŢINERE DUPĂ PUNEREA ÎN FUNCŢIUNE A INVESTIŢIEI

I Credite de angajament
II Credite bugetare

-mii lei -

Surse de finanţare şi costuri de funcţionare	I II	TOTAL	Cheltuieli efectuate până la 31-12-17	Program 2018	EŞALONAREA VALORII RĂMASE DE FINANŢAT				
					Propuneri 2019	ESTIMĂRI			
						2020	2021	2022	anii ulteriori
0	1	2=3+...+9	3	4	5	6	7	8	9
1. Total surse de finanţare	I	**785**	**632**	**72**	**81**	**0**	**0**	**0**	**0**
a investiţiei	II	**785**	**632**	**72**	**81**	**0**	**0**	**0**	**0**
1.1 Surse proprii	I	**0**							
	II	**0**							
1.2 Credite interne - art.71.01	I	**0**							
	II	**0**							
1.3 Credite externe - art.71.01	I	**0**							
	II	**0**							
1.4 Buget local	I	**785**	**632**	**72**	**81**	**0**	**0**	**0**	**0**
	II	**785**	**632**	**72**	**81**	**0**	**0**	**0**	**0**
din care:									
1.4.1 Active fixe - art.71.01	I	**0**							
	II	**0**							
1.4.2 Reparatii capitale aferente activelor fixe - 71.03	I	**785**	**632**	**72**	**81**				
	II	**785**	**632**	**72**	**81**				
	II	**0**							
1.4.4 Transferuri interne	I	**0**	**0**	**0**	**0**	**0**	**0**	**0**	**0**
	II	**0**	**0**	**0**	**0**	**0**	**0**	**0**	**0**
din care:									
1.4.4.1. Programe cu finantare rambursabila	I	**0**							
	II	**0**							
1.4.4.2. Programe PHARE si alte programe cu finantare nerambursabila	I	**0**							
	II	**0**							
1.4.4.4. Programe SAPARD	I	**0**							
	II	**0**							
1.4.4.5. Cofinantarea asistentei financiare nerambursabile post-aderare	I	**0**							
	II	**0**							
1.4.4.6. Investitii ale agentilor economici cu capital de stat	I	**0**							
	II	**0**							
1.4.5. Fondul national de dezvoltare	I	**0**							
	II	**0**							
1.5 Fonduri externe de	I	**0**							
1.7 Alte surse	I	**0**							
CONT 50.02.40	II	**0**							
2. Proiecţia costurilor de funcţionare şi de întreţinere după PIF (preliminări)									

PRIMAR
Toader Mugur Mihai

DIRECTOR
Ing. Corneliu Drug

VIZAT
spre neschimbare,
SECRETAR,

SECTORUL 2 AL MUNICIPIULUI BUCUREŞTI
CONSILIUL LOCAL SECTOR 2
Capitol:70.02.03.01 art. 71.03

Cod: *)
FORMULAR: 15

Anexa nr. 5.29
la HCLS 2 nr. ..... /.....

FIŞA OBIECTIVULUI / PROIECTULUI / CATEGORIEI DE INVESTIŢII

STR. PESCARILOR NR. 3, BL. 25

Tipul cheltuielii: (**A - obiectiv (proiect) în continuare**, B - obiectiv (proiect) nou, C - alte cheltuieli de investiţii)

A. DATE GENERALE:

1. Date geografice:
   - 1.1 Judeţ/Sector: Sector 2
   - 1.2 Municipiu/Oraş/Comună: Bucureşti
   - 1.3 Amplasament: STR. PESCARILOR NR. 3, BL. 25
2. Date referitoare la studiul de fezabilitate
   - 2.1 Numărul şi data aprobării studiului de fezabilitate (Hotarare/Decizie HG): HCLS 2 nr. 108/26.11.2012

B. DATE PRIVIND PRINCIPALII INDICATORI TEHNICO-ECONOMICI APROBAŢI

1. Valoarea totală aprobată (mii lei) (în preţuri luna .....anul.....): 1,455
2. Capacităţi aprobate (în unităţi fizice)
   -
   -
3. Durata de realizare aprobată (număr luni)

C. DATE PRIVIND DERULAREA LUCRĂRILOR

1. Valoarea totală la deschiderea finanţării (mii lei): 997
2. Durata de realizare contractată (număr luni)
3. Data începerii investiţiei (luna.....anul.....)
4. Data programată a terminării şi PIF (luna.....anul.....)
5. Valoarea decontată până la 31 decembrie 2017 (mii lei): 517
6. Valoarea programată în anul 2018(mii lei): 480
7. Valoare ramasă de finanţat la 31.12.2018 (mii lei): 0

VIZAT
spre neschimbare,
SECRETAR,

D. EŞALONAREA VALORII RĂMASE DE FINANŢAT, SURSELE DE FINANŢARE ŞI COSTURILE DE FUNCŢIONARE ŞI DE ÎNTREŢINERE DUPĂ PUNEREA ÎN FUNCŢIUNE A INVESTIŢIEI

I Credite de angajament

II Credite bugetare

-mii lei -

Surse de finanţare şi costuri de funcţionare	I II	TOTAL	Cheltuieli efectuate până la 31-12-17	Program 2018	EŞALONAREA VALORII RĂMASE DE FINANŢAT				
					Propuneri 2019	ESTIMĂRI			
						2020	2021	2022	anii ulteriori
0	1	2=3+...+9	3	4	5	6	7	8	9
1. Total surse de finanţare	I	**997**	**517**	**480**	**0**	**0**	**0**	**0**	**0**
a investiţiei	II	**997**	**517**	**480**	**0**	**0**	**0**	**0**	**0**
1.1 Surse proprii	I	**0**							
	II	**0**							
1.2 Credite interne - art.71.01	I	**0**							
	II	**0**							
1.3 Credite externe - art.71.01	I	**0**							
	II	**0**							
1.4 Buget local	I	**997**	**517**	**480**	**0**	**0**	**0**	**0**	**0**
	II	**997**	**517**	**480**	**0**	**0**	**0**	**0**	**0**
din care:									
1.4.1 Active fixe - art.71.01	I	**0**							
	II	**0**							
1.4.2 Reparatii capitale aferente activelor fixe - 71.03	I	**997**	**517**	**480**	0				
	II	**997**	**517**	**480**	0				
	II	**0**							
1.4.4 Transferuri interne	I	**0**	**0**	**0**	**0**	**0**	**0**	**0**	**0**
	II	**0**	**0**	**0**	**0**	**0**	**0**	**0**	**0**
din care:									
1.4.4.1. Programe cu finantare rambursabila	I	**0**							
	II	**0**							
1.4.4.2. Programe PHARE si alte programe cu finantare nerambursabila	I	**0**							
	II	**0**							
1.4.4.4. Programe SAPARD	I	**0**							
	II	**0**							
1.4.4.5. Cofinantarea asistentei financiare nerambursabile post-aderare	I	**0**							
	II	**0**							
1.4.4.6. Investitii ale agentilor economici cu capital de stat	I	**0**							
	II	**0**							
1.4.5. Fondul national de dezvoltare	I	**0**							
	II	**0**							
1.5 Fonduri externe de	I	**0**							
1.7 Alte surse	I	**0**							
CONT 50.02.40	II	**0**							
2. Proiecţia costurilor de funcţionare şi de întreţinere după PIF (preliminări)									

PRIMAR
Toader Mugur Mihai

DIRECTOR
Ing. Corneliu Drug

VIZAT
spre neschimbare,
SECRETAR,

SECTORUL 2 AL MUNICIPIULUI BUCUREŞTI
CONSILIUL LOCAL SECTOR 2
Capitol:70.02.03.01 art. 71.03

Cod: *)
FORMULAR: 15

Anexa nr. 5.30
la HCLS 2 nr. ..... /.....

FIŞA OBIECTIVULUI / PROIECTULUI / CATEGORIEI DE INVESTIŢII

STR. RADOVANU NR. 9, BL. 43

Tipul cheltuielii: (**A - obiectiv (proiect) în continuare**, B - obiectiv (proiect) nou, C - alte cheltuieli de investiţii)

A. DATE GENERALE:

1. Date geografice:
   - 1.1 Judeţ/Sector: Sector 2
   - 1.2 Municipiu/Oraş/Comună: Bucureşti
   - 1.3 Amplasament: STR. RADOVANU NR. 9, BL. 43
2. Date referitoare la studiul de fezabilitate
   - 2.1 Numărul şi data aprobării studiului de fezabilitate (Hotarare/Decizie HG): HCLS 2 nr. 108/26.11.2012

B. DATE PRIVIND PRINCIPALII INDICATORI TEHNICO-ECONOMICI APROBAŢI

1. Valoarea totală aprobată (mii lei) (în preţuri luna .....anul.....): 1,317
2. Capacităţi aprobate (în unităţi fizice)
   -
   -
3. Durata de realizare aprobată (număr luni)

C. DATE PRIVIND DERULAREA LUCRĂRILOR

1. Valoarea totală la deschiderea finanţării (mii lei): 856
2. Durata de realizare contractată (număr luni)
3. Data începerii investiţiei (luna.....anul.....)
4. Data programată a terminării şi PIF (luna.....anul.....)
5. Valoarea decontată până la 31 decembrie 2017 (mii lei): 549
6. Valoarea programată în anul 2018(mii lei): 307
7. Valoare ramasă de finanţat la 31.12.2018 (mii lei): 0

VIZAT
spre neschimbare,
SECRETAR,

D. EŞALONAREA VALORII RĂMASE DE FINANŢAT, SURSELE DE FINANŢARE ŞI COSTURILE DE FUNCŢIONARE ŞI DE ÎNTREŢINERE DUPĂ PUNEREA ÎN FUNCŢIUNE A INVESTIŢIEI

I Credite de angajament
II Credite bugetare

-mii lei -

Surse de finanţare şi costuri de funcţionare	I II	TOTAL	Cheltuieli efectuate până la 31-12-17	Program 2018	EŞALONAREA VALORII RĂMASE DE FINANŢAT				
					Propuneri 2019	ESTIMĂRI			
						2020	2021	2022	anii ulteriori
0	1	2=3+...+9	3	4	5	6	7	8	9
1. Total surse de finanţare a investiţiei	I	**856**	**549**	**307**	**0**	**0**	**0**	**0**	**0**
	II	**856**	**549**	**307**	**0**	**0**	**0**	**0**	**0**
1.1 Surse proprii	I	**0**							
	II	**0**							
1.2 Credite interne - art.71.01	I	**0**							
	II	**0**							
1.3 Credite externe - art.71.01	I	**0**							
	II	**0**							
1.4 Buget local	I	**856**	**549**	**307**	**0**	**0**	**0**	**0**	**0**
	II	**856**	**549**	**307**	**0**	**0**	**0**	**0**	**0**
din care:									
1.4.1 Active fixe - art.71.01	I	**0**							
	II	**0**							
1.4.2 Reparatii capitale aferente activelor fixe - 71.03	I	**856**	**549**	**307**	**0**				
	II	**856**	**549**	**307**	**0**				
	II	**0**							
1.4.4 Transferuri interne	I	**0**	**0**	**0**	**0**	**0**	**0**	**0**	**0**
	II	**0**	**0**	**0**	**0**	**0**	**0**	**0**	**0**
din care:									
1.4.4.1. Programe cu finantare rambursabila	I	**0**							
	II	**0**							
1.4.4.2. Programe PHARE si alte programe cu finantare nerambursabila	I	**0**							
	II	**0**							
1.4.4.4. Programe SAPARD	I	**0**							
	II	**0**							
1.4.4.5. Cofinantarea asistentei financiare nerambursabile post-aderare	I	**0**							
	II	**0**							
1.4.4.6. Investitii ale agentilor economici cu capital de stat	I	**0**							
	II	**0**							
1.4.5. Fondul national de dezvoltare	I	**0**							
	II	**0**							
1.5 Fonduri externe de	I	**0**							
1.7 Alte surse CONT 50.02.40	I	**0**							
	II	**0**							
2. Proiecţia costurilor de funcţionare şi de întreţinere după PIF (preliminări)									

ROMANIA PRIMĂRIA SECTORULUI 2 AL MUNICIPIULUI BUCUREŞTI

PRIMAR
Toader Mugur Mihai

DIRECTOR
Ing. Corneliu Drug

VIZAT
spre neschimbare,
SECRETAR,

SECTORUL 2 AL MUNICIPIULUI BUCUREŞTI
CONSILIUL LOCAL SECTOR 2
Capitol:70.02.03.01 art. 71.03

Cod: *)
FORMULAR: 15

Anexa nr. 5.31
la HCLS 2 nr. ...../.....

FIŞA OBIECTIVULUI / PROIECTULUI / CATEGORIEI DE INVESTIŢII

STR. RADOVANU NR. 10, BL. 37

Tipul cheltuielii: (**A - obiectiv (proiect) în continuare**, B - obiectiv (proiect) nou, C - alte cheltuieli de investiţii)

A. DATE GENERALE:

1. Date geografice:	
1.1 Judeţ/Sector	Sector 2
1.2 Municipiu/Oraş/Comună	Bucureşti
1.3 Amplasament	STR. RADOVANU NR. 10, BL. 37
2. Date referitoare la studiul de fezabilitate	
2.1 Numărul şi data aprobării studiului de fezabilitate (Hotarare/Decizie HG)	HCLS 2 nr. 108/26.11.2012

B. DATE PRIVIND PRINCIPALII INDICATORI TEHNICO-ECONOMICI APROBAŢI

1. Valoarea totală aprobată (mii lei) (în preţuri luna .....anul.....)	2,235
2. Capacităţi aprobate (în unităţi fizice)	
-	
-	
3. Durata de realizare aprobată (număr luni)	

C. DATE PRIVIND DERULAREA LUCRĂRILOR

1. Valoarea totală la deschiderea finanţării (mii lei)	1,608
2. Durata de realizare contractată (număr luni)	
3. Data începerii investiţiei (luna.....anul.....)	
4. Data programată a terminării şi PIF (luna.....anul.....)	
5. Valoarea decontată până la 31 decembrie 2017 (mii lei)	848
6. Valoarea programată în anul 2018(mii lei)	760
7. Valoare ramasă de finanţat la 31.12.2018 (mii lei)	0

VIZAT
spre neschimbare,
SECRETAR,

D. EŞALONAREA VALORII RĂMASE DE FINANŢAT, SURSELE DE FINANŢARE ŞI COSTURILE DE FUNCŢIONARE ŞI DE ÎNTREŢINERE DUPĂ PUNEREA ÎN FUNCŢIUNE A INVESTIŢIEI

I Credite de angajament
II Credite bugetare

-mii lei -

Surse de finanţare şi costuri de funcţionare	I II	TOTAL	Cheltuieli efectuate până la 31-12-17	Program 2018	EŞALONAREA VALORII RĂMASE DE FINANŢAT				
					Propuneri 2019	ESTIMĂRI			
						2020	2021	2022	anii ulteriori
0	1	2=3+...+9	3	4	5	6	7	8	9
1. Total surse de finanţare a investiţiei	I	**1,608**	**848**	**760**	**0**	**0**	**0**	**0**	**0**
	II	**1,608**	**848**	**760**	**0**	**0**	**0**	**0**	**0**
1.1 Surse proprii	I	**0**							
	II	**0**							
1.2 Credite interne - art.71.01	I	**0**							
	II	**0**							
1.3 Credite externe - art.71.01	I	**0**							
	II	**0**							
1.4 Buget local	I	**1,608**	**848**	**760**	**0**	**0**	**0**	**0**	**0**
	II	**1,608**	**848**	**760**	**0**	**0**	**0**	**0**	**0**
din care:									
1.4.1 Active fixe - art.71.01	I	**0**							
	II	**0**							
1.4.2 Reparatii capitale aferente activelor fixe - 71.03	I	**1,608**	**848**	**760**	**0**				
	II	**1,608**	**848**	**760**	**0**				
	II	**0**							
1.4.4 Transferuri interne	I	**0**	**0**	**0**	**0**	**0**	**0**	**0**	**0**
	II	**0**	**0**	**0**	**0**	**0**	**0**	**0**	**0**
din care:									
1.4.4.1. Programe cu finantare rambursabila	I	**0**							
	II	**0**							
1.4.4.2. Programe PHARE si alte programe cu finantare nerambursabila	I	**0**							
	II	**0**							
1.4.4.4. Programe SAPARD	I	**0**							
	II	**0**							
1.4.4.5. Cofinantarea asistentei financiare nerambursabile post-aderare	I	**0**							
	II	**0**							
1.4.4.6. Investitii ale agentilor economici cu capital de stat	I	**0**							
	II	**0**							
1.4.5. Fondul national de dezvoltare	I	**0**							
	II	**0**							
1.5 Fonduri externe de	I	**0**							
1.7 Alte surse CONT 50.02.40	I	**0**							
	II	**0**							
2. Proiecţia costurilor de funcţionare şi de întreţinere după PIF (preliminări)									

ROMÂNIA PRIMĂRIA SECTORULUI 2 AL MUNICIPIULUI BUCUREŞTI

PRIMAR
Toader Mugur Mihai

DIRECTOR
Ing. Corneliu Drug

VIZAT
spre neschimbare,
SECRETAR,

SECTORUL 2 AL MUNICIPIULUI BUCUREŞTI
CONSILIUL LOCAL SECTOR 2
Capitol:70.02.03.01 art. 71.03

Cod: *)
FORMULAR: 15

Anexa nr. 5.32
la HCLS 2 nr. ..... /.....

FIŞA OBIECTIVULUI / PROIECTULUI / CATEGORIEI DE INVESTIŢII

STR. RADOVANU NR. 11, BL. 44

Tipul cheltuielii: (**A - obiectiv (proiect) în continuare**, B - obiectiv (proiect) nou, C - alte cheltuieli de investiţii)

A. DATE GENERALE:

1. Date geografice:
   - 1.1 Judeţ/Sector: Sector 2
   - 1.2 Municipiu/Oraş/Comună: Bucureşti
   - 1.3 Amplasament: STR. RADOVANU NR. 11, BL. 44
2. Date referitoare la studiul de fezabilitate
   - 2.1 Numărul şi data aprobării studiului de fezabilitate (Hotarare/Decizie HG): HCLS 2 nr. 108/26.11.2012

B. DATE PRIVIND PRINCIPALII INDICATORI TEHNICO-ECONOMICI APROBAŢI

1. Valoarea totală aprobată (mii lei) (în preţuri luna .....anul.....): 1,318
2. Capacităţi aprobate (în unităţi fizice)
   -
   -
3. Durata de realizare aprobată (număr luni)

C. DATE PRIVIND DERULAREA LUCRĂRILOR

1. Valoarea totală la deschiderea finanţării (mii lei): 855
2. Durata de realizare contractată (număr luni)
3. Data începerii investiţiei (luna.....anul.....)
4. Data programată a terminării şi PIF (luna.....anul.....)
5. Valoarea decontată până la 31 decembrie 2017 (mii lei): 462
6. Valoarea programată în anul 2018(mii lei): 393
7. Valoare ramasă de finanţat la 31.12.2018 (mii lei): 0

VIZAT
spre neschimbare,
SECRETAR,

D. EŞALONAREA VALORII RĂMASE DE FINANŢAT, SURSELE DE FINANŢARE ŞI COSTURILE DE FUNCŢIONARE ŞI DE ÎNTREŢINERE DUPĂ PUNEREA ÎN FUNCŢIUNE A INVESTIŢIEI

I Credite de angajament
II Credite bugetare

-mii lei -

Surse de finanţare şi costuri de funcţionare	I II	TOTAL	Cheltuieli efectuate până la 31-12-17	Program 2018	EŞALONAREA VALORII RĂMASE DE FINANŢAT				
					Propuneri 2019	ESTIMĂRI			
						2020	2021	2022	anii ulteriori
0	1	2=3+...+9	3	4	5	6	7	8	9
1. Total surse de finanţare a investiţiei	I	**855**	**462**	**393**	**0**	**0**	**0**	**0**	**0**
	II	**855**	**462**	**393**	**0**	**0**	**0**	**0**	**0**
1.1 Surse proprii	I	**0**							
	II	**0**							
1.2 Credite interne - art.71.01	I	**0**							
	II	**0**							
1.3 Credite externe - art.71.01	I	**0**							
	II	**0**							
1.4 Buget local	I	**855**	**462**	**393**	**0**	**0**	**0**	**0**	**0**
	II	**855**	**462**	**393**	**0**	**0**	**0**	**0**	**0**
din care:									
1.4.1 Active fixe - art.71.01	I	**0**							
	II	**0**							
1.4.2 Reparatii capitale aferente activelor fixe - 71.03	I	**855**	**462**	**393**	**0**				
	II	**855**	**462**	**393**	**0**				
	II	**0**							
1.4.4 Transferuri interne	I	**0**	**0**	**0**	**0**	**0**	**0**	**0**	**0**
	II	**0**	**0**	**0**	**0**	**0**	**0**	**0**	**0**
din care:									
1.4.4.1. Programe cu finantare rambursabila	I	**0**							
	II	**0**							
1.4.4.2. Programe PHARE si alte programe cu finantare nerambursabila	I	**0**							
	II	**0**							
1.4.4.4. Programe SAPARD	I	**0**							
	II	**0**							
1.4.4.5. Cofinantarea asistentei financiare nerambursabile post-aderare	I	**0**							
	II	**0**							
1.4.4.6. Investitii ale agentilor economici cu capital de stat	I	**0**							
	II	**0**							
1.4.5. Fondul national de dezvoltare	I	**0**							
	II	**0**							
1.5 Fonduri externe de	I	**0**							
1.7 Alte surse CONT 50.02.40	I	**0**							
	II	**0**							
2. Proiecţia costurilor de funcţionare şi de întreţinere după PIF (preliminări)									

ROMÂNIA PRIMĂRIA SECTORULUI 2 AL MUNICIPIULUI BUCUREŞTI

PRIMAR
Toader Mugur Mihai

DIRECTOR
Ing. Corneliu Drug

VIZAT
spre neschimbare,
SECRETAR,

SECTORUL 2 AL MUNICIPIULUI BUCUREŞTI
CONSILIUL LOCAL SECTOR 2
Capitol:70.02.03.01 art. 71.03

Cod: *)
FORMULAR: 15

Anexa nr. 533
la HCLS 2 nr. ..... /.....

FIŞA OBIECTIVULUI / PROIECTULUI / CATEGORIEI DE INVESTIŢII

STR. RADOVANU NR. 7, BL. 42

Tipul cheltuielii: (**A - obiectiv (proiect) în continuare**, B - obiectiv (proiect) nou, C - alte cheltuieli de investiţii)

A. DATE GENERALE:

1. Date geografice:	
1.1 Judeţ/Sector	Sector 2
1.2 Municipiu/Oraş/Comună	Bucureşti
1.3 Amplasament	STR. RADOVANU NR. 7, BL. 42
2. Date referitoare la studiul de fezabilitate	
2.1 Numărul şi data aprobării studiului de fezabilitate (Hotarare/Decizie HG)	HCLS 2 nr. 108/26.11.2012

B. DATE PRIVIND PRINCIPALII INDICATORI TEHNICO-ECONOMICI APROBAŢI

1. Valoarea totală aprobată (mii lei) (în preţuri luna .....anul.....)	1,303
2. Capacităţi aprobate (în unităţi fizice)	
-	
-	
3. Durata de realizare aprobată (număr luni)	

C. DATE PRIVIND DERULAREA LUCRĂRILOR

1. Valoarea totală la deschiderea finanţării (mii lei)	874
2. Durata de realizare contractată (număr luni)	
3. Data începerii investiţiei (luna.....anul.....)	
4. Data programată a terminării şi PIF (luna.....anul.....)	
5. Valoarea decontată până la 31 decembrie 2017 (mii lei)	553
6. Valoarea programată în anul 2018(mii lei)	321
7. Valoare ramasă de finanţat la 31.12.2018 (mii lei)	0

VIZAT
spre neschimbare,
SECRETAR,

D. EŞALONAREA VALORII RĂMASE DE FINANŢAT, SURSELE DE FINANŢARE ŞI COSTURILE DE FUNCŢIONARE ŞI DE ÎNTREŢINERE DUPĂ PUNEREA ÎN FUNCŢIUNE A INVESTIŢIEI

I Credite de angajament

II Credite bugetare

-mii lei -

Surse de finanţare şi costuri de funcţionare	I II	TOTAL	Cheltuieli efectuate până la 31-12-17	Program 2018	EŞALONAREA VALORII RĂMASE DE FINANŢAT				
					Propuneri 2019	ESTIMĂRI			
						2020	2021	2022	anii ulteriori
0	1	2=3+...+9	3	4	5	6	7	8	9
1. Total surse de finanţare	I	**874**	**553**	**321**	**0**	**0**	**0**	**0**	**0**
a investiţiei	II	**874**	**553**	**321**	**0**	**0**	**0**	**0**	**0**
1.1 Surse proprii	I	**0**							
	II	**0**							
1.2 Credite interne - art.71.01	I	**0**							
	II	**0**							
1.3 Credite externe - art.71.01	I	**0**							
	II	**0**							
1.4 Buget local	I	**874**	**553**	**321**	**0**	**0**	**0**	**0**	**0**
	II	**874**	**553**	**321**	**0**	**0**	**0**	**0**	**0**
din care:									
1.4.1 Active fixe - art.71.01	I	**0**							
	II	**0**							
1.4.2 Reparatii capitale aferente activelor fixe - 71.03	I	**874**	**553**	**321**	**0**				
	II	**874**	**553**	**321**	**0**				
	II	**0**							
1.4.4 Transferuri interne	I	**0**	**0**	**0**	**0**	**0**	**0**	**0**	**0**
	II	**0**	**0**	**0**	**0**	**0**	**0**	**0**	**0**
din care:									
1.4.4.1. Programe cu finantare rambursabila	I	**0**							
	II	**0**							
1.4.4.2. Programe PHARE si alte programe cu finantare nerambursabila	I	**0**							
	II	**0**							
1.4.4.4. Programe SAPARD	I	**0**							
	II	**0**							
1.4.4.5. Cofinantarea asistentei financiare nerambursabile post-aderare	I	**0**							
	II	**0**							
1.4.4.6. Investitii ale agentilor economici cu capital de stat	I	**0**							
	II	**0**							
1.4.5. Fondul national de dezvoltare	I	**0**							
	II	**0**							
1.5 Fonduri externe de	I	**0**							
1.7 Alte surse	I	**0**							
CONT 50.02.40	II	**0**							
2. Proiecţia costurilor de funcţionare şi de întreţinere după PIF (preliminări)									

ROMÂNIA PRIMĂRIA SECTORULUI 2 AL MUNICIPIULUI BUCUREŞTI

PRIMAR
Toader Mugur Mihai

DIRECTOR
Ing. Corneliu Drug

VIZAT spre neschimbare, SECRETAR,

SECTORUL 2 AL MUNICIPIULUI BUCUREŞTI
CONSILIUL LOCAL SECTOR 2
Capitol:70.02.03.01 art. 71.03

Cod: *)
FORMULAR: 15

Anexa nr. 5.34
la HCLS 2 nr. ...../.....

FIŞA OBIECTIVULUI / PROIECTULUI / CATEGORIEI DE INVESTIŢII

STR. RĂSCOALA DIN 1907 NR. 8, BL. 13

Tipul cheltuielii: (**A - obiectiv (proiect) în continuare**, B - obiectiv (proiect) nou, C - alte cheltuieli de investiţii)

A. DATE GENERALE:

1. Date geografice:
   - 1.1 Judeţ/Sector: Sector 2
   - 1.2 Municipiu/Oraş/Comună: Bucureşti
   - 1.3 Amplasament: STR. RĂSCOALA DIN 1907 NR. 8, BL. 13
2. Date referitoare la studiul de fezabilitate
   - 2.1 Numărul şi data aprobării studiului de fezabilitate (Hotarare/Decizie HG): HCLS 2 nr. 108/26.11.2012

B. DATE PRIVIND PRINCIPALII INDICATORI TEHNICO-ECONOMICI APROBAŢI

1. Valoarea totală aprobată (mii lei) (în preţuri luna .....anul.....): 1,321
2. Capacităţi aprobate (în unităţi fizice)
   -
   -
3. Durata de realizare aprobată (număr luni)

C. DATE PRIVIND DERULAREA LUCRĂRILOR

1. Valoarea totală la deschiderea finanţării (mii lei): 879
2. Durata de realizare contractată (număr luni)
3. Data începerii investiţiei (luna.....anul.....)
4. Data programată a terminării şi PIF (luna.....anul.....)
5. Valoarea decontată până la 31 decembrie 2017 (mii lei): 517
6. Valoarea programată în anul 2018(mii lei): 362
7. Valoare ramasă de finanţat la 31.12.2018 (mii lei): 0

VIZAT
spre neschimbare,
SECRETAR,

D. EŞALONAREA VALORII RĂMASE DE FINANŢAT, SURSELE DE FINANŢARE ŞI COSTURILE DE FUNCŢIONARE ŞI DE ÎNTREŢINERE DUPĂ PUNEREA ÎN FUNCŢIUNE A INVESTIŢIEI

I Credite de angajament
II Credite bugetare

-mii lei -

Surse de finanţare şi costuri de funcţionare	I II	TOTAL	Cheltuieli efectuate până la 31-12-17	Program 2018	EŞALONAREA VALORII RĂMASE DE FINANŢAT				
					Propuneri 2019	ESTIMĂRI			
						2020	2021	2022	anii ulteriori
0	1	2=3+...+9	3	4	5	6	7	8	9
1. Total surse de finanţare	I	**879**	**517**	**362**	**0**	**0**	**0**	**0**	**0**
a investiţiei	II	**879**	**517**	**362**	**0**	**0**	**0**	**0**	**0**
1.1 Surse proprii	I	**0**							
	II	**0**							
1.2 Credite interne - art.71.01	I	**0**							
	II	**0**							
1.3 Credite externe - art.71.01	I	**0**							
	II	**0**							
1.4 Buget local	I	**879**	**517**	**362**	**0**	**0**	**0**	**0**	**0**
	II	**879**	**517**	**362**	**0**	**0**	**0**	**0**	**0**
din care:									
1.4.1 Active fixe - art.71.01	I	**0**							
	II	**0**							
1.4.2 Reparatii capitale aferente activelor fixe - 71.03	I	**879**	**517**	**362**	**0**				
	II	**879**	**517**	**362**	**0**				
	II	**0**							
1.4.4 Transferuri interne	I	**0**	**0**	**0**	**0**	**0**	**0**	**0**	**0**
	II	**0**	**0**	**0**	**0**	**0**	**0**	**0**	**0**
din care:									
1.4.4.1. Programe cu finantare rambursabila	I	**0**							
	II	**0**							
1.4.4.2. Programe PHARE si alte programe cu finantare nerambursabila	I	**0**							
	II	**0**							
1.4.4.4. Programe SAPARD	I	**0**							
	II	**0**							
1.4.4.5. Cofinantarea asistentei financiare nerambursabile post-aderare	I	**0**							
	II	**0**							
1.4.4.6. Investitii ale agentilor economici cu capital de stat	I	**0**							
	II	**0**							
1.4.5. Fondul national de dezvoltare	I	**0**							
	II	**0**							
1.5 Fonduri externe de	I	**0**							
1.7 Alte surse	I	**0**							
CONT 50.02.40	II	**0**							
2. Proiecţia costurilor de funcţionare şi de întreţinere după PIF (preliminări)									

ROMÂNIA PRIMĂRIA SECTORULUI 2 AL MUNICIPIULUI BUCUREŞTI

PRIMAR
Toader Mugur Mihai

DIRECTOR
Ing. Corneliu Drug

VIZAT
spre neschimbare,
SECRETAR,

SECTORUL 2 AL MUNICIPIULUI BUCUREŞTI
CONSILIUL LOCAL SECTOR 2
Capitol:70.02.03.01 art. 71.03

Cod: *)
FORMULAR: 15

Anexa nr. 535
la HCLS 2 nr. ..... /.....

FIŞA OBIECTIVULUI / PROIECTULUI / CATEGORIEI DE INVESTIŢII

ŞOS. FUNDENI NR. 1, BL. 38, SC. B

Tipul cheltuielii: (**A - obiectiv (proiect) în continuare**, B - obiectiv (proiect) nou, C - alte cheltuieli de investiţii)

A. DATE GENERALE:

1. Date geografice:	
1.1 Judeţ/Sector	Sector 2
1.2 Municipiu/Oraş/Comună	Bucureşti
1.3 Amplasament	ŞOS. FUNDENI NR. 1, BL. 38, SC. B
2. Date referitoare la studiul de fezabilitate	
2.1 Numărul şi data aprobării studiului de fezabilitate (Hotarare/Decizie HG)	HCLS 2 nr. 108/26.11.2012

B. DATE PRIVIND PRINCIPALII INDICATORI TEHNICO-ECONOMICI APROBAŢI

1. Valoarea totală aprobată (mii lei) (în preţuri luna .....anul.....)	1,110
2. Capacităţi aprobate (în unităţi fizice)	
-	
-	
3. Durata de realizare aprobată (număr luni)	

C. DATE PRIVIND DERULAREA LUCRĂRILOR

1. Valoarea totală la deschiderea finanţării (mii lei)	791
2. Durata de realizare contractată (număr luni)	
3. Data începerii investiţiei (luna.....anul.....)	
4. Data programată a terminării şi PIF (luna.....anul.....)	
5. Valoarea decontată până la 31 decembrie 2017 (mii lei)	764
6. Valoarea programată în anul 2018(mii lei)	27
7. Valoare ramasă de finanţat la 31.12.2018 (mii lei)	0

VIZAT
spre neschimbare,
SECRETAR,

D. EŞALONAREA VALORII RĂMASE DE FINANŢAT, SURSELE DE FINANŢARE ŞI COSTURILE DE FUNCŢIONARE ŞI DE ÎNTREŢINERE DUPĂ PUNEREA ÎN FUNCŢIUNE A INVESTIŢIEI

I Credite de angajament

II Credite bugetare

-mii lei -

Surse de finanţare şi costuri de funcţionare	I II	TOTAL	Cheltuieli efectuate până la 31-12-17	Program 2018	EŞALONAREA VALORII RĂMASE DE FINANŢAT				
					Propuneri 2019	ESTIMĂRI 2020	2021	2022	anii ulteriori
0	1	2=3+...+9	3	4	5	6	7	8	9
1. Total surse de finanţare	I	**791**	**764**	**27**	**0**	**0**	**0**	**0**	**0**
a investiţiei	II	**791**	**764**	**27**	**0**	**0**	**0**	**0**	**0**
1.1 Surse proprii	I	**0**							
	II	**0**							
1.2 Credite interne - art.71.01	I	**0**							
	II	**0**							
1.3 Credite externe - art.71.01	I	**0**							
	II	**0**							
1.4 Buget local	I	**791**	**764**	**27**	**0**	**0**	**0**	**0**	**0**
	II	**791**	**764**	**27**	**0**	**0**	**0**	**0**	**0**
din care:									
1.4.1 Active fixe - art.71.01	I	**0**							
	II	**0**							
1.4.2 Reparatii capitale aferente activelor fixe - 71.03	I	**791**	**764**	**27**	0				
	II	**791**	**764**	**27**	0				
	II	**0**							
1.4.4 Transferuri interne	I	**0**	**0**	**0**	**0**	**0**	**0**	**0**	**0**
	II	**0**	**0**	**0**	**0**	**0**	**0**	**0**	**0**
din care:									
1.4.4.1. Programe cu finantare rambursabila	I	**0**							
	II	**0**							
1.4.4.2. Programe PHARE si alte programe cu finantare nerambursabila	I	**0**							
	II	**0**							
1.4.4.4. Programe SAPARD	I	**0**							
	II	**0**							
1.4.4.5. Cofinantarea asistentei financiare nerambursabile post-aderare	I	**0**							
	II	**0**							
1.4.4.6. Investitii ale agentilor economici cu capital de stat	I	**0**							
	II	**0**							
1.4.5. Fondul national de dezvoltare	I	**0**							
	II	**0**							
1.5 Fonduri externe de	I	**0**							
1.7 Alte surse	I	**0**							
CONT 50.02.40	II	**0**							
2. Proiecţia costurilor de funcţionare şi de întreţinere după PIF (preliminări)									

PRIMAR
Toader Mugur Mihai

DIRECTOR
Ing. Corneliu Drug

VIZAT
spre neschimbare,
SECRETAR,

SECTORUL 2 AL MUNICIPIULUI BUCUREŞTI
CONSILIUL LOCAL SECTOR 2
Capitol:70.02.03.01 art. 71.03

Cod: *)
FORMULAR: 15

Anexa nr. 536
la HCLS 2 nr. ...../.....

FIŞA OBIECTIVULUI / PROIECTULUI / CATEGORIEI DE INVESTIŢII

ŞOS. FUNDENI NR. 227, BL. 116B

Tipul cheltuielii: (**A - obiectiv (proiect) în continuare**, B - obiectiv (proiect) nou, C - alte cheltuieli de investiţii)

A. DATE GENERALE:

1. Date geografice:	
1.1 Judeţ/Sector	Sector 2
1.2 Municipiu/Oraş/Comună	Bucureşti
1.3 Amplasament	ŞOS. FUNDENI NR. 227, BL. 116B
2. Date referitoare la studiul de fezabilitate	
2.1 Numărul şi data aprobării studiului de fezabilitate (Hotarare/Decizie HG)	HCLS 2 nr. 108/26.11.2012

B. DATE PRIVIND PRINCIPALII INDICATORI TEHNICO-ECONOMICI APROBAŢI

1. Valoarea totală aprobată (mii lei) (în preţuri luna .....anul.....)	59
2. Capacităţi aprobate (în unităţi fizice)	
-	
-	
3. Durata de realizare aprobată (număr luni)	

C. DATE PRIVIND DERULAREA LUCRĂRILOR

1. Valoarea totală la deschiderea finanţării (mii lei)	2,345
2. Durata de realizare contractată (număr luni)	
3. Data începerii investiţiei (luna.....anul.....)	
4. Data programată a terminării şi PIF (luna.....anul.....)	
5. Valoarea decontată până la 31 decembrie 2017 (mii lei)	1,957
6. Valoarea programată în anul 2018(mii lei)	388
7. Valoare ramasă de finanţat la 31.12.2018 (mii lei)	0

VIZAT
spre neschimbare,
SECRETAR,

D. EŞALONAREA VALORII RĂMASE DE FINANŢAT, SURSELE DE FINANŢARE ŞI COSTURILE DE FUNCŢIONARE ŞI DE ÎNTREŢINERE DUPĂ PUNEREA ÎN FUNCŢIUNE A INVESTIŢIEI

I Credite de angajament

II Credite bugetare

-mii lei -

Surse de finanţare şi costuri de funcţionare	I II	TOTAL	Cheltuieli efectuate până la 31-12-17	Program 2018	EŞALONAREA VALORII RĂMASE DE FINANŢAT				
					Propuneri 2019	ESTIMĂRI			
						2020	2021	2022	anii ulteriori
0	1	2=3+...+9	3	4	5	6	7	8	9
1. Total surse de finanţare	I	**2,345**	**1,957**	**388**	**0**	**0**	**0**	**0**	**0**
a investiţiei	II	**2,345**	**1,957**	**388**	**0**	**0**	**0**	**0**	**0**
1.1 Surse proprii	I	**0**							
	II	**0**							
1.2 Credite interne - art.71.01	I	**0**							
	II	**0**							
1.3 Credite externe - art.71.01	I	**0**							
	II	**0**							
1.4 Buget local	I	**2,345**	**1,957**	**388**	**0**	**0**	**0**	**0**	**0**
	II	**2,345**	**1,957**	**388**	**0**	**0**	**0**	**0**	**0**
din care:									
1.4.1 Active fixe - art.71.01	I	**0**							
	II	**0**							
1.4.2 Reparatii capitale aferente activelor fixe - 71.03	I	**2,345**	**1,957**	**388**					
	II	**2,345**	**1,957**	**388**	0				
	II	**0**							
1.4.4 Transferuri interne	I	**0**	**0**	**0**	**0**	**0**	**0**	**0**	**0**
	II	**0**	**0**	**0**	**0**	**0**	**0**	**0**	**0**
din care:									
1.4.4.1. Programe cu finantare rambursabila	I	**0**							
	II	**0**							
1.4.4.2. Programe PHARE si alte programe cu finantare nerambursabila	I	**0**							
	II	**0**							
1.4.4.4. Programe SAPARD	I	**0**							
	II	**0**							
1.4.4.5. Cofinantarea asistentei financiare nerambursabile post-aderare	I	**0**							
	II	**0**							
1.4.4.6. Investitii ale agentilor economici cu capital de stat	I	**0**							
	II	**0**							
1.4.5. Fondul national de dezvoltare	I	**0**							
	II	**0**							
1.5 Fonduri externe de	I	**0**							
1.7 Alte surse	I	**0**							
CONT 50.02.40	II	**0**							
2. Proiecţia costurilor de funcţionare şi de întreţinere după PIF (preliminări)									

PRIMAR
Toader Mugur Mihai

DIRECTOR
Ing. Corneliu Drug

VIZAT
spre neschimbare,
SECRETAR,

SECTORUL 2 AL MUNICIPIULUI BUCUREŞTI
CONSILIUL LOCAL SECTOR 2
Capitol:70.02.03.01 art. 71.03

Cod: *)
FORMULAR: 15

Anexa nr. 5.37
la HCLS 2 nr. ...../.....

FIŞA OBIECTIVULUI / PROIECTULUI / CATEGORIEI DE INVESTIŢII

ŞOS. FUNDENI NR. 4, BL. 11C, SC. B

Tipul cheltuielii: (**A - obiectiv (proiect) în continuare**, B - obiectiv (proiect) nou, C - alte cheltuieli de investiţii)

A. DATE GENERALE:

1. Date geografice:	
1.1 Judeţ/Sector	Sector 2
1.2 Municipiu/Oraş/Comună	Bucureşti
1.3 Amplasament	ŞOS. FUNDENI NR. 4, BL. 11C, SC. B
2. Date referitoare la studiul de fezabilitate	
2.1 Numărul şi data aprobării studiului de fezabilitate (Hotarare/Decizie HG)	HCLS 2 nr. 108/26.11.2012

B. DATE PRIVIND PRINCIPALII INDICATORI TEHNICO-ECONOMICI APROBAŢI

1. Valoarea totală aprobată (mii lei) (în preţuri luna .....anul.....)	1,232
2. Capacităţi aprobate (în unităţi fizice)	
-	
-	
3. Durata de realizare aprobată (număr luni)	

C. DATE PRIVIND DERULAREA LUCRĂRILOR

1. Valoarea totală la deschiderea finanţării (mii lei)	780
2. Durata de realizare contractată (număr luni)	
3. Data începerii investiţiei (luna.....anul.....)	
4. Data programată a terminării şi PIF (luna.....anul.....)	
5. Valoarea decontată până la 31 decembrie 2017 (mii lei)	508
6. Valoarea programată în anul 2018(mii lei)	272
7. Valoare ramasă de finanţat la 31.12.2018 (mii lei)	0

VIZAT
spre neschimbare,
SECRETAR,

D. EŞALONAREA VALORII RĂMASE DE FINANŢAT, SURSELE DE FINANŢARE ŞI COSTURILE DE FUNCŢIONARE ŞI DE ÎNTREŢINERE DUPĂ PUNEREA ÎN FUNCŢIUNE A INVESTIŢIEI

I Credite de angajament

II Credite bugetare

-mii lei -

Surse de finanţare şi costuri de funcţionare	I II	TOTAL	Cheltuieli efectuate până la 31-12-17	Program 2018	EŞALONAREA VALORII RĂMASE DE FINANŢAT				
					Propuneri 2019	ESTIMĂRI			
						2020	2021	2022	anii ulteriori
0	1	2=3+...+9	3	4	5	6	7	8	9
1. Total surse de finanţare	I	**780**	**508**	**272**	**0**	**0**	**0**	**0**	**0**
a investiţiei	II	**780**	**508**	**272**	**0**	**0**	**0**	**0**	**0**
1.1 Surse proprii	I	**0**							
	II	**0**							
1.2 Credite interne - art.71.01	I	**0**							
	II	**0**							
1.3 Credite externe - art.71.01	I	**0**							
	II	**0**							
1.4 Buget local	I	**780**	**508**	**272**	**0**	**0**	**0**	**0**	**0**
	II	**780**	**508**	**272**	**0**	**0**	**0**	**0**	**0**
din care:									
1.4.1 Active fixe - art.71.01	I	**0**							
	II	**0**							
1.4.2 Reparatii capitale aferente activelor fixe - 71.03	I	**780**	**508**	**272**	0				
	II	**780**	**508**	**272**	0				
	II	**0**							
1.4.4 Transferuri interne	I	**0**	**0**	**0**	**0**	**0**	**0**	**0**	**0**
	II	**0**	**0**	**0**	**0**	**0**	**0**	**0**	**0**
din care:									
1.4.4.1. Programe cu finantare rambursabila	I	**0**							
	II	**0**							
1.4.4.2. Programe PHARE si alte programe cu finantare nerambursabila	I	**0**							
	II	**0**							
1.4.4.4. Programe SAPARD	I	**0**							
	II	**0**							
1.4.4.5. Cofinantarea asistentei financiare nerambursabile post-aderare	I	**0**							
	II	**0**							
1.4.4.6. Investitii ale agentilor economici cu capital de stat	I	**0**							
	II	**0**							
1.4.5. Fondul national de dezvoltare	I	**0**							
	II	**0**							
1.5 Fonduri externe de	I	**0**							
1.7 Alte surse	I	**0**							
CONT 50.02.40	II	**0**							
2. Proiecţia costurilor de funcţionare şi de întreţinere după PIF (preliminări)									

ROMÂNIA SECTORULUI 2 AL MUNICIPIULUI BUCUREŞTI PRIMAR

PRIMAR
Toader Mugur Mihai

DIRECTOR
Ing. Corneliu Drug

VIZAT
spre neschimbare,
SECRETAR,

SECTORUL 2 AL MUNICIPIULUI BUCUREŞTI
CONSILIUL LOCAL SECTOR 2
Capitol:70.02.03.01 art. 71.03

Cod: *)
FORMULAR: 15

Anexa nr. 5.38
la HCLS 2 nr. ..... /.....

FIŞA OBIECTIVULUI / PROIECTULUI / CATEGORIEI DE INVESTIŢII

ŞOS. FUNDENI NR. 4, BL. 11C, SC. A

Tipul cheltuielii: (**A - obiectiv (proiect) în continuare**, B - obiectiv (proiect) nou, C - alte cheltuieli de investiţii)

A. DATE GENERALE:

1. Date geografice:	
1.1 Judeţ/Sector	Sector 2
1.2 Municipiu/Oraş/Comună	Bucureşti
1.3 Amplasament	ŞOS. FUNDENI NR. 4, BL. 11C, SC. A
2. Date referitoare la studiul de fezabilitate	
2.1 Numărul şi data aprobării studiului de fezabilitate (Hotarare/Decizie HG)	HCLS 2 nr. 108/26.11.2012

B. DATE PRIVIND PRINCIPALII INDICATORI TEHNICO-ECONOMICI APROBAŢI

1. Valoarea totală aprobată (mii lei) (în preţuri luna .....anul.....)	1,237
2. Capacităţi aprobate (în unităţi fizice)	
-	
-	
3. Durata de realizare aprobată (număr luni)	

C. DATE PRIVIND DERULAREA LUCRĂRILOR

1. Valoarea totală la deschiderea finanţării (mii lei)	1,231
2. Durata de realizare contractată (număr luni)	
3. Data începerii investiţiei (luna.....anul.....)	
4. Data programată a terminării şi PIF (luna.....anul.....)	
5. Valoarea decontată până la 31 decembrie 2017 (mii lei)	851
6. Valoarea programată în anul 2018(mii lei)	380
7. Valoare ramasă de finanţat la 31.12.2018 (mii lei)	0

VIZAT
spre neschimbare,
SECRETAR,

D. EŞALONAREA VALORII RĂMASE DE FINANŢAT, SURSELE DE FINANŢARE ŞI COSTURILE DE FUNCŢIONARE ŞI DE ÎNTREŢINERE DUPĂ PUNEREA ÎN FUNCŢIUNE A INVESTIŢIEI

I Credite de angajament

II Credite bugetare

-mii lei -

Surse de finanţare şi costuri de funcţionare	I II	TOTAL	Cheltuieli efectuate până la 31-12-17	Program 2018	EŞALONAREA VALORII RĂMASE DE FINANŢAT				
					Propuneri 2019	ESTIMĂRI			
						2020	2021	2022	anii ulteriori
0	1	2=3+...+9	3	4	5	6	7	8	9
1. Total surse de finanţare	I	**1,231**	**851**	**380**	**0**	**0**	**0**	**0**	**0**
a investiţiei	II	**1,231**	**851**	**380**	**0**	**0**	**0**	**0**	**0**
1.1 Surse proprii	I	**0**							
	II	**0**							
1.2 Credite interne - art.71.01	I	**0**							
	II	**0**							
1.3 Credite externe - art.71.01	I	**0**							
	II	**0**							
1.4 Buget local	I	**1,231**	**851**	**380**	**0**	**0**	**0**	**0**	**0**
	II	**1,231**	**851**	**380**	**0**	**0**	**0**	**0**	**0**
din care:									
1.4.1 Active fixe - art.71.01	I	**0**							
	II	**0**							
1.4.2 Reparatii capitale aferente activelor fixe - 71.03	I	**1,231**	**851**	**380**					
	II	**1,231**	**851**	**380**	0				
	II	**0**							
1.4.4 Transferuri interne	I	**0**	**0**	**0**	**0**	**0**	**0**	**0**	**0**
	II	**0**	**0**	**0**	**0**	**0**	**0**	**0**	**0**
din care:									
1.4.4.1. Programe cu finantare rambursabila	I	**0**							
	II	**0**							
1.4.4.2. Programe PHARE si alte programe cu finantare nerambursabila	I	**0**							
	II	**0**							
1.4.4.4. Programe SAPARD	I	**0**							
	II	**0**							
1.4.4.5. Cofinantarea asistentei financiare nerambursabile post-aderare	I	**0**							
	II	**0**							
1.4.4.6. Investitii ale agentilor economici cu capital de stat	I	**0**							
	II	**0**							
1.4.5. Fondul national de dezvoltare	I	**0**							
	II	**0**							
1.5 Fonduri externe de	I	**0**							
1.7 Alte surse	I	**0**							
CONT 50.02.40	II	**0**							
2. Proiecţia costurilor de funcţionare şi de întreţinere după PIF (preliminări)									

ROMÂNIA PRIMĂRIA SECTORULUI 2 AL MUNICIPIULUI BUCUREŞTI

PRIMAR
Toader Mugur Mihai

DIRECTOR
Ing. Corneliu Drug

VIZAT
spre neschimbare,
SECRETAR,

SECTORUL 2 AL MUNICIPIULUI BUCUREŞTI
CONSILIUL LOCAL SECTOR 2
Capitol:70.02.03.01 art. 71.03

Cod: *)
FORMULAR: 15

Anexa nr. 5.39
la HCLS 2 nr. ...../.....

FIŞA OBIECTIVULUI / PROIECTULUI / CATEGORIEI DE INVESTIŢII

STR. TEIUL DOAMNEI NR. 12, BL. 9

Tipul cheltuielii: (**A - obiectiv (proiect) în continuare**, B - obiectiv (proiect) nou, C - alte cheltuieli de investiţii)

A. DATE GENERALE:

1. Date geografice:
   - 1.1 Judeţ/Sector: Sector 2
   - 1.2 Municipiu/Oraş/Comună: Bucureşti
   - 1.3 Amplasament: STR. TEIUL DOAMNEI NR. 12, BL. 9
2. Date referitoare la studiul de fezabilitate
   - 2.1 Numărul şi data aprobării studiului de fezabilitate (Hotarare/Decizie HG): HCLS 2 nr. 108/26.11.2012

B. DATE PRIVIND PRINCIPALII INDICATORI TEHNICO-ECONOMICI APROBAŢI

1. Valoarea totală aprobată (mii lei) (în preţuri luna .....anul.....): 1,896
2. Capacităţi aprobate (în unităţi fizice)
   -
   -
3. Durata de realizare aprobată (număr luni)

C. DATE PRIVIND DERULAREA LUCRĂRILOR

1. Valoarea totală la deschiderea finanţării (mii lei): 1,359
2. Durata de realizare contractată (număr luni)
3. Data începerii investiţiei (luna.....anul.....)
4. Data programată a terminării şi PIF (luna.....anul.....)
5. Valoarea decontată până la 31 decembrie 2017 (mii lei): 1,294
6. Valoarea programată în anul 2018(mii lei): 65
7. Valoare ramasă de finanţat la 31.12.2018 (mii lei): 0

VIZAT
spre neschimbare,
SECRETAR,

D. EŞALONAREA VALORII RĂMASE DE FINANŢAT, SURSELE DE FINANŢARE ŞI COSTURILE DE FUNCŢIONARE ŞI DE ÎNTREŢINERE DUPĂ PUNEREA ÎN FUNCŢIUNE A INVESTIŢIEI

I Credite de angajament

II Credite bugetare

-mii lei -

Surse de finanţare şi costuri de funcţionare	I II	TOTAL	Cheltuieli efectuate până la 31-12-17	Program 2018	EŞALONAREA VALORII RĂMASE DE FINANŢAT				
					Propuneri 2019	ESTIMĂRI			
						2020	2021	2022	anii ulteriori
0	1	2=3+...+9	3	4	5	6	7	8	9
1. Total surse de finanţare	I	**1,359**	**1,294**	**65**	**0**	**0**	**0**	**0**	**0**
a investiţiei	II	**1,359**	**1,294**	**65**	**0**	**0**	**0**	**0**	**0**
1.1 Surse proprii	I	**0**							
	II	**0**							
1.2 Credite interne - art.71.01	I	**0**							
	II	**0**							
1.3 Credite externe - art.71.01	I	**0**							
	II	**0**							
1.4 Buget local	I	**1,359**	**1,294**	**65**	**0**	**0**	**0**	**0**	**0**
	II	**1,359**	**1,294**	**65**	**0**	**0**	**0**	**0**	**0**
din care:									
1.4.1 Active fixe - art.71.01	I	**0**							
	II	**0**							
1.4.2 Reparatii capitale aferente activelor fixe - 71.03	I	**1,359**	**1,294**	**65**	0				
	II	**1,359**	**1,294**	**65**	0				
	II	**0**							
1.4.4 Transferuri interne	I	**0**	**0**	**0**	**0**	**0**	**0**	**0**	**0**
	II	**0**	**0**	**0**	**0**	**0**	**0**	**0**	**0**
din care:									
1.4.4.1. Programe cu finantare rambursabila	I	**0**							
	II	**0**							
1.4.4.2. Programe PHARE si alte programe cu finantare nerambursabila	I	**0**							
	II	**0**							
1.4.4.4. Programe SAPARD	I	**0**							
	II	**0**							
1.4.4.5. Cofinantarea asistentei financiare nerambursabile post-aderare	I	**0**							
	II	**0**							
1.4.4.6. Investitii ale agentilor economici cu capital de stat	I	**0**							
	II	**0**							
1.4.5. Fondul national de dezvoltare	I	**0**							
	II	**0**							
1.5 Fonduri externe de	I	**0**							
1.7 Alte surse	I	**0**							
CONT 50.02.40	II	**0**							
2. Proiecţia costurilor de funcţionare şi de întreţinere după PIF (preliminări)									

ROMÂNIA PRIMAR SECTORULUI 2 AL MUNICIPIULUI BUCUREŞTI

PRIMAR
Toader Mugur Mihai

DIRECTOR
Ing. Corneliu Drug

VIZAT
spre neschimbare,
SECRETAR,

SECTORUL 2 AL MUNICIPIULUI BUCUREŞTI
CONSILIUL LOCAL SECTOR 2
Capitol:70.02.03.01 art. 71.03

Cod: *)
FORMULAR: 15

Anexa nr. 5.40
la HCLS 2 nr. ..... /.....

FIŞA OBIECTIVULUI / PROIECTULUI / CATEGORIEI DE INVESTIŢII

STR. TEIUL DOAMNEI NR. 13, BL. 36

Tipul cheltuielii: (**A - obiectiv (proiect) în continuare**, B - obiectiv (proiect) nou, C - alte cheltuieli de investiţii)

A. DATE GENERALE:

1. Date geografice:
   - 1.1 Judeţ/Sector: Sector 2
   - 1.2 Municipiu/Oraş/Comună: Bucureşti
   - 1.3 Amplasament: STR. TEIUL DOAMNEI NR. 13, BL. 36
2. Date referitoare la studiul de fezabilitate
   - 2.1 Numărul şi data aprobării studiului de fezabilitate (Hotarare/Decizie HG): HCLS 2 nr. 108/26.11.2012

B. DATE PRIVIND PRINCIPALII INDICATORI TEHNICO-ECONOMICI APROBAŢI

1. Valoarea totală aprobată (mii lei) (în preţuri luna .....anul.....)	1,149
2. Capacităţi aprobate (în unităţi fizice)	
-	
-	
3. Durata de realizare aprobată (număr luni)	

C. DATE PRIVIND DERULAREA LUCRĂRILOR

1. Valoarea totală la deschiderea finanţării (mii lei)	942
2. Durata de realizare contractată (număr luni)	
3. Data începerii investiţiei (luna.....anul.....)	
4. Data programată a terminării şi PIF (luna.....anul.....)	
5. Valoarea decontată până la 31 decembrie 2017 (mii lei)	809
6. Valoarea programată în anul 2018(mii lei)	48
7. Valoare ramasă de finanţat la 31.12.2018 (mii lei)	85

VIZAT
spre neschimbare,
SECRETAR

D. EŞALONAREA VALORII RĂMASE DE FINANŢAT, SURSELE DE FINANŢARE ŞI COSTURILE DE FUNCŢIONARE ŞI DE ÎNTREŢINERE DUPĂ PUNEREA ÎN FUNCŢIUNE A INVESTIŢIEI

I Credite de angajament
II Credite bugetare

-mii lei -

Surse de finanţare şi costuri de funcţionare	I II	TOTAL	Cheltuieli efectuate până la 31-12-17	Program 2018	EŞALONAREA VALORII RĂMASE DE FINANŢAT				
					Propuneri 2019	ESTIMĂRI			
						2020	2021	2022	anii ulteriori
0	1	2=3+...+9	3	4	5	6	7	8	9
1. Total surse de finanţare	I	**942**	**809**	**48**	**85**	**0**	**0**	**0**	**0**
a investiţiei	II	**942**	**809**	**48**	**85**	**0**	**0**	**0**	**0**
1.1 Surse proprii	I	**0**							
	II	**0**							
1.2 Credite interne - art.71.01	I	**0**							
	II	**0**							
1.3 Credite externe - art.71.01	I	**0**							
	II	**0**							
1.4 Buget local	I	**942**	**809**	**48**	**85**	**0**	**0**	**0**	**0**
	II	**942**	**809**	**48**	**85**	**0**	**0**	**0**	**0**
din care:									
1.4.1 Active fixe - art.71.01	I	**0**							
	II	**0**							
1.4.2 Reparatii capitale aferente activelor fixe - 71.03	I	**942**	**809**	**48**	85				
	II	**942**	**809**	**48**	85				
	II	**0**							
1.4.4 Transferuri interne	I	**0**	**0**	**0**	**0**	**0**	**0**	**0**	**0**
	II	**0**	**0**	**0**	**0**	**0**	**0**	**0**	**0**
din care:									
1.4.4.1. Programe cu finantare rambursabila	I	**0**							
	II	**0**							
1.4.4.2. Programe PHARE si alte programe cu finantare nerambursabila	I	**0**							
	II	**0**							
1.4.4.4. Programe SAPARD	I	**0**							
	II	**0**							
1.4.4.5. Cofinantarea asistentei financiare nerambursabile post-aderare	I	**0**							
	II	**0**							
1.4.4.6. Investitii ale agentilor economici cu capital de stat	I	**0**							
	II	**0**							
1.4.5. Fondul national de dezvoltare	I	**0**							
	II	**0**							
1.5 Fonduri externe de	I	**0**							
1.7 Alte surse	I	**0**							
CONT 50.02.40	II	**0**							
2. Proiecţia costurilor de funcţionare şi de întreţinere după PIF (preliminări)									

PRIMAR
Toader Mugur Mihai

DIRECTOR
Ing. Corneliu Drug

VIZAT
spre neschimbare,
SECRETAR,

SECTORUL 2 AL MUNICIPIULUI BUCUREŞTI
CONSILIUL LOCAL SECTOR 2
Capitol:70.02.03.01 art. 71.03

Cod: *)
FORMULAR: 15

Anexa nr. 541
la HCLS 2 nr. ..... /.....

FIŞA OBIECTIVULUI / PROIECTULUI / CATEGORIEI DE INVESTIŢII

STR. TEIUL DOAMNEI NR. 17, BL. 38

Tipul cheltuielii: (**A - obiectiv (proiect) în continuare**, B - obiectiv (proiect) nou, C - alte cheltuieli de investiţii)

A. DATE GENERALE:

1. Date geografice:	
1.1 Judeţ/Sector	Sector 2
1.2 Municipiu/Oraş/Comună	Bucureşti
1.3 Amplasament	STR. TEIUL DOAMNEI NR. 17, BL. 38
2. Date referitoare la studiul de fezabilitate	
2.1 Numărul şi data aprobării studiului de fezabilitate (Hotarare/Decizie HG)	HCLS 2 nr. 108/26.11.2012

B. DATE PRIVIND PRINCIPALII INDICATORI TEHNICO-ECONOMICI APROBAŢI

1. Valoarea totală aprobată (mii lei) (în preţuri luna .....anul.....)	954
2. Capacităţi aprobate (în unităţi fizice)	
-	
-	
3. Durata de realizare aprobată (număr luni)	

C. DATE PRIVIND DERULAREA LUCRĂRILOR

1. Valoarea totală la deschiderea finanţării (mii lei)	744
2. Durata de realizare contractată (număr luni)	
3. Data începerii investiţiei (luna.....anul.....)	
4. Data programată a terminării şi PIF (luna.....anul.....)	
5. Valoarea decontată până la 31 decembrie 2017 (mii lei)	674
6. Valoarea programată în anul 2018(mii lei)	70
7. Valoare ramasă de finanţat la 31.12.2018 (mii lei)	0

VIZAT
spre neschimbare,
SECRETAR,

D. EŞALONAREA VALORII RĂMASE DE FINANŢAT, SURSELE DE FINANŢARE ŞI COSTURILE DE FUNCŢIONARE ŞI DE ÎNTREŢINERE DUPĂ PUNEREA ÎN FUNCŢIUNE A INVESTIŢIEI

I Credite de angajament

II Credite bugetare

-mii lei -

Surse de finanţare şi costuri de funcţionare	I II	TOTAL	Cheltuieli efectuate până la 31-12-17	Program 2018	EŞALONAREA VALORII RĂMASE DE FINANŢAT				
					Propuneri 2019	ESTIMĂRI			
						2020	2021	2022	anii ulteriori
0	1	2=3+...+9	3	4	5	6	7	8	9
1. Total surse de finanţare	I	**744**	**674**	**70**	**0**	**0**	**0**	**0**	**0**
a investiţiei	II	**744**	**674**	**70**	**0**	**0**	**0**	**0**	**0**
1.1 Surse proprii	I	**0**							
	II	**0**							
1.2 Credite interne - art.71.01	I	**0**							
	II	**0**							
1.3 Credite externe - art.71.01	I	**0**							
	II	**0**							
1.4 Buget local	I	**744**	**674**	**70**	**0**	**0**	**0**	**0**	**0**
	II	**744**	**674**	**70**	**0**	**0**	**0**	**0**	**0**
din care:									
1.4.1 Active fixe - art.71.01	I	**0**							
	II	**0**							
1.4.2 Reparatii capitale aferente activelor fixe - 71.03	I	**744**	**674**	**70**	0				
	II	**744**	**674**	**70**	0				
	II	**0**							
1.4.4 Transferuri interne	I	**0**	**0**	**0**	**0**	**0**	**0**	**0**	**0**
	II	**0**	**0**	**0**	**0**	**0**	**0**	**0**	**0**
din care:									
1.4.4.1. Programe cu finantare rambursabila	I	**0**							
	II	**0**							
1.4.4.2. Programe PHARE si alte programe cu finantare nerambursabila	I	**0**							
	II	**0**							
1.4.4.4. Programe SAPARD	I	**0**							
	II	**0**							
1.4.4.5. Cofinantarea asistentei financiare nerambursabile post-aderare	I	**0**							
	II	**0**							
1.4.4.6. Investitii ale agentilor economici cu capital de stat	I	**0**							
	II	**0**							
1.4.5. Fondul national de dezvoltare	I	**0**							
	II	**0**							
1.5 Fonduri externe de	I	**0**							
1.7 Alte surse	I	**0**							
CONT 50.02.40	II	**0**							
2. Proiecţia costurilor de funcţionare şi de întreţinere după PIF (preliminări)									

ROMÂNIA PRIMAR SECTORULUI 2 AL MUNICIPIULUI BUCUREŞTI

PRIMAR
Toader Mugur Mihai

DIRECTOR
Ing. Corneliu Drug

VIZAT
spre neschimbare,
SECRETAR,

SECTORUL 2 AL MUNICIPIULUI BUCUREŞTI
CONSILIUL LOCAL SECTOR 2
Capitol:70.02.03.01 art. 71.03

Anexa nr. 5.42
la HCLS 2 nr. ..... /.....

Cod: *)
FORMULAR: 15

FIŞA OBIECTIVULUI / PROIECTULUI / CATEGORIEI DE INVESTIŢII

STR. ZIDURI ÎNTRE VII NR. 3, BL. 7

Tipul cheltuielii: (**A - obiectiv (proiect) în continuare**, B - obiectiv (proiect) nou, C - alte cheltuieli de investiţii)

A. DATE GENERALE:

1. Date geografice:	
1.1 Judeţ/Sector	Sector 2
1.2 Municipiu/Oraş/Comună	Bucureşti
1.3 Amplasament	STR. ZIDURI ÎNTRE VII NR. 3, BL. 7
2. Date referitoare la studiul de fezabilitate	
2.1 Numărul şi data aprobării studiului de fezabilitate (Hotarare/Decizie HG)	HCLS 2 nr. 108/26.11.2012

B. DATE PRIVIND PRINCIPALII INDICATORI TEHNICO-ECONOMICI APROBAŢI

1. Valoarea totală aprobată (mii lei) (în preţuri luna .....anul.....)	442
2. Capacităţi aprobate (în unităţi fizice)	
-	
-	
3. Durata de realizare aprobată (număr luni)	

C. DATE PRIVIND DERULAREA LUCRĂRILOR

1. Valoarea totală la deschiderea finanţării (mii lei)	399
2. Durata de realizare contractată (număr luni)	
3. Data începerii investiţiei (luna.....anul.....)	
4. Data programată a terminării şi PIF (luna.....anul.....)	
5. Valoarea decontată până la 31 decembrie 2017 (mii lei)	339
6. Valoarea programată în anul 2018(mii lei)	60
7. Valoare ramasă de finanţat la 31.12.2018 (mii lei)	0

VIZAT
spre neschimbare,
SECRETAR,

D. EŞALONAREA VALORII RĂMASE DE FINANŢAT, SURSELE DE FINANŢARE ŞI COSTURILE DE FUNCŢIONARE ŞI DE ÎNTREŢINERE DUPĂ PUNEREA ÎN FUNCŢIUNE A INVESTIŢIEI

I Credite de angajament

II Credite bugetare

-mii lei -

Surse de finanţare şi costuri de funcţionare	I II	TOTAL	Cheltuieli efectuate până la 31-12-17	Program 2018	EŞALONAREA VALORII RĂMASE DE FINANŢAT				
					Propuneri 2019	ESTIMĂRI 2020	2021	2022	anii ulteriori
0	1	2=3+...+9	3	4	5	6	7	8	9
1. Total surse de finanţare	I	**399**	**339**	**60**	**0**	**0**	**0**	**0**	**0**
a investiţiei	II	**399**	**339**	**60**	**0**	**0**	**0**	**0**	**0**
1.1 Surse proprii	I	**0**							
	II	**0**							
1.2 Credite interne - art.71.01	I	**0**							
	II	**0**							
1.3 Credite externe - art.71.01	I	**0**							
	II	**0**							
1.4 Buget local	I	**399**	**339**	**60**	**0**	**0**	**0**	**0**	**0**
	II	**399**	**339**	**60**	**0**	**0**	**0**	**0**	**0**
din care:									
1.4.1 Active fixe - art.71.01	I	**0**							
	II	**0**							
1.4.2 Reparatii capitale aferente activelor fixe - 71.03	I	**399**	**339**	**60**	0				
	II	**399**	**339**	**60**	0				
	II	**0**							
1.4.4 Transferuri interne	I	**0**	**0**	**0**	**0**	**0**	**0**	**0**	**0**
	II	**0**	**0**	**0**	**0**	**0**	**0**	**0**	**0**
din care:									
1.4.4.1. Programe cu finantare rambursabila	I	**0**							
	II	**0**							
1.4.4.2. Programe PHARE si alte programe cu finantare nerambursabila	I	**0**							
	II	**0**							
1.4.4.4. Programe SAPARD	I	**0**							
	II	**0**							
1.4.4.5. Cofinantarea asistentei financiare nerambursabile post-aderare	I	**0**							
	II	**0**							
1.4.4.6. Investitii ale agentilor economici cu capital de stat	I	**0**							
	II	**0**							
1.4.5. Fondul national de dezvoltare	I	**0**							
	II	**0**							
1.5 Fonduri externe de	I	**0**							
1.7 Alte surse	I	**0**							
CONT 50.02.40	II	**0**							
2. Proiecţia costurilor de funcţionare şi de întreţinere după PIF (preliminări)									

PRIMAR
Toader Mugur Mihai

DIRECTOR
Ing. Corneliu Drug

VIZAT
spre neschimbare,
SECRETAR,

SECTORUL 2 AL MUNICIPIULUI BUCUREŞTI
CONSILIUL LOCAL SECTOR 2
Capitol:70.02.03.01 art. 71.03

Anexa nr. 5.43
la HCLS 2 nr. ..... /.....

Cod: *)
FORMULAR: 15

FIŞA OBIECTIVULUI / PROIECTULUI / CATEGORIEI DE INVESTIŢII

STR. ZIDURI ÎNTRE VII NR. 1, BL. 6

Tipul cheltuielii: (**A - obiectiv (proiect) în continuare**, B - obiectiv (proiect) nou, C - alte cheltuieli de investiţii)

A. DATE GENERALE:

1. Date geografice:
   - 1.1 Judeţ/Sector: Sector 2
   - 1.2 Municipiu/Oraş/Comună: Bucureşti
   - 1.3 Amplasament: STR. ZIDURI ÎNTRE VII NR. 1, BL. 6
2. Date referitoare la studiul de fezabilitate
   - 2.1 Numărul şi data aprobării studiului de fezabilitate (Hotarare/Decizie HG): HCLS 2 nr. 108/26.11.2012

B. DATE PRIVIND PRINCIPALII INDICATORI TEHNICO-ECONOMICI APROBAŢI

1. Valoarea totală aprobată (mii lei) (în preţuri luna .....anul.....): 795
2. Capacităţi aprobate (în unităţi fizice)
   -
   -
3. Durata de realizare aprobată (număr luni)

C. DATE PRIVIND DERULAREA LUCRĂRILOR

1. Valoarea totală la deschiderea finanţării (mii lei): 743
2. Durata de realizare contractată (număr luni)
3. Data începerii investiţiei (luna.....anul.....)
4. Data programată a terminării şi PIF (luna.....anul.....)
5. Valoarea decontată până la 31 decembrie 2017 (mii lei): 584
6. Valoarea programată în anul 2018(mii lei): 159
7. Valoare ramasă de finanţat la 31.12.2018 (mii lei): 0

VIZAT
spre neschimbare,
SECRETAR,

D. EŞALONAREA VALORII RĂMASE DE FINANŢAT, SURSELE DE FINANŢARE ŞI COSTURILE DE FUNCŢIONARE ŞI DE ÎNTREŢINERE DUPĂ PUNEREA ÎN FUNCŢIUNE A INVESTIŢIEI

I Credite de angajament
II Credite bugetare

-mii lei -

Surse de finanţare şi costuri de funcţionare	I II	TOTAL	Cheltuieli efectuate până la 31-12-17	Program 2018	EŞALONAREA VALORII RĂMASE DE FINANŢAT				
					Propuneri 2019	ESTIMĂRI			
						2020	2021	2022	anii ulteriori
0	1	2=3+...+9	3	4	5	6	7	8	9
1. Total surse de finanţare	I	**743**	**584**	**159**	**0**	**0**	**0**	**0**	**0**
a investiţiei	II	**743**	**584**	**159**	**0**	**0**	**0**	**0**	**0**
1.1 Surse proprii	I	**0**							
	II	**0**							
1.2 Credite interne - art.71.01	I	**0**							
	II	**0**							
1.3 Credite externe - art.71.01	I	**0**							
	II	**0**							
1.4 Buget local	I	**743**	**584**	**159**	**0**	**0**	**0**	**0**	**0**
	II	**743**	**584**	**159**	**0**	**0**	**0**	**0**	**0**
din care:									
1.4.1 Active fixe - art.71.01	I	**0**							
	II	**0**							
1.4.2 Reparatii capitale aferente activelor fixe - 71.03	I	**743**	**584**	**159**	0				
	II	**743**	**584**	**159**	0				
	II	**0**							
1.4.4 Transferuri interne	I	**0**	**0**	**0**	**0**	**0**	**0**	**0**	**0**
	II	**0**	**0**	**0**	**0**	**0**	**0**	**0**	**0**
din care:									
1.4.4.1. Programe cu finantare rambursabila	I	**0**							
	II	**0**							
1.4.4.2. Programe PHARE si alte programe cu finantare nerambursabila	I	**0**							
	II	**0**							
1.4.4.4. Programe SAPARD	I	**0**							
	II	**0**							
1.4.4.5. Cofinantarea asistentei financiare nerambursabile post-aderare	I	**0**							
	II	**0**							
1.4.4.6. Investitii ale agentilor economici cu capital de stat	I	**0**							
	II	**0**							
1.4.5. Fondul national de dezvoltare	I	**0**							
	II	**0**							
1.5 Fonduri externe de	I	**0**							
1.7 Alte surse CONT 50.02.40	I	**0**							
	II	**0**							
2. Proiecţia costurilor de funcţionare şi de întreţinere după PIF (preliminări)									

ROMÂNIA
PRIMAR
Foaden Mugur Mihai

DIRECTOR
Ing. Corneliu Drug

VIZAT
spre neschimbare,
SECRETAR,

SECTORUL 2 AL MUNICIPIULUI BUCUREŞTI
CONSILIUL LOCAL SECTOR 2
Capitol:70.02.03.01 art. 71.03

Cod: *)
FORMULAR: 15

Anexa nr. 5.44
la HCLS 2 nr. ..... /.....

FIŞA OBIECTIVULUI / PROIECTULUI / CATEGORIEI DE INVESTIŢII

BD. FERDINAND I NR. 119-123, BL. G1-G3

Tipul cheltuielii: (**A - obiectiv (proiect) în continuare**, B - obiectiv (proiect) nou, C - alte cheltuieli de investiţii)

A. DATE GENERALE:

1. Date geografice:	
1.1 Judeţ/Sector	Sector 2
1.2 Municipiu/Oraş/Comună	Bucureşti
1.3 Amplasament	BD. FERDINAND I NR. 119-123, BL. G1-G3
2. Date referitoare la studiul de fezabilitate	
2.1 Numărul şi data aprobării studiului de fezabilitate (Hotarare/Decizie HG)	HCLS 2 nr. 108/26.11.2012

B. DATE PRIVIND PRINCIPALII INDICATORI TEHNICO-ECONOMICI APROBAŢI

1. Valoarea totală aprobată (mii lei) (în preţuri luna .....anul.....)	3,902
2. Capacităţi aprobate (în unităţi fizice)	
-	
-	
3. Durata de realizare aprobată (număr luni)	

C. DATE PRIVIND DERULAREA LUCRĂRILOR

1. Valoarea totală la deschiderea finanţării (mii lei)	3,572
2. Durata de realizare contractată (număr luni)	
3. Data începerii investiţiei (luna.....anul.....)	
4. Data programată a terminării şi PIF (luna.....anul.....)	
5. Valoarea decontată până la 31 decembrie 2017 (mii lei)	2,808
6. Valoarea programată în anul 2018(mii lei)	764
7. Valoare ramasă de finanţat la 31.12.2018 (mii lei)	0

VIZAT
spre neschimbare,
SECRETAR,

D. EŞALONAREA VALORII RĂMASE DE FINANŢAT, SURSELE DE FINANŢARE ŞI COSTURILE DE FUNCŢIONARE ŞI DE ÎNTREŢINERE DUPĂ PUNEREA ÎN FUNCŢIUNE A INVESTIŢIEI

I Credite de angajament

II Credite bugetare

-mii lei -

Surse de finanţare şi costuri de funcţionare	I II	TOTAL	Cheltuieli efectuate până la 31-12-17	Program 2018	EŞALONAREA VALORII RĂMASE DE FINANŢAT				
					Propuneri 2019	ESTIMĂRI			
						2020	2021	2022	anii ulteriori
0	1	2=3+...+9	3	4	5	6	7	8	9
1. Total surse de finanţare	I	**3,572**	**2,808**	**764**	**0**	**0**	**0**	**0**	**0**
a investiţiei	II	**3,572**	**2,808**	**764**	**0**	**0**	**0**	**0**	**0**
1.1 Surse proprii	I	**0**							
	II	**0**							
1.2 Credite interne - art.71.01	I	**0**							
	II	**0**							
1.3 Credite externe - art.71.01	I	**0**							
	II	**0**							
1.4 Buget local	I	**3,572**	**2,808**	**764**	**0**	**0**	**0**	**0**	**0**
	II	**3,572**	**2,808**	**764**	**0**	**0**	**0**	**0**	**0**
din care:									
1.4.1 Active fixe - art.71.01	I	**0**							
	II	**0**							
1.4.2 Reparatii capitale aferente activelor fixe - 71.03	I	**3,572**	**2,808**	**764**	**0**				
	II	**3,572**	**2,808**	**764**	**0**				
	II	**0**							
1.4.4 Transferuri interne	I	**0**	**0**	**0**	**0**	**0**	**0**	**0**	**0**
	II	**0**	**0**	**0**	**0**	**0**	**0**	**0**	**0**
din care:									
1.4.4.1. Programe cu finantare rambursabila	I	**0**							
	II	**0**							
1.4.4.2. Programe PHARE si alte programe cu finantare nerambursabila	I	**0**							
	II	**0**							
1.4.4.4. Programe SAPARD	I	**0**							
	II	**0**							
1.4.4.5. Cofinantarea asistentei financiare nerambursabile post-aderare	I	**0**							
	II	**0**							
1.4.4.6. Investitii ale agentilor economici cu capital de stat	I	**0**							
	II	**0**							
1.4.5. Fondul national de dezvoltare	I	**0**							
	II	**0**							
1.5 Fonduri externe de	I	**0**							
1.7 Alte surse	I	**0**							
CONT 50.02.40	II	**0**							
2. Proiecţia costurilor de funcţionare şi de întreţinere după PIF (preliminări)									

PRIMAR
Toader Mugur Mihai

DIRECTOR
Ing. Corneliu Drug

VIZAT
spre neschimbare,
SECRETAR,

SECTORUL 2 AL MUNICIPIULUI BUCUREŞTI
CONSILIUL LOCAL SECTOR 2
Capitol:70.02.03.01 art. 71.03

Anexa nr. 5.45
la HCLS 2 nr. ..... /.....

Cod: *)
FORMULAR: 15

FIŞA OBIECTIVULUI / PROIECTULUI / CATEGORIEI DE INVESTIŢII

ŞOS. MIHAI BRAVU NR. 192, BL. 204, SC. A

Tipul cheltuielii: (**A - obiectiv (proiect) în continuare**, B - obiectiv (proiect) nou, C - alte cheltuieli de investiţii)

A. DATE GENERALE:

1. Date geografice:
   - 1.1 Judeţ/Sector: Sector 2
   - 1.2 Municipiu/Oraş/Comună: Bucureşti
   - 1.3 Amplasament: ŞOS. MIHAI BRAVU NR. 192, BL. 204, SC. A
2. Date referitoare la studiul de fezabilitate
   - 2.1 Numărul şi data aprobării studiului de fezabilitate (Hotarare/Decizie HG): HCLS 2 nr. 108/26.11.2012

B. DATE PRIVIND PRINCIPALII INDICATORI TEHNICO-ECONOMICI APROBAŢI

1. Valoarea totală aprobată (mii lei) (în preţuri luna .....anul.....): 718
2. Capacităţi aprobate (în unităţi fizice)
   -
   -
3. Durata de realizare aprobată (număr luni)

C. DATE PRIVIND DERULAREA LUCRĂRILOR

1. Valoarea totală la deschiderea finanţării (mii lei): 656
2. Durata de realizare contractată (număr luni)
3. Data începerii investiţiei (luna.....anul.....)
4. Data programată a terminării şi PIF (luna.....anul.....)
5. Valoarea decontată până la 31 decembrie 2017 (mii lei): 499
6. Valoarea programată în anul 2018(mii lei): 157
7. Valoare ramasă de finanţat la 31.12.2018 (mii lei): 0

VIZAT
spre neschimbare,
SECRETAR,

D. EŞALONAREA VALORII RĂMASE DE FINANŢAT, SURSELE DE FINANŢARE ŞI COSTURILE DE FUNCŢIONARE ŞI DE ÎNTREŢINERE DUPĂ PUNEREA ÎN FUNCŢIUNE A INVESTIŢIEI

I Credite de angajament

II Credite bugetare

-mii lei -

Surse de finanţare şi costuri de funcţionare	I II	TOTAL	Cheltuieli efectuate până la 31-12-17	Program 2018	EŞALONAREA VALORII RĂMASE DE FINANŢAT				
					Propuneri 2019	ESTIMĂRI			
						2020	2021	2022	anii ulteriori
0	1	2=3+...+9	3	4	5	6	7	8	9
1. Total surse de finanţare	I	**656**	**499**	**157**	**0**	**0**	**0**	**0**	**0**
a investiţiei	II	**656**	**499**	**157**	**0**	**0**	**0**	**0**	**0**
1.1 Surse proprii	I	**0**							
	II	**0**							
1.2 Credite interne - art.71.01	I	**0**							
	II	**0**							
1.3 Credite externe - art.71.01	I	**0**							
	II	**0**							
1.4 Buget local	I	**656**	**499**	**157**	**0**	**0**	**0**	**0**	**0**
	II	**656**	**499**	**157**	**0**	**0**	**0**	**0**	**0**
din care:									
1.4.1 Active fixe - art.71.01	I	**0**							
	II	**0**							
1.4.2 Reparatii capitale aferente activelor fixe - 71.03	I	**656**	**499**	**157**	**0**				
	II	**656**	**499**	**157**	**0**				
	II	**0**							
1.4.4 Transferuri interne	I	**0**	**0**	**0**	**0**	**0**	**0**	**0**	**0**
	II	**0**	**0**	**0**	**0**	**0**	**0**	**0**	**0**
din care:									
1.4.4.1. Programe cu finantare rambursabila	I	**0**							
	II	**0**							
1.4.4.2. Programe PHARE si alte programe cu finantare nerambursabila	I	**0**							
	II	**0**							
1.4.4.4. Programe SAPARD	I	**0**							
	II	**0**							
1.4.4.5. Cofinantarea asistentei financiare nerambursabile post-aderare	I	**0**							
	II	**0**							
1.4.4.6. Investitii ale agentilor economici cu capital de stat	I	**0**							
	II	**0**							
1.4.5. Fondul national de dezvoltare	I	**0**							
	II	**0**							
1.5 Fonduri externe de	I	**0**							
1.7 Alte surse	I	**0**							
CONT 50.02.40	II	**0**							
2. Proiecţia costurilor de funcţionare şi de întreţinere după PIF (preliminări)									

PRIMAR
Toader Mugur Mihai

ROMÂNIA PRIMAR SECTORULUI 2 AL MUNICIPIULUI BUCUREŞTI

DIRECTOR
Ing. Corneliu Drug

VIZAT spre neschimbare, SECRETAR,

SECTORUL 2 AL MUNICIPIULUI BUCUREŞTI
CONSILIUL LOCAL SECTOR 2
Capitol:70.02.03.01 art. 71.03

Anexa nr. 5.46
la HCLS 2 nr. ..... /.....

Cod: *)
FORMULAR: 15

FIŞA OBIECTIVULUI / PROIECTULUI / CATEGORIEI DE INVESTIŢII

ŞOS. IANCULUI NR. 7, BL. 109B, SC. B

Tipul cheltuielii: (**A - obiectiv (proiect) în continuare**, B - obiectiv (proiect) nou, C - alte cheltuieli de investiţii)

A. DATE GENERALE:

1. Date geografice:	
1.1 Judeţ/Sector	Sector 2
1.2 Municipiu/Oraş/Comună	Bucureşti
1.3 Amplasament	ŞOS. IANCULUI NR. 7, BL. 109B, SC. B
2. Date referitoare la studiul de fezabilitate	
2.1 Numărul şi data aprobării studiului de fezabilitate (Hotarare/Decizie HG)	HCLS 2 nr. 101/08.11.2012

B. DATE PRIVIND PRINCIPALII INDICATORI TEHNICO-ECONOMICI APROBAŢI

1. Valoarea totală aprobată (mii lei) (în preţuri luna .....anul.....)	1,979
2. Capacităţi aprobate (în unităţi fizice)	
-	
-	
3. Durata de realizare aprobată (număr luni)	

C. DATE PRIVIND DERULAREA LUCRĂRILOR

1. Valoarea totală la deschiderea finanţării (mii lei)	1,105
2. Durata de realizare contractată (număr luni)	
3. Data începerii investiţiei (luna.....anul.....)	
4. Data programată a terminării şi PIF (luna.....anul.....)	
5. Valoarea decontată până la 31 decembrie 2017 (mii lei)	1,101
6. Valoarea programată în anul 2018(mii lei)	4
7. Valoare ramasă de finanţat la 31.12.2018 (mii lei)	0

VIZAT
spre neschimbare,
SECRETAR,

D. EŞALONAREA VALORII RĂMASE DE FINANŢAT, SURSELE DE FINANŢARE ŞI COSTURILE DE FUNCŢIONARE ŞI DE ÎNTREŢINERE DUPĂ PUNEREA ÎN FUNCŢIUNE A INVESTIŢIEI

I Credite de angajament

II Credite bugetare

-mii lei -

Surse de finanţare şi costuri de funcţionare	I II	TOTAL	Cheltuieli efectuate până la 31-12-17	Program 2018	EŞALONAREA VALORII RĂMASE DE FINANŢAT				
					Propuneri 2019	ESTIMĂRI			
						2020	2021	2022	anii ulteriori
0	1	2=3+...+9	3	4	5	6	7	8	9
1. Total surse de finanţare	I	**1,105**	**1,101**	**4**	**0**	**0**	**0**	**0**	**0**
a investiţiei	II	**1,105**	**1,101**	**4**	**0**	**0**	**0**	**0**	**0**
1.1 Surse proprii	I	**0**							
	II	**0**							
1.2 Credite interne - art.71.01	I	**0**							
	II	**0**							
1.3 Credite externe - art.71.01	I	**0**							
	II	**0**							
1.4 Buget local	I	**1,105**	**1,101**	**4**	**0**	**0**	**0**	**0**	**0**
	II	**1,105**	**1,101**	**4**	**0**	**0**	**0**	**0**	**0**
din care:									
1.4.1 Active fixe - art.71.01	I	**0**							
	II	**0**							
1.4.2 Reparatii capitale aferente activelor fixe - 71.03	I	**1,105**	**1,101**	**4**					
	II	**1,105**	**1,101**	**4**	0				
	II	**0**							
1.4.4 Transferuri interne	I	**0**	**0**	**0**	**0**	**0**	**0**	**0**	**0**
	II	**0**	**0**	**0**	**0**	**0**	**0**	**0**	**0**
din care:									
1.4.4.1. Programe cu finantare rambursabila	I	**0**							
	II	**0**							
1.4.4.2. Programe PHARE si alte programe cu finantare nerambursabila	I	**0**							
	II	**0**							
1.4.4.4. Programe SAPARD	I	**0**							
	II	**0**							
1.4.4.5. Cofinantarea asistentei financiare nerambursabile post-aderare	I	**0**							
	II	**0**							
1.4.4.6. Investitii ale agentilor economici cu capital de stat	I	**0**							
	II	**0**							
1.4.5. Fondul national de dezvoltare	I	**0**							
	II	**0**							
1.5 Fonduri externe de	I	**0**							
1.7 Alte surse	I	**0**							
CONT 50.02.40	II	**0**							
2. Proiecţia costurilor de funcţionare şi de întreţinere după PIF (preliminări)									

PRIMAR
Toader Mugur Mihai

DIRECTOR
Ing. Corneliu Drug

VIZAT
spre neschimbare,
SECRETAR,

SECTORUL 2 AL MUNICIPIULUI BUCUREŞTI
CONSILIUL LOCAL SECTOR 2
Capitol:70.02.03.01 art. 71.03

Cod: *)
FORMULAR: 15

Anexa nr. 5.47
la HCLS 2 nr. ..... /.....

FIŞA OBIECTIVULUI / PROIECTULUI / CATEGORIEI DE INVESTIŢII

STR. PESCĂRUŞULUI NR. 12, BL. D6

Tipul cheltuielii: (**A - obiectiv (proiect) în continuare**, B - obiectiv (proiect) nou, C - alte cheltuieli de investiţii)

A. DATE GENERALE:

1. Date geografice:	
1.1 Judeţ/Sector	Sector 2
1.2 Municipiu/Oraş/Comună	Bucureşti
1.3 Amplasament	STR. PESCĂRUŞULUI NR. 12, BL. D6
2. Date referitoare la studiul de fezabilitate	
2.1 Numărul şi data aprobării studiului de fezabilitate (Hotarare/Decizie HG)	HCLS 2 nr. 101/08.11.2012

B. DATE PRIVIND PRINCIPALII INDICATORI TEHNICO-ECONOMICI APROBAŢI

1. Valoarea totală aprobată (mii lei) (în preţuri luna .....anul.....)	1,735
2. Capacităţi aprobate (în unităţi fizice)	
-	
-	
3. Durata de realizare aprobată (număr luni)	

C. DATE PRIVIND DERULAREA LUCRĂRILOR

1. Valoarea totală la deschiderea finanţării (mii lei)	900
2. Durata de realizare contractată (număr luni)	
3. Data începerii investiţiei (luna.....anul.....)	
4. Data programată a terminării şi PIF (luna.....anul.....)	
5. Valoarea decontată până la 31 decembrie 2017 (mii lei)	873
6. Valoarea programată în anul 2018(mii lei)	27
7. Valoare ramasă de finanţat la 31.12.2018 (mii lei)	0

VIZAT spre neschimbare, SECRETAR

D. EŞALONAREA VALORII RĂMASE DE FINANŢAT, SURSELE DE FINANŢARE ŞI COSTURILE DE FUNCŢIONARE ŞI DE ÎNTREŢINERE DUPĂ PUNEREA ÎN FUNCŢIUNE A INVESTIŢIEI

I Credite de angajament
II Credite bugetare

-mii lei -

Surse de finanţare şi costuri de funcţionare	I II	TOTAL	Cheltuieli efectuate până la 31-12-17	Program 2018	EŞALONAREA VALORII RĂMASE DE FINANŢAT				
					Propuneri 2019	ESTIMĂRI			
						2020	2021	2022	anii ulteriori
0	1	2=3+...+9	3	4	5	6	7	8	9
1. Total surse de finanţare	I	**900**	**873**	**27**	**0**	**0**	**0**	**0**	**0**
a investiţiei	II	**900**	**873**	**27**	**0**	**0**	**0**	**0**	**0**
1.1 Surse proprii	I	**0**							
	II	**0**							
1.2 Credite interne - art.71.01	I	**0**							
	II	**0**							
1.3 Credite externe - art.71.01	I	**0**							
	II	**0**							
1.4 Buget local	I	**900**	**873**	**27**	**0**	**0**	**0**	**0**	**0**
	II	**900**	**873**	**27**	**0**	**0**	**0**	**0**	**0**
din care:									
1.4.1 Active fixe - art.71.01	I	**0**							
	II	**0**							
1.4.2 Reparatii capitale aferente activelor fixe - 71.03	I	**900**	**873**	**27**	0				
	II	**900**	**873**	**27**	0				
	II	**0**							
1.4.4 Transferuri interne	I	**0**	**0**	**0**	**0**	**0**	**0**	**0**	**0**
	II	**0**	**0**	**0**	**0**	**0**	**0**	**0**	**0**
din care:									
1.4.4.1. Programe cu finantare rambursabila	I	**0**							
	II	**0**							
1.4.4.2. Programe PHARE si alte programe cu finantare nerambursabila	I	**0**							
	II	**0**							
1.4.4.4. Programe SAPARD	I	**0**							
	II	**0**							
1.4.4.5. Cofinantarea asistentei financiare nerambursabile post-aderare	I	**0**							
	II	**0**							
1.4.4.6. Investitii ale agentilor economici cu capital de stat	I	**0**							
	II	**0**							
1.4.5. Fondul national de dezvoltare	I	**0**							
	II	**0**							
1.5 Fonduri externe de	I	**0**							
1.7 Alte surse	I	**0**							
CONT 50.02.40	II	**0**							
2. Proiecţia costurilor de funcţionare şi de întreţinere după PIF (preliminări)									

ROMÂNIA PRIMĂRIA SECTORULUI 2 AL MUNICIPIULUI BUCUREŞTI

PRIMAR
Toader Mugur Mihai

DIRECTOR
Ing. Corneliu Drug

VIZAT
spre neschimbare,
SECRETAR,

SECTORUL 2 AL MUNICIPIULUI BUCUREŞTI
CONSILIUL LOCAL SECTOR 2
Capitol:70.02.03.01 art. 71.03

Cod: *)
FORMULAR: 15

Anexa nr. 5.48
la HCLS 2 nr. ..... /.....

FIŞA OBIECTIVULUI / PROIECTULUI / CATEGORIEI DE INVESTIŢII

ŞOS. PANTELIMON NR. 299, BL. 4, SC. A

Tipul cheltuielii: (**A - obiectiv (proiect) în continuare**, B - obiectiv (proiect) nou, C - alte cheltuieli de investiţii)

A. DATE GENERALE:

1. Date geografice:
   - 1.1 Judeţ/Sector: Sector 2
   - 1.2 Municipiu/Oraş/Comună: Bucureşti
   - 1.3 Amplasament: ŞOS. PANTELIMON NR. 299, BL. 4, SC. A
2. Date referitoare la studiul de fezabilitate
   - 2.1 Numărul şi data aprobării studiului de fezabilitate (Hotarare/Decizie HG): HCLS 2 nr. 101/08.11.2012

B. DATE PRIVIND PRINCIPALII INDICATORI TEHNICO-ECONOMICI APROBAŢI

1. Valoarea totală aprobată (mii lei) (în preţuri luna .....anul.....): 1,097
2. Capacităţi aprobate (în unităţi fizice)
   -
   -
3. Durata de realizare aprobată (număr luni)

C. DATE PRIVIND DERULAREA LUCRĂRILOR

1. Valoarea totală la deschiderea finanţării (mii lei): 667
2. Durata de realizare contractată (număr luni)
3. Data începerii investiţiei (luna.....anul.....)
4. Data programată a terminării şi PIF (luna.....anul.....)
5. Valoarea decontată până la 31 decembrie 2017 (mii lei): 602
6. Valoarea programată în anul 2018(mii lei): 65
7. Valoare ramasă de finanţat la 31.12.2018 (mii lei): 0

VIZAT
spre neschimbare,
SECRETAR,

572

D. EŞALONAREA VALORII RĂMASE DE FINANŢAT, SURSELE DE FINANŢARE ŞI COSTURILE DE FUNCŢIONARE ŞI DE ÎNTREŢINERE DUPĂ PUNEREA ÎN FUNCŢIUNE A INVESTIŢIEI

I Credite de angajament
II Credite bugetare

-mii lei -

Surse de finanţare şi costuri de funcţionare	I II	TOTAL	Cheltuieli efectuate până la 31-12-17	Program 2018	EŞALONAREA VALORII RĂMASE DE FINANŢAT				
					Propuneri 2019	ESTIMĂRI 2020	2021	2022	anii ulteriori
0	1	2=3+...+9	3	4	5	6	7	8	9
1. Total surse de finanţare	I	**667**	**602**	**65**	**0**	**0**	**0**	**0**	**0**
a investiţiei	II	**667**	**602**	**65**	**0**	**0**	**0**	**0**	**0**
1.1 Surse proprii	I	**0**							
	II	**0**							
1.2 Credite interne - art.71.01	I	**0**							
	II	**0**							
1.3 Credite externe - art.71.01	I	**0**							
	II	**0**							
1.4 Buget local	I	**667**	**602**	**65**	**0**	**0**	**0**	**0**	**0**
	II	**667**	**602**	**65**	**0**	**0**	**0**	**0**	**0**
din care:									
1.4.1 Active fixe - art.71.01	I	**0**							
	II	**0**							
1.4.2 Reparatii capitale aferente activelor fixe - 71.03	I	**667**	**602**	**65**					
	II	**667**	**602**	**65**					
	II	**0**							
1.4.4 Transferuri interne	I	**0**	**0**	**0**	**0**	**0**	**0**	**0**	**0**
	II	**0**	**0**	**0**	**0**	**0**	**0**	**0**	**0**
din care:									
1.4.4.1. Programe cu finantare rambursabila	I	**0**							
	II	**0**							
1.4.4.2. Programe PHARE si alte programe cu finantare nerambursabila	I	**0**							
	II	**0**							
1.4.4.4. Programe SAPARD	I	**0**							
	II	**0**							
1.4.4.5. Cofinantarea asistentei financiare nerambursabile post-aderare	I	**0**							
	II	**0**							
1.4.4.6. Investitii ale agentilor economici cu capital de stat	I	**0**							
	II	**0**							
1.4.5. Fondul national de dezvoltare	I	**0**							
	II	**0**							
1.5 Fonduri externe de	I	**0**							
1.7 Alte surse	I	**0**							
CONT 50.02.40	II	**0**							
2. Proiecţia costurilor de funcţionare şi de întreţinere după PIF (preliminări)									

ROMÂNIA PRIMĂRIA SECTORULUI 2 AL MUNICIPIULUI BUCUREŞTI

PRIMAR
Toader Mugur Mihai

DIRECTOR
Ing. Corneliu Drug

VIZAT spre neschimbare, SECRETAR,

SECTORUL 2 AL MUNICIPIULUI BUCUREŞTI
CONSILIUL LOCAL SECTOR 2
Capitol:70.02.03.01 art. 71.03

Cod: *)
FORMULAR: 15

Anexa nr. 5.49
la HCLS 2 nr. ..... /.....

FIŞA OBIECTIVULUI / PROIECTULUI / CATEGORIEI DE INVESTIŢII

ŞOS. PANTELIMON NR. 330, BL. 31

Tipul cheltuielii: (**A - obiectiv (proiect) în continuare**, B - obiectiv (proiect) nou, C - alte cheltuieli de investiţii)

A. DATE GENERALE:

1. Date geografice:	
1.1 Judeţ/Sector	Sector 2
1.2 Municipiu/Oraş/Comună	Bucureşti
1.3 Amplasament	ŞOS. PANTELIMON NR. 330, BL. 31
2. Date referitoare la studiul de fezabilitate	
2.1 Numărul şi data aprobării studiului de fezabilitate (Hotarare/Decizie HG)	HCLS 2 nr. 101/08.11.2012

B. DATE PRIVIND PRINCIPALII INDICATORI TEHNICO-ECONOMICI APROBAŢI

1. Valoarea totală aprobată (mii lei) (în preţuri luna .....anul.....)	2,382
2. Capacităţi aprobate (în unităţi fizice)	
-	
-	
3. Durata de realizare aprobată (număr luni)	

C. DATE PRIVIND DERULAREA LUCRĂRILOR

1. Valoarea totală la deschiderea finanţării (mii lei)	1,315
2. Durata de realizare contractată (număr luni)	
3. Data începerii investiţiei (luna.....anul.....)	
4. Data programată a terminării şi PIF (luna.....anul.....)	
5. Valoarea decontată până la 31 decembrie 2017 (mii lei)	1,225
6. Valoarea programată în anul 2018(mii lei)	90
7. Valoare ramasă de finanţat la 31.12.2018 (mii lei)	0

VIZAT spre neschimbare, SECRETAR,

D. EŞALONAREA VALORII RĂMASE DE FINANŢAT, SURSELE DE FINANŢARE ŞI COSTURILE DE FUNCŢIONARE ŞI DE ÎNTREŢINERE DUPĂ PUNEREA ÎN FUNCŢIUNE A INVESTIŢIEI

I Credite de angajament

II Credite bugetare

-mii lei -

Surse de finanţare şi costuri de funcţionare	I II	TOTAL	Cheltuieli efectuate până la 31-12-17	Program 2018	EŞALONAREA VALORII RĂMASE DE FINANŢAT				
					Propuneri 2019	ESTIMĂRI			
						2020	2021	2022	anii ulteriori
0	1	2=3+...+9	3	4	5	6	7	8	9
1. Total surse de finanţare	I	**1,315**	**1,225**	**90**	**0**	**0**	**0**	**0**	**0**
a investiţiei	II	**1,315**	**1,225**	**90**	**0**	**0**	**0**	**0**	**0**
1.1 Surse proprii	I	**0**							
	II	**0**							
1.2 Credite interne - art.71.01	I	**0**							
	II	**0**							
1.3 Credite externe - art.71.01	I	**0**							
	II	**0**							
1.4 Buget local	I	**1,315**	**1,225**	**90**	**0**	**0**	**0**	**0**	**0**
	II	**1,315**	**1,225**	**90**	**0**	**0**	**0**	**0**	**0**
din care:									
1.4.1 Active fixe - art.71.01	I	**0**							
	II	**0**							
1.4.2 Reparatii capitale aferente activelor fixe - 71.03	I	**1,315**	**1,225**	**90**	**0**				
	II	**1,315**	**1,225**	**90**	**0**				
	II	**0**							
1.4.4 Transferuri interne	I	**0**	**0**	**0**	**0**	**0**	**0**	**0**	**0**
	II	**0**	**0**	**0**	**0**	**0**	**0**	**0**	**0**
din care:									
1.4.4.1. Programe cu finantare rambursabila	I	**0**							
	II	**0**							
1.4.4.2. Programe PHARE si alte programe cu finantare nerambursabila	I	**0**							
	II	**0**							
1.4.4.4. Programe SAPARD	I	**0**							
	II	**0**							
1.4.4.5. Cofinantarea asistentei financiare nerambursabile post-aderare	I	**0**							
	II	**0**							
1.4.4.6. Investitii ale agentilor economici cu capital de stat	I	**0**							
	II	**0**							
1.4.5. Fondul national de dezvoltare	I	**0**							
	II	**0**							
1.5 Fonduri externe de	I	**0**							
1.7 Alte surse	I	**0**							
CONT 50.02.40	II	**0**							
2. Proiecţia costurilor de funcţionare şi de întreţinere după PIF (preliminări)									

ROMÂNIA PRIMĂRIA SECTORULUI 2 AL MUNICIPIULUI BUCUREŞTI

PRIMAR
Toader Mugur Mihai

DIRECTOR
Ing. Corneliu Drug

VIZAT spre neschimbare, SECRETAR,

SECTORUL 2 AL MUNICIPIULUI BUCUREŞTI
CONSILIUL LOCAL SECTOR 2
Capitol:70.02.03.01 art. 71.03

Anexa nr. 5.30
la HCLS 2 nr. ..... /.....

Cod: *)
FORMULAR: 15

FIŞA OBIECTIVULUI / PROIECTULUI / CATEGORIEI DE INVESTIŢII

ŞOS. PANTELIMON NR. 86, BL. 409A

Tipul cheltuielii: (**A - obiectiv (proiect) în continuare**, B - obiectiv (proiect) nou, C - alte cheltuieli de investiţii)

A. DATE GENERALE:

1. Date geografice:	
1.1 Judeţ/Sector	Sector 2
1.2 Municipiu/Oraş/Comună	Bucureşti
1.3 Amplasament	ŞOS. PANTELIMON NR. 86, BL. 409A
2. Date referitoare la studiul de fezabilitate	
2.1 Numărul şi data aprobării studiului de fezabilitate (Hotarare/Decizie HG)	HCLS 2 nr. 101/08.11.2012

B. DATE PRIVIND PRINCIPALII INDICATORI TEHNICO-ECONOMICI APROBAŢI

1. Valoarea totală aprobată (mii lei) (în preţuri luna .....anul.....)	2,380
2. Capacităţi aprobate (în unităţi fizice)	
-	
-	
3. Durata de realizare aprobată (număr luni)	

C. DATE PRIVIND DERULAREA LUCRĂRILOR

1. Valoarea totală la deschiderea finanţării (mii lei)	1,421
2. Durata de realizare contractată (număr luni)	
3. Data începerii investiţiei (luna.....anul.....)	
4. Data programată a terminării şi PIF (luna.....anul.....)	
5. Valoarea decontată până la 31 decembrie 2017 (mii lei)	1,328
6. Valoarea programată în anul 2018(mii lei)	93
7. Valoare ramasă de finanţat la 31.12.2018 (mii lei)	0

VIZAT
spre neschimbare,
SECRETAR,

D. EŞALONAREA VALORII RĂMASE DE FINANŢAT, SURSELE DE FINANŢARE ŞI COSTURILE DE FUNCŢIONARE ŞI DE ÎNTREŢINERE DUPĂ PUNEREA ÎN FUNCŢIUNE A INVESTIŢIEI

I Credite de angajament

II Credite bugetare

-mii lei -

Surse de finanţare şi costuri de funcţionare	I II	TOTAL	Cheltuieli efectuate până la 31-12-17	Program 2018	EŞALONAREA VALORII RĂMASE DE FINANŢAT				
					Propuneri 2019	ESTIMĂRI			
						2020	2021	2022	anii ulteriori
0	1	2=3+...+9	3	4	5	6	7	8	9
1. Total surse de finanţare	I	**1,421**	**1,328**	**93**	**0**	**0**	**0**	**0**	**0**
a investiţiei	II	**1,421**	**1,328**	**93**	**0**	**0**	**0**	**0**	**0**
1.1 Surse proprii	I	**0**							
	II	**0**							
1.2 Credite interne - art.71.01	I	**0**							
	II	**0**							
1.3 Credite externe - art.71.01	I	**0**							
	II	**0**							
1.4 Buget local	I	**1,421**	**1,328**	**93**	**0**	**0**	**0**	**0**	**0**
	II	**1,421**	**1,328**	**93**	**0**	**0**	**0**	**0**	**0**
din care:									
1.4.1 Active fixe - art.71.01	I	**0**							
	II	**0**							
1.4.2 Reparatii capitale aferente activelor fixe - 71.03	I	**1,421**	**1,328**	**93**	**0**				
	II	**1,421**	**1,328**	**93**	**0**				
	II	**0**							
1.4.4 Transferuri interne	I	**0**	**0**	**0**	**0**	**0**	**0**	**0**	**0**
	II	**0**	**0**	**0**	**0**	**0**	**0**	**0**	**0**
din care:									
1.4.4.1. Programe cu finantare rambursabila	I	**0**							
	II	**0**							
1.4.4.2. Programe PHARE si alte programe cu finantare nerambursabila	I	**0**							
	II	**0**							
1.4.4.4. Programe SAPARD	I	**0**							
	II	**0**							
1.4.4.5. Cofinantarea asistentei financiare nerambursabile post-aderare	I	**0**							
	II	**0**							
1.4.4.6. Investitii ale agentilor economici cu capital de stat	I	**0**							
	II	**0**							
1.4.5. Fondul national de dezvoltare	I	**0**							
	II	**0**							
1.5 Fonduri externe de	I	**0**							
1.7 Alte surse	I	**0**							
CONT 50.02.40	II	**0**							
2. Proiecţia costurilor de funcţionare şi de întreţinere după PIF (preliminări)									

ROMÂNIA PRIMĂRIA SECTORULUI 2 AL MUNICIPIULUI BUCUREŞTI

PRIMAR
Toader Mugur Mihai

DIRECTOR
Ing. Corneliu Drug

VIZAT spre neschimbare, SECRETAR

SECTORUL 2 AL MUNICIPIULUI BUCUREŞTI
CONSILIUL LOCAL SECTOR 2
Capitol:70.02.03.01 art. 71.03

Anexa nr. 5.51.
la HCLS 2 nr. ..... /.....

Cod: *)
FORMULAR: 15

FIŞA OBIECTIVULUI / PROIECTULUI / CATEGORIEI DE INVESTIŢII

STR. VICTOR MANU NR. 38, BL. E1

Tipul cheltuielii: (**A - obiectiv (proiect) în continuare**, B - obiectiv (proiect) nou, C - alte cheltuieli de investiţii)

A. DATE GENERALE:

1. Date geografice:	
1.1 Judeţ/Sector	Sector 2
1.2 Municipiu/Oraş/Comună	Bucureşti
1.3 Amplasament	STR. VICTOR MANU NR. 38, BL. E1
2. Date referitoare la studiul de fezabilitate	
2.1 Numărul şi data aprobării studiului de fezabilitate (Hotarare/Decizie HG)	HCLS 2 nr. 68/2012

B. DATE PRIVIND PRINCIPALII INDICATORI TEHNICO-ECONOMICI APROBAŢI

1. Valoarea totală aprobată (mii lei) (în preţuri luna .....anul.....)	855
2. Capacităţi aprobate (în unităţi fizice)	
-	
-	
3. Durata de realizare aprobată (număr luni)	

C. DATE PRIVIND DERULAREA LUCRĂRILOR

1. Valoarea totală la deschiderea finanţării (mii lei)	855
2. Durata de realizare contractată (număr luni)	
3. Data începerii investiţiei (luna.....anul.....)	
4. Data programată a terminării şi PIF (luna.....anul.....)	
5. Valoarea decontată până la 31 decembrie 2017 (mii lei)	0
6. Valoarea programată în anul 2018(mii lei)	855
7. Valoare ramasă de finanţat la 31.12.2018 (mii lei)	0

VIZAT
spre neschimbare,
SECRETAR,

D. EŞALONAREA VALORII RĂMASE DE FINANŢAT, SURSELE DE FINANŢARE ŞI COSTURILE DE FUNCŢIONARE ŞI DE ÎNTREŢINERE DUPĂ PUNEREA ÎN FUNCŢIUNE A INVESTIŢIEI

I Credite de angajament
II Credite bugetare

-mii lei -

Surse de finanţare şi costuri de funcţionare	I II	TOTAL	Cheltuieli efectuate până la 31-12-17	Program 2018	EŞALONAREA VALORII RĂMASE DE FINANŢAT				
					Propuneri 2019	ESTIMĂRI			
						2020	2021	2022	anii ulteriori
0	1	2=3+...+9	3	4	5	6	7	8	9
1. Total surse de finanţare	I	**855**	**0**	**855**	**0**	**0**	**0**	**0**	**0**
a investiţiei	II	**855**	**0**	**855**	**0**	**0**	**0**	**0**	**0**
1.1 Surse proprii	I	**0**							
	II	**0**							
1.2 Credite interne - art.71.01	I	**0**							
	II	**0**							
1.3 Credite externe - art.71.01	I	**0**							
	II	**0**							
1.4 Buget local	I	**855**	**0**	**855**	**0**	**0**	**0**	**0**	**0**
	II	**855**	**0**	**855**	**0**	**0**	**0**	**0**	**0**
din care:									
1.4.1 Active fixe - art.71.01	I	**0**							
	II	**0**							
1.4.2 Reparatii capitale aferente activelor fixe - 71.03	I	**855**	**0**	**855**	0				
	II	**855**	**0**	**855**	0				
	II	**0**							
1.4.4 Transferuri interne	I	**0**	**0**	**0**	**0**	**0**	**0**	**0**	**0**
	II	**0**	**0**	**0**	**0**	**0**	**0**	**0**	**0**
din care:									
1.4.4.1. Programe cu finantare rambursabila	I	**0**							
	II	**0**							
1.4.4.2. Programe PHARE si alte programe cu finantare nerambursabila	I	**0**							
	II	**0**							
1.4.4.4. Programe SAPARD	I	**0**							
	II	**0**							
1.4.4.5. Cofinantarea asistentei financiare nerambursabile post-aderare	I	**0**							
	II	**0**							
1.4.4.6. Investitii ale agentilor economici cu capital de stat	I	**0**							
	II	**0**							
1.4.5. Fondul national de dezvoltare	I	**0**							
	II	**0**							
1.5 Fonduri externe de	I	**0**							
1.7 Alte surse	I	**0**							
CONT 50.02.40	II	**0**							
2. Proiecţia costurilor de funcţionare şi de întreţinere după PIF (preliminări)									

ROMÂNIA PRIMĂRIA SECTORULUI 2 AL MUNICIPIULUI BUCUREŞTI

PRIMAR
Toader Mugur Mihai

DIRECTOR
Ing. Corneliu Drug

VIZAT spre neschimbare, SECRETAR,

MUNICIPIUL BUCUREŞTI
CONSILIUL LOCAL SECTOR 2

Capitol:70.02.03.01/70.06.03.01
Cont:
Cod: *)

Anexa 5.52
HCLSector 2 nr.

FORMULAR:

FIŞA OBIECTIVULUI / PROIECTULUI / CATEGORIEI DE INVESTIŢII

Reabilitarea termică a blocului
GHEORGHE ŢIŢEICA NR. 10, BL. 56 BIS
Tipul cheltuielii: (**A - obiectiv (proiect) în continuare**, B - obiectiv (proiect) nou, C - alte cheltuieli de investiţii)

A. DATE GENERALE:

1. Date geografice:	
1.1 Judeţ/Sector	Sector 2
1.2 Municipiu/Oraş/Comună	Bucureşti
1.3 Amplasament	GHEORGHE ŢIŢEICA NR. 10, BL. 56 BIS
2. Date referitoare la studiul de fezabilitate	
2.1 Numărul şi data aprobării studiului de fezabilitate (Hotarare/Decizie HG)	HCLS 2 nr. 108 / 2012

B. DATE PRIVIND PRINCIPALII INDICATORI TEHNICO-ECONOMICI APROBAŢI

1. Valoarea totală aprobată (mii lei)	631
2. Capacităţi aprobate (în unităţi fizice)	
-	
-	
3. Durata de realizare aprobată (număr luni)	

C. DATE PRIVIND DERULAREA LUCRĂRILOR

1. Valoarea totală la deschiderea finanţării (mii lei)	529
2. Durata de realizare contractată (număr luni)	
3. Data începerii investiţiei (luna.....anul.....)	
4. Data programată a terminării şi PIF (luna.....anul.....)	
5. Valoarea decontată până la 31 decembrie 2017 (mii lei)	394
6. Valoarea programată în anul 2018 (mii lei)	135
7. Valoare ramasă de finanţat la 31.12.2018 (mii lei)	0

VIZAT
spre neschimbare,
SECRETAR,

D. EŞALONAREA VALORII RĂMASE DE FINANŢAT, SURSELE DE FINANŢARE ŞI COSTURILE DE FUNCŢIONARE ŞI DE ÎNTREŢINERE DUPĂ PUNEREA ÎN FUNCŢIUNE A INVESTIŢIEI

I Credite de angajament
II Credite bugetare

-mii lei -

Surse de finanţare şi costuri de funcţionare	I II	TOTAL	Cheltuieli efectuate până la 31-12-17	Program 2018	EŞALONAREA VALORII RĂMASE DE FINANŢAT				
					Propuneri 2019	ESTIMĂRI			
						2020	2021	2022	anii ulteriori
0	1	2=3+...+9	3	4	5	6	7	8	9
1. Total surse de finanţare	I	**529**	**394**	**135**	**0**	**0**	**0**	**0**	**0**
a investiţiei	II	**529**	**394**	**135**	**0**	**0**	**0**	**0**	**0**
1.1 Surse proprii	I	**0**							
	II	**0**							
1.2 Credite interne	I	**0**							
	II	**0**							
1.3 Credite externe	I	**133**	0	133	0	**0**	**0**	**0**	**0**
	II	**133**	0	133	0	**0**	**0**	**0**	**0**
1.4 Buget local	I	**396**	**394**	**2**	**0**	**0**	**0**	**0**	**0**
	II	**396**	**394**	**2**	**0**	**0**	**0**	**0**	**0**
din care:		**0**							
1.4.1 Active fixe	I	**0**							
	II	**0**							
1.4.2 Reparatii capitale aferente activelor f	I	**529**	394	135	0	**0**	**0**	**0**	**0**
	II	**529**	394	135	0	**0**	**0**	**0**	**0**
1.4.3 Transferuri de capital	I	**0**							
	II	**0**							
1.4.4 Transferuri interne	I	**0**	**0**	**0**	**0**	**0**	**0**	**0**	**0**
	II	**0**	**0**	**0**	**0**	**0**	**0**	**0**	**0**
din care:		**0**							
1.4.4.1. Programe cu finantare rambursab	I	**0**							
	II	**0**							
1.4.4.2. Programe PHARE si alte program cu finantare nerambursabila	I	**0**							
	II	**0**							
1.4.4.3. Programe ISPA	I	**0**							
	II	**0**							
1.4.4.4. Programe SAPARD	I	**0**							
	II	**0**							
1.4.4.5. Cofinantarea asistentei financiare nerambursabile post-aderare	I	**0**							
	II	**0**							
1.4.4.6. Investitii ale agentilor economici c capital de stat	I	**0**							
	II	**0**							
1.4.5. Fondul national de dezvoltare	I	**0**							
	II	**0**							
1.5 Fonduri externe de preaderare	I	**0**							
	II	**0**							
1.6 Fonduri externe de postaderare	I	**0**							
	II	**0**							
1.7 Alte surse (cont: 50.02.40)	I	**0**	0						
	II	**0**	0						
2. Proiecţia costurilor de funcţionare şi de întreţinere după PIF (preliminări)									

ROMÂNIA PRIMAR SECTORUL 2 AL MUNICIPIULUI BUCUREŞTI

PRIMAR
TOADER MUGUR MIHAI

VIZAT
spre neschimbare,
SECRETAR,

DIRECTOR
CORNELIU DRUG

MUNICIPIUL BUCUREŞTI
CONSILIUL LOCAL SECTOR 2

Anexa 5.53
HCLSector 2 nr.

Capitol:70.02.03.01/70.06.03.01
Cont:
Cod: *)

FORMULAR:

FIŞA OBIECTIVULUI / PROIECTULUI / CATEGORIEI DE INVESTIŢII

Reabilitarea termică a blocului
GRIGORE IONESCU NR. 83, BL. 44
Tipul cheltuielii: (**A - obiectiv (proiect) în continuare**, B - obiectiv (proiect) nou, C - alte cheltuieli de investiţii)

A. DATE GENERALE:

1. Date geografice:	
1.1 Judeţ/Sector	Sector 2
1.2 Municipiu/Oraş/Comună	Bucureşti
1.3 Amplasament	GRIGORE IONESCU NR. 83, BL. 44
2. Date referitoare la studiul de fezabilitate	
2.1 Numărul şi data aprobării studiului de fezabilitate (Hotarare/Decizie HG)	HCLS 2 nr. 108 / 2012

B. DATE PRIVIND PRINCIPALII INDICATORI TEHNICO-ECONOMICI APROBAŢI

1. Valoarea totală aprobată (mii lei)	1,257
2. Capacităţi aprobate (în unităţi fizice)	
-	
-	
3. Durata de realizare aprobată (număr luni)	

C. DATE PRIVIND DERULAREA LUCRĂRILOR

1. Valoarea totală la deschiderea finanţării (mii lei)	909
2. Durata de realizare contractată (număr luni)	
3. Data începerii investiţiei (luna.....anul.....)	
4. Data programată a terminării şi PIF (luna.....anul.....)	
5. Valoarea decontată până la 31 decembrie 2017 (mii lei)	626
6. Valoarea programată în anul 2018 (mii lei)	283
7. Valoare ramasă de finanţat la 31.12.2018 (mii lei)	0

VIZAT
spre neschimbare,
SECRETAR,

D. EŞALONAREA VALORII RĂMASE DE FINANŢAT, SURSELE DE FINANŢARE ŞI COSTURILE DE FUNCŢIONARE ŞI DE ÎNTREŢINERE DUPĂ PUNEREA ÎN FUNCŢIUNE A INVESTIŢIEI

I Credite de angajament
II Credite bugetare

-mii lei -

Surse de finanţare şi costuri de funcţionare	I II	TOTAL	Cheltuieli efectuate până la 31-12-17	Program 2018	EŞALONAREA VALORII RĂMASE DE FINANŢAT				
					Propuneri 2019	ESTIMĂRI			
						2020	2021	2022	anii ulteriori
0	1	2=3+...+9	3	4	5	6	7	8	9
1. Total surse de finanţare a investiţiei	I	**909**	**626**	**283**	**0**	**0**	**0**	**0**	**0**
	II	**909**	**626**	**283**	**0**	**0**	**0**	**0**	**0**
1.1 Surse proprii	I	**0**							
	II	**0**							
1.2 Credite interne	I	**0**							
	II	**0**							
1.3 Credite externe	I	**150**	0	150	0	**0**	**0**	**0**	**0**
	II	**150**	0	150	0	**0**	**0**	**0**	**0**
1.4 Buget local	I	**759**	**626**	**133**	**0**	**0**	**0**	**0**	**0**
	II	**759**	**626**	**133**	**0**	**0**	**0**	**0**	**0**
din care:		**0**							
1.4.1 Active fixe	I	**0**							
	II	**0**							
1.4.2 Reparatii capitale aferente activelor f	I	**909**	626	283		**0**	**0**	**0**	**0**
	II	**909**	626	283		**0**	**0**	**0**	**0**
1.4.3 Transferuri de capital	I	**0**							
	II	**0**							
1.4.4 Transferuri interne	I	**0**	**0**	**0**	**0**	**0**	**0**	**0**	**0**
	II	**0**	**0**	**0**	**0**	**0**	**0**	**0**	**0**
din care:		**0**							
1.4.4.1. Programe cu finantare rambursab	I	**0**							
	II	**0**							
1.4.4.2. Programe PHARE si alte program cu finantare nerambursabila	I	**0**							
	II	**0**							
1.4.4.3. Programe ISPA	I	**0**							
	II	**0**							
1.4.4.4. Programe SAPARD	I	**0**							
	II	**0**							
1.4.4.5. Cofinantarea asistentei financiare nerambursabile post-aderare	I	**0**							
	II	**0**							
1.4.4.6. Investitii ale agentilor economici c capital de stat	I	**0**							
	II	**0**							
1.4.5. Fondul national de dezvoltare	I	**0**							
	II	**0**							
1.5 Fonduri externe de preaderare	I	**0**							
	II	**0**							
1.6 Fonduri externe de postaderare	I	**0**							
	II	**0**							
1.7 Alte surse (cont: 50.02.40)	I	**0**	0						
	II	**0**	0						
2. Proiecţia costurilor de funcţionare şi de întreţinere după PIF (preliminări)									

ROMÂNIA PRIMĂRIA SECTORULUI 2 AL MUNICIPIULUI BUCUREŞTI

PRIMAR
TOADER MUGUR MIHAI

VIZAT
spre neschimbare,
SECRETAR,

DIRECTOR
CORNELIU DRUG

MUNICIPIUL BUCUREŞTI
CONSILIUL LOCAL SECTOR 2

Capitol:70.02.03.01/70.06.03.01
Cont:
Cod: *)

Anexa 5.54
HCLSector 2 nr.

FORMULAR:

FIŞA OBIECTIVULUI / PROIECTULUI / CATEGORIEI DE INVESTIŢII

Reabilitarea termică a blocului
MAIOR VASILE BACILĂ NR. 35, BL. 33A
Tipul cheltuielii: (**A - obiectiv (proiect) în continuare**, B - obiectiv (proiect) nou, C - alte cheltuieli de investiţii)

A. DATE GENERALE:

1. Date geografice:	
1.1 Judeţ/Sector	Sector 2
1.2 Municipiu/Oraş/Comună	Bucureşti
1.3 Amplasament	MAIOR VASILE BACILĂ NR. 35, BL. 33A
2. Date referitoare la studiul de fezabilitate	
2.1 Numărul şi data aprobării studiului de fezabilitate (Hotarare/Decizie HG)	HCLS 2 nr. 108 / 2012

B. DATE PRIVIND PRINCIPALII INDICATORI TEHNICO-ECONOMICI APROBAŢI

1. Valoarea totală aprobată (mii lei)	1,030
2. Capacităţi aprobate (în unităţi fizice)	
-	
-	
3. Durata de realizare aprobată (număr luni)	

C. DATE PRIVIND DERULAREA LUCRĂRILOR

1. Valoarea totală la deschiderea finanţării (mii lei)	863
2. Durata de realizare contractată (număr luni)	
3. Data începerii investiţiei (luna.....anul.....)	
4. Data programată a terminării şi PIF (luna.....anul.....)	
5. Valoarea decontată până la 31 decembrie 2017 (mii lei)	694
6. Valoarea programată în anul 2018 (mii lei)	91
7. Valoare ramasă de finanţat la 31.12.2018 (mii lei)	78

VIZAT
spre neschimbare,
SECRETAR,

D. EŞALONAREA VALORII RĂMASE DE FINANŢAT, SURSELE DE FINANŢARE ŞI COSTURILE DE FUNCŢIONARE ŞI DE ÎNTREŢINERE DUPĂ PUNEREA ÎN FUNCŢIUNE A INVESTIŢIEI

I Credite de angajament
II Credite bugetare

-mii lei -

Surse de finanţare şi costuri de funcţionare	I II	TOTAL	Cheltuieli efectuate până la 31-12-17	Program 2018	EŞALONAREA VALORII RĂMASE DE FINANŢAT				
					Propuneri 2019	ESTIMĂRI			
						2020	2021	2022	anii ulteriori
0	1	2=3+...+9	3	4	5	6	7	8	9
1. Total surse de finanţare	I	**863**	**694**	**91**	**78**	**0**	**0**	**0**	**0**
a investiţiei	II	**863**	**694**	**91**	**78**	**0**	**0**	**0**	**0**
1.1 Surse proprii	I	**0**							
	II	**0**							
1.2 Credite interne	I	**0**							
	II	**0**							
1.3 Credite externe	I	**607**	**495**	**34**	78	**0**	**0**	**0**	**0**
	II	**607**	**495**	**34**	78	**0**	**0**	**0**	**0**
1.4 Buget local	I	**256**	**199**	**57**	**0**	**0**	**0**	**0**	**0**
	II	**256**	**199**	**57**	**0**	**0**	**0**	**0**	**0**
din care:		**0**							
1.4.1 Active fixe	I	**0**							
	II	**0**							
1.4.2 Reparatii capitale aferente activelor f	I	**863**	694	**91**	78	**0**	**0**	**0**	**0**
	II	**863**	694	**91**	78	**0**	**0**	**0**	**0**
1.4.3 Transferuri de capital	I	**0**							
	II	**0**							
1.4.4 Transferuri interne	I	**0**	**0**	**0**	**0**	**0**	**0**	**0**	**0**
	II	**0**	**0**	**0**	**0**	**0**	**0**	**0**	**0**
din care:		**0**							
1.4.4.1. Programe cu finantare rambursab	I	**0**							
	II	**0**							
1.4.4.2. Programe PHARE si alte progran cu finantare nerambursabila	I	**0**							
	II	**0**							
1.4.4.3. Programe ISPA	I	**0**							
	II	**0**							
1.4.4.4. Programe SAPARD	I	**0**							
	II	**0**							
1.4.4.5. Cofinantarea asistentei financiare nerambursabile post-aderare	I	**0**							
	II	**0**							
1.4.4.6. Investitii ale agentilor economici c capital de stat	I	**0**							
	II	**0**							
1.4.5. Fondul national de dezvoltare	I	**0**							
	II	**0**							
1.5 Fonduri externe de preaderare	I	**0**							
	II	**0**							
1.6 Fonduri externe de postaderare	I	**0**							
	II	**0**							
1.7 Alte surse (cont: 50.02.40)	I	**0**	0						
	II	**0**	0						
2. Proiecţia costurilor de funcţionare şi de întreţinere după PIF (preliminări)									

ROMÂNIA PRIMĂRIA SECTORULUI 2 AL MUNICIPIULUI BUCUREŞTI

PRIMAR
Toader Mugur-Mihai

VIZAT
spre neschimbare,
SECRETAR

DIRECTOR
Ing. Corneliu Drug

MUNICIPIUL BUCUREŞTI
CONSILIUL LOCAL SECTOR 2

Anexa 5.55
HCLSector 2 nr.

Capitol:70.02.03.01/70.06.03.01
Cont:
Cod: *)

FORMULAR:

FIŞA OBIECTIVULUI / PROIECTULUI / CATEGORIEI DE INVESTIŢII

Reabilitarea termică a blocului
RADOVANU NR. 15, BL. 39
Tipul cheltuielii: (**A - obiectiv (proiect) în continuare**, B - obiectiv (proiect) nou, C - alte cheltuieli de investiţii)

A. DATE GENERALE:

1. Date geografice:	
1.1 Judeţ/Sector	Sector 2
1.2 Municipiu/Oraş/Comună	Bucureşti
1.3 Amplasament	RADOVANU NR. 15, BL. 39
2. Date referitoare la studiul de fezabilitate	
2.1 Numărul şi data aprobării studiului de fezabilitate (Hotarare/Decizie HG)	HCLS 2 nr. 108 / 2012

B. DATE PRIVIND PRINCIPALII INDICATORI TEHNICO-ECONOMICI APROBAŢI

1. Valoarea totală aprobată (mii lei)	2,162
2. Capacităţi aprobate (în unităţi fizice)	
-	
-	
3. Durata de realizare aprobată (număr luni)	

C. DATE PRIVIND DERULAREA LUCRĂRILOR

1. Valoarea totală la deschiderea finanţării (mii lei)	1589
2. Durata de realizare contractată (număr luni)	
3. Data începerii investiţiei (luna.....anul.....)	
4. Data programată a terminării şi PIF (luna.....anul.....)	
5. Valoarea decontată până la 31 decembrie 2017 (mii lei)	614
6. Valoarea programată în anul 2018 (mii lei)	975
7. Valoare ramasă de finanţat la 31.12.2018 (mii lei)	0

VIZAT
spre neschimbare,
SECRETAR,

D. EŞALONAREA VALORII RĂMASE DE FINANŢAT, SURSELE DE FINANŢARE ŞI COSTURILE DE FUNCŢIONARE ŞI DE ÎNTREŢINERE DUPĂ PUNEREA ÎN FUNCŢIUNE A INVESTIŢIEI

I Credite de angajament
II Credite bugetare

-mii lei -

Surse de finanţare şi costuri de funcţionare	I II	TOTAL	Cheltuieli efectuate până la 31-12-17	Program 2018	EŞALONAREA VALORII RĂMASE DE FINANŢAT				
					Propuneri 2019	ESTIMĂRI			
						2020	2021	2022	anii ulteriori
0	1	2=3+...+9	3	4	5	6	7	8	9
1. Total surse de finanţare a investiţiei	I	**1589**	**614**	**975**	**0**	**0**	**0**	**0**	**0**
	II	**1589**	**614**	**975**	**0**	**0**	**0**	**0**	**0**
1.1 Surse proprii	I	**0**							
	II	**0**							
1.2 Credite interne	I	**0**							
	II	**0**							
1.3 Credite externe	I	**967**	**0**	**967**	0				
	II	**967**	**0**	**967**	0				
1.4 Buget local	I	**622**	**614**	**8**	**0**	**0**	**0**	**0**	**0**
	II	**622**	**614**	**8**	**0**	**0**	**0**	**0**	**0**
din care:		**0**							
1.4.1 Active fixe	I	**0**							
	II	**0**							
1.4.2 Reparatii capitale aferente activelor f	I	**1589**	614	**975**	0				
	II	**1589**	614	**975**	0				
1.4.3 Transferuri de capital	I	**0**							
	II	**0**							
1.4.4 Transferuri interne	I	**0**	**0**	**0**	**0**	**0**	**0**	**0**	**0**
	II	**0**	**0**	**0**	**0**	**0**	**0**	**0**	**0**
din care:		**0**							
1.4.4.1. Programe cu finantare rambursab	I	**0**							
	II	**0**							
1.4.4.2. Programe PHARE si alte program cu finantare nerambursabila	I	**0**							
	II	**0**							
1.4.4.3. Programe ISPA	I	**0**							
	II	**0**							
1.4.4.4. Programe SAPARD	I	**0**							
	II	**0**							
1.4.4.5. Cofinantarea asistentei financiare nerambursabile post-aderare	I	**0**							
	II	**0**							
1.4.4.6. Investitii ale agentilor economici c capital de stat	I	**0**							
	II	**0**							
1.4.5. Fondul national de dezvoltare	I	**0**							
	II	**0**							
1.5 Fonduri externe de preaderare	I	**0**							
	II	**0**							
1.6 Fonduri externe de postaderare	I	**0**							
	II	**0**							
1.7 Alte surse (cont: 50.02.40)	I	**0**	0						
	II	**0**	0						
2. Proiecţia costurilor de funcţionare şi de întreţinere după PIF (preliminări)									

ROMÂNIA PRIMAR SECTORULUI 2 AL MUNICIPIULUI BUCUREŞTI

PRIMAR
Toader Mugur Mihai

DIRECTOR
Ing. Corneliu Drug

VIZAT
spre neschimbare.
SECRETAR,

MUNICIPIUL BUCUREŞTI
CONSILIUL LOCAL SECTOR 2

Anexa 5.56
HCLSector 2 nr.

Capitol:70.02.03.01/70.06.03.01
Cont:
Cod: *)

FORMULAR:

FIŞA OBIECTIVULUI / PROIECTULUI / CATEGORIEI DE INVESTIŢII

Reabilitarea termică a blocului
ALEEA CISLĂU NR. 1, BL. 3B, SC. A
Tipul cheltuielii: (**A - obiectiv (proiect) în continuare**, B - obiectiv (proiect) nou, C - alte cheltuieli de investiţii)

A. DATE GENERALE:

1. Date geografice:	
1.1 Judeţ/Sector	Sector 2
1.2 Municipiu/Oraş/Comună	Bucureşti
1.3 Amplasament	ALEEA CISLĂU NR. 1, BL. 3B, SC. A
2. Date referitoare la studiul de fezabilitate	
2.1 Numărul şi data aprobării studiului de fezabilitate (Hotarare/Decizie HG)	HCLS 2 nr. 108 / 2012

B. DATE PRIVIND PRINCIPALII INDICATORI TEHNICO-ECONOMICI APROBAŢI

1. Valoarea totală aprobată (mii lei)	1,778
2. Capacităţi aprobate (în unităţi fizice)	
-	
-	
3. Durata de realizare aprobată (număr luni)	

C. DATE PRIVIND DERULAREA LUCRĂRILOR

1. Valoarea totală la deschiderea finanţării (mii lei)	970
2. Durata de realizare contractată (număr luni)	
3. Data începerii investiţiei (luna.....anul.....)	
4. Data programată a terminării şi PIF (luna.....anul.....)	
5. Valoarea decontată până la 31 decembrie 2017 (mii lei)	813
6. Valoarea programată în anul 2018 (mii lei)	157
7. Valoare ramasă de finanţat la 31.12.2018 (mii lei)	0

VIZAT
spre neschimbare,
SECRETAR,

D. EŞALONAREA VALORII RĂMASE DE FINANŢAT, SURSELE DE FINANŢARE ŞI COSTURILE DE FUNCŢIONARE ŞI DE ÎNTREŢINERE DUPĂ PUNEREA ÎN FUNCŢIUNE A INVESTIŢIEI

I Credite de angajament
II Credite bugetare

-mii lei -

Surse de finanţare şi costuri de funcţionare	I II	TOTAL	Cheltuieli efectuate până la 31-12-17	Program 2018	EŞALONAREA VALORII RĂMASE DE FINANŢAT				
					Propuneri 2019	ESTIMĂRI			
						2020	2021	2022	anii ulteriori
0	1	2=3+...+9	3	4	5	6	7	8	9
1. Total surse de finanţare	I	**970**	**813**	**157**	**0**	**0**	**0**	**0**	**0**
a investiţiei	II	**970**	**813**	**157**	**0**	**0**	**0**	**0**	**0**
1.1 Surse proprii	I	**0**							
	II	**0**							
1.2 Credite interne	I	**0**							
	II	**0**							
1.3 Credite externe	I	**693**	**543**	**150**	0	**0**	**0**	**0**	**0**
	II	**693**	**543**	**150**	0	**0**	**0**	**0**	**0**
1.4 Buget local	I	**277**	**270**	**7**	**0**	**0**	**0**	**0**	**0**
	II	**277**	**270**	**7**	**0**	**0**	**0**	**0**	**0**
din care:		**0**							
1.4.1 Active fixe	I	**0**							
	II	**0**							
1.4.2 Reparatii capitale aferente activelor f	I	**970**	813	**157**	0	**0**	**0**	**0**	**0**
	II	**970**	813	**157**	0	**0**	**0**	**0**	**0**
1.4.3 Transferuri de capital	I	**0**							
	II	**0**							
1.4.4 Transferuri interne	I	**0**	**0**	**0**	**0**	**0**	**0**	**0**	**0**
	II	**0**	**0**	**0**	**0**	**0**	**0**	**0**	**0**
din care:		**0**							
1.4.4.1. Programe cu finantare rambursab	I	**0**							
	II	**0**							
1.4.4.2. Programe PHARE si alte program cu finantare nerambursabila	I	**0**							
	II	**0**							
1.4.4.3. Programe ISPA	I	**0**							
	II	**0**							
1.4.4.4. Programe SAPARD	I	**0**							
	II	**0**							
1.4.4.5. Cofinantarea asistentei financiare nerambursabile post-aderare	I	**0**							
	II	**0**							
1.4.4.6. Investitii ale agentilor economici c capital de stat	I	**0**							
	II	**0**							
1.4.5. Fondul national de dezvoltare	I	**0**							
	II	**0**							
1.5 Fonduri externe de preaderare	I	**0**							
	II	**0**							
1.6 Fonduri externe de postaderare	I	**0**							
	II	**0**							
1.7 Alte surse (cont: 50.02.40)	I	**0**	0						
	II	**0**	0						
2. Proiecţia costurilor de funcţionare şi de întreţinere după PIF (preliminări)									

ROMÂNIA PRIMĂRIA SECTORULUI 2 AL MUNICIPIULUI BUCUREŞTI

PRIMAR
Toader Mugur Mihai

DIRECTOR
Ing. Corneliu Drug

VIZAT
spre neschimbare,
SECRETAR,

MUNICIPIUL BUCUREŞTI
CONSILIUL LOCAL SECTOR 2

Anexa 5.54
HCLSector 2 nr.

Capitol:70.02.03.01/70.06.03.01
Cont:
Cod: *)

FORMULAR:

FIŞA OBIECTIVULUI / PROIECTULUI / CATEGORIEI DE INVESTIŢII

Reabilitarea termică a blocului
RĂUŞENI NR. 3, BL. 29
Tipul cheltuielii: (**A - obiectiv (proiect) în continuare**, B - obiectiv (proiect) nou, C - alte cheltuieli de investiţii)

A. DATE GENERALE:

1. Date geografice:	
1.1 Judeţ/Sector	Sector 2
1.2 Municipiu/Oraş/Comună	Bucureşti
1.3 Amplasament	RĂUŞENI NR. 3, BL. 29
2. Date referitoare la studiul de fezabilitate	
2.1 Numărul şi data aprobării studiului de fezabilitate (Hotarare/Decizie HG)	HCLS 2 nr. 108 / 2012

B. DATE PRIVIND PRINCIPALII INDICATORI TEHNICO-ECONOMICI APROBAŢI

1. Valoarea totală aprobată (mii lei)	490
2. Capacităţi aprobate (în unităţi fizice)	
-	
-	
3. Durata de realizare aprobată (număr luni)	

C. DATE PRIVIND DERULAREA LUCRĂRILOR

1. Valoarea totală la deschiderea finanţării (mii lei)	447
2. Durata de realizare contractată (număr luni)	
3. Data începerii investiţiei (luna.....anul.....)	
4. Data programată a terminării şi PIF (luna.....anul.....)	
5. Valoarea decontată până la 31 decembrie 2017 (mii lei)	286
6. Valoarea programată în anul 2018 (mii lei)	161
7. Valoare ramasă de finanţat la 31.12.2018 (mii lei)	0

VIZAT
spre neschimbare,
SECRETAR,

D. EŞALONAREA VALORII RĂMASE DE FINANŢAT, SURSELE DE FINANŢARE ŞI COSTURILE DE FUNCŢIONARE ŞI DE ÎNTREŢINERE DUPĂ PUNEREA ÎN FUNCŢIUNE A INVESTIŢIEI

I Credite de angajament
II Credite bugetare

-mii lei -

Surse de finanţare şi costuri de funcţionare	I II	TOTAL	Cheltuieli efectuate până la 31-12-17	Program 2018	EŞALONAREA VALORII RĂMASE DE FINANŢAT				
					Propuneri 2019	ESTIMĂRI			
						2020	2021	2022	anii ulteriori
0	1	2=3+...+9	3	4	5	6	7	8	9
1. Total surse de finanţare	I	**447**	**286**	**161**	**0**	**0**	**0**	**0**	**0**
a investiţiei	II	**447**	**286**	**161**	**0**	**0**	**0**	**0**	**0**
1.1 Surse proprii	I	**0**							
	II	**0**							
1.2 Credite interne	I	**0**							
	II	**0**							
1.3 Credite externe	I	**260**	**102**	**158**	0	**0**	**0**	**0**	**0**
	II	**260**	**102**	**158**	0	**0**	**0**	**0**	**0**
1.4 Buget local	I	**187**	**184**	**3**	**0**	**0**	**0**	**0**	**0**
	II	**187**	**184**	**3**	**0**	**0**	**0**	**0**	**0**
din care:		**0**							
1.4.1 Active fixe	I	**0**							
	II	**0**							
1.4.2 Reparatii capitale aferente activelor f	I	**447**	286	**161**	0	**0**	**0**	**0**	**0**
	II	**447**	286	**161**	0	**0**	**0**	**0**	**0**
1.4.3 Transferuri de capital	I	**0**							
	II	**0**							
1.4.4 Transferuri interne	I	**0**	**0**	**0**	**0**	**0**	**0**	**0**	**0**
	II	**0**	**0**	**0**	**0**	**0**	**0**	**0**	**0**
din care:		**0**							
1.4.4.1. Programe cu finantare rambursab	I	**0**							
	II	**0**							
1.4.4.2. Programe PHARE si alte program cu finantare nerambursabila	I	**0**							
	II	**0**							
1.4.4.3. Programe ISPA	I	**0**							
	II	**0**							
1.4.4.4. Programe SAPARD	I	**0**							
	II	**0**							
1.4.4.5. Cofinantarea asistentei financiare nerambursabile post-aderare	I	**0**							
	II	**0**							
1.4.4.6. Investitii ale agentilor economici c capital de stat	I	**0**							
	II	**0**							
1.4.5. Fondul national de dezvoltare	I	**0**							
	II	**0**							
1.5 Fonduri externe de preaderare	I	**0**							
	II	**0**							
1.6 Fonduri externe de postaderare	I	**0**							
	II	**0**							
1.7 Alte surse (cont: 50.02.40)	I	**0**	0						
	II	**0**	0						
2. Proiecţia costurilor de funcţionare şi de întreţinere după PIF (preliminări)									

ROMÂNIA SECTORUL 2 AL MUNICIPIULUI

PRIMAR
Toader Mugur Mihai

DIRECTOR
Ing. Corneliu Drug

VIZAT
spre neschimbare,
SECRETAR,

MUNICIPIUL BUCUREŞTI
CONSILIUL LOCAL SECTOR 2

Anexa 5.58
HCLSector 2 nr.

Capitol:70.02.03.01/70.06.03.01
Cont:
Cod: *)

FORMULAR:

FIŞA OBIECTIVULUI / PROIECTULUI / CATEGORIEI DE INVESTIŢII

Reabilitarea termică a blocului
RĂUŞENI NR. 1, BL. 31, SC. 3
Tipul cheltuielii: (**A - obiectiv (proiect) în continuare**, B - obiectiv (proiect) nou, C - alte cheltuieli de investiţii)

A. DATE GENERALE:

1. Date geografice:	
1.1 Judeţ/Sector	Sector 2
1.2 Municipiu/Oraş/Comună	Bucureşti
1.3 Amplasament	RĂUŞENI NR. 1, BL. 31, SC. 3
2. Date referitoare la studiul de fezabilitate	
2.1 Numărul şi data aprobării studiului de fezabilitate (Hotarare/Decizie HG)	HCLS 2 nr. 108 / 2012

B. DATE PRIVIND PRINCIPALII INDICATORI TEHNICO-ECONOMICI APROBAŢI

1. Valoarea totală aprobată (mii lei)	477
2. Capacităţi aprobate (în unităţi fizice)	
-	
-	
3. Durata de realizare aprobată (număr luni)	

C. DATE PRIVIND DERULAREA LUCRĂRILOR

1. Valoarea totală la deschiderea finanţării (mii lei)	436
2. Durata de realizare contractată (număr luni)	
3. Data începerii investiţiei (luna.....anul.....)	
4. Data programată a terminării şi PIF (luna.....anul.....)	
5. Valoarea decontată până la 31 decembrie 2017 (mii lei)	298
6. Valoarea programată în anul 2018 (mii lei)	138
7. Valoare ramasă de finanţat la 31.12.2018 (mii lei)	0

VIZAT
spre neschimbare,
SECRETAR,

D. EŞALONAREA VALORII RĂMASE DE FINANŢAT, SURSELE DE FINANŢARE ŞI COSTURILE DE FUNCŢIONARE ŞI DE ÎNTREŢINERE DUPĂ PUNEREA ÎN FUNCŢIUNE A INVESTIŢIEI

I Credite de angajament
II Credite bugetare

-mii lei -

Surse de finanţare şi costuri de funcţionare	I II	TOTAL	Cheltuieli efectuate până la 31-12-17	Program 2018	EŞALONAREA VALORII RĂMASE DE FINANŢAT				
					Propuneri 2019	ESTIMĂRI			
						2020	2021	2022	anii ulteriori
0	1	2=3+...+9	3	4	5	6	7	8	9
1. Total surse de finanţare a investiţiei	I	**436**	**298**	**138**	**0**	**0**	**0**	**0**	**0**
	II	**436**	**298**	**138**	**0**	**0**	**0**	**0**	**0**
1.1 Surse proprii	I	**0**							
	II	**0**							
1.2 Credite interne	I	**0**							
	II	**0**							
1.3 Credite externe	I	**240**	**104**	**136**	0	**0**	**0**	**0**	**0**
	II	**240**	**104**	**136**	0	**0**	**0**	**0**	**0**
1.4 Buget local	I	**196**	**194**	**2**	**0**	**0**	**0**	**0**	**0**
	II	**196**	**194**	**2**	**0**	**0**	**0**	**0**	**0**
din care:		**0**							
1.4.1 Active fixe	I	**0**							
	II	**0**							
1.4.2 Reparatii capitale aferente activelor f	I	**436**	298	**138**	0	**0**	**0**	**0**	**0**
	II	**436**	298	**138**	0	**0**	**0**	**0**	**0**
1.4.3 Transferuri de capital	I	**0**							
	II	**0**							
1.4.4 Transferuri interne	I	**0**	**0**	**0**	**0**	**0**	**0**	**0**	**0**
	II	**0**	**0**	**0**	**0**	**0**	**0**	**0**	**0**
din care:		**0**							
1.4.4.1. Programe cu finantare rambursab	I	**0**							
	II	**0**							
1.4.4.2. Programe PHARE si alte program cu finantare nerambursabila	I	**0**							
	II	**0**							
1.4.4.3. Programe ISPA	I	**0**							
	II	**0**							
1.4.4.4. Programe SAPARD	I	**0**							
	II	**0**							
1.4.4.5. Cofinantarea asistentei financiare nerambursabile post-aderare	I	**0**							
	II	**0**							
1.4.4.6. Investitii ale agentilor economici c capital de stat	I	**0**							
	II	**0**							
1.4.5. Fondul national de dezvoltare	I	**0**							
	II	**0**							
1.5 Fonduri externe de preaderare	I	**0**							
	II	**0**							
1.6 Fonduri externe de postaderare	I	**0**							
	II	**0**							
1.7 Alte surse (cont: 50.02.40)	I	**0**	0						
	II	**0**	0						
2. Proiecţia costurilor de funcţionare şi de întreţinere după PIF (preliminări)									

ROMÂNIA PRIMĂRIA SECTORULUI 2 AL MUNICIPIULUI BUCUREŞTI

PRIMAR
Toader Mugur Mihai

DIRECTOR
Ing. Corneliu Drug

VIZAT
spre neschimbare,
SECRETAR,

MUNICIPIUL BUCUREŞTI
CONSILIUL LOCAL SECTOR 2

Capitol:70.02.03.01/70.06.03.01
Cont:
Cod: *)

Anexa 5.59
HCLSector 2 nr.

FORMULAR:

FIŞA OBIECTIVULUI / PROIECTULUI / CATEGORIEI DE INVESTIŢII

Reabilitarea termică a blocului
ŞOS. PANTELIMON NR. 88, BL. 409
Tipul cheltuielii: (**A - obiectiv (proiect) în continuare**, B - obiectiv (proiect) nou, C - alte cheltuieli de investiţii)

A. DATE GENERALE:

1. Date geografice:	
1.1 Judeţ/Sector	Sector 2
1.2 Municipiu/Oraş/Comună	Bucureşti
1.3 Amplasament	ŞOS. PANTELIMON NR. 88, BL. 409
2. Date referitoare la studiul de fezabilitate	
2.1 Numărul şi data aprobării studiului de fezabilitate (Hotarare/Decizie HG)	HCLS2 101/2012

B. DATE PRIVIND PRINCIPALII INDICATORI TEHNICO-ECONOMICI APROBAŢI

1. Valoarea totală aprobată (mii lei)	1,199
2. Capacităţi aprobate (în unităţi fizice)	
-	
-	
3. Durata de realizare aprobată (număr luni)	

C. DATE PRIVIND DERULAREA LUCRĂRILOR

1. Valoarea totală la deschiderea finanţării (mii lei)	725
2. Durata de realizare contractată (număr luni)	
3. Data începerii investiţiei (luna.....anul.....)	
4. Data programată a terminării şi PIF (luna.....anul.....)	
5. Valoarea decontată până la 31 decembrie 2017 (mii lei)	673
6. Valoarea programată în anul 2018 (mii lei)	52
7. Valoare ramasă de finanţat la 31.12.2018 (mii lei)	0

VIZAT
spre neschimbare,
SECRETAR,

D. EŞALONAREA VALORII RĂMASE DE FINANŢAT, SURSELE DE FINANŢARE ŞI COSTURILE DE FUNCŢIONARE ŞI DE ÎNTREŢINERE DUPĂ PUNEREA ÎN FUNCŢIUNE A INVESTIŢIEI

I Credite de angajament
II Credite bugetare

-mii lei -

Surse de finanţare şi costuri de funcţionare	I II	TOTAL	Cheltuieli efectuate până la 31-12-17	Program 2018	EŞALONAREA VALORII RĂMASE DE FINANŢAT				
					Propuneri 2019	ESTIMĂRI			
						2020	2021	2022	anii ulteriori
0	1	2=3+...+9	3	4	5	6	7	8	9
1. Total surse de finanţare a investiţiei	I	**725**	**673**	**52**	**0**	**0**	**0**	**0**	**0**
	II	**725**	**673**	**52**	**0**	**0**	**0**	**0**	**0**
1.1 Surse proprii	I	**0**							
	II	**0**							
1.2 Credite interne	I	**0**							
	II	**0**							
1.3 Credite externe	I	**51**	**0**	**51**	0	**0**	**0**	**0**	**0**
	II	**51**	**0**	**51**	0	**0**	**0**	**0**	**0**
1.4 Buget local	I	**674**	**673**	**1**	**0**	**0**	**0**	**0**	**0**
	II	**674**	**673**	**1**	**0**	**0**	**0**	**0**	**0**
din care:		**0**							
1.4.1 Active fixe	I	**0**							
	II	**0**							
1.4.2 Reparatii capitale aferente activelor f	I	**725**	673	**52**	0	**0**	**0**	**0**	**0**
	II	**725**	673	**52**	0	**0**	**0**	**0**	**0**
1.4.3 Transferuri de capital	I	**0**							
	II	**0**							
1.4.4 Transferuri interne	I	**0**	**0**	**0**	**0**	**0**	**0**	**0**	**0**
	II	**0**	**0**	**0**	**0**	**0**	**0**	**0**	**0**
din care:		**0**							
1.4.4.1. Programe cu finantare rambursab	I	**0**							
	II	**0**							
1.4.4.2. Programe PHARE si alte program cu finantare nerambursabila	I	**0**							
	II	**0**							
1.4.4.3. Programe ISPA	I	**0**							
	II	**0**							
1.4.4.4. Programe SAPARD	I	**0**							
	II	**0**							
1.4.4.5. Cofinantarea asistentei financiare nerambursabile post-aderare	I	**0**							
	II	**0**							
1.4.4.6. Investitii ale agentilor economici c capital de stat	I	**0**							
	II	**0**							
1.4.5. Fondul national de dezvoltare	I	**0**							
	II	**0**							
1.5 Fonduri externe de preaderare	I	**0**							
	II	**0**							
1.6 Fonduri externe de postaderare	I	**0**							
	II	**0**							
1.7 Alte surse (cont: 50.02.40)	I	**0**	0						
	II	**0**	0						
2. Proiecţia costurilor de funcţionare şi de întreţinere după PIF (preliminări)									

ROMÂNIA PRIMĂRIA SECTORULUI 2 AL MUNICIPIULUI BUCUREŞTI

PRIMAR
Toader Mugur Mihai

DIRECTOR
Ing. Corneliu Drug

VIZAT
spre neschimbare,
SECRETAR,

MUNICIPIUL BUCUREŞTI
CONSILIUL LOCAL SECTOR 2

Anexa 5.60
HCLSector 2 nr.

Capitol:70.02.03.01/70.06.03.01
Cont:
Cod: *)

FORMULAR:

FIŞA OBIECTIVULUI / PROIECTULUI / CATEGORIEI DE INVESTIŢII

Reabilitarea termică a blocului
ALEEA SINAIA NR. 18, BL. 84A, SC. 1
Tipul cheltuielii: (**A - obiectiv (proiect) în continuare**, B - obiectiv (proiect) nou, C - alte cheltuieli de investiţii)

A. DATE GENERALE:

1. Date geografice:	
1.1 Judeţ/Sector	Sector 2
1.2 Municipiu/Oraş/Comună	Bucureşti
1.3 Amplasament	ALEEA SINAIA NR. 18, BL. 84A, SC. 1
2. Date referitoare la studiul de fezabilitate	
2.1 Numărul şi data aprobării studiului de fezabilitate (Hotarare/Decizie HG)	HCLS 2 nr. 108 / 2012

B. DATE PRIVIND PRINCIPALII INDICATORI TEHNICO-ECONOMICI APROBAŢI

1. Valoarea totală aprobată (mii lei)	1,251
2. Capacităţi aprobate (în unităţi fizice)	
-	
-	
3. Durata de realizare aprobată (număr luni)	

C. DATE PRIVIND DERULAREA LUCRĂRILOR

1. Valoarea totală la deschiderea finanţării (mii lei)	832
2. Durata de realizare contractată (număr luni)	
3. Data începerii investiţiei (luna.....anul.....)	
4. Data programată a terminării şi PIF (luna.....anul.....)	
5. Valoarea decontată până la 31 decembrie 2017(mii lei)	800
6. Valoarea programată în anul 2018 (mii lei)	32
7. Valoare ramasă de finanţat la 31.12.2018(mii lei)	0

VIZAT
spre neschimbare,
SECRETAR,

D. EŞALONAREA VALORII RĂMASE DE FINANŢAT, SURSELE DE FINANŢARE ŞI COSTURILE DE FUNCŢIONARE ŞI DE ÎNTREŢINERE DUPĂ PUNEREA ÎN FUNCŢIUNE A INVESTIŢIEI

I Credite de angajament
II Credite bugetare

-mii lei -

Surse de finanţare şi costuri de funcţionare	I II	TOTAL	Cheltuieli efectuate până la 31-12-17	Program 2018	EŞALONAREA VALORII RĂMASE DE FINANŢAT				
					Propuneri 2019	ESTIMĂRI			
						2020	2021	2022	anii ulteriori
0	1	2=3+...+9	3	4	5	6	7	8	9
1. Total surse de finanţare a investiţiei	I	**832**	**800**	**32**	**0**	**0**	**0**	**0**	**0**
	II	**832**	**800**	**32**	**0**	**0**	**0**	**0**	**0**
1.1 Surse proprii	I	**0**							
	II	**0**							
1.2 Credite interne	I	**0**							
	II	**0**							
1.3 Credite externe	I	**682**	**680**	**2**	0				
	II	**682**	**680**	**2**	0				
1.4 Buget local	I	**150**	**120**	**30**	**0**	**0**	**0**	**0**	**0**
	II	**150**	**120**	**30**	**0**	**0**	**0**	**0**	**0**
din care:		**0**							
1.4.1 Active fixe	I	**0**							
	II	**0**							
1.4.2 Reparatii capitale aferente activelor f	I	**832**	800	**32**	0				
	II	**832**	800	**32**	0				
1.4.3 Transferuri de capital	I	**0**							
	II	**0**							
1.4.4 Transferuri interne	I	**0**	**0**	**0**	**0**	**0**	**0**	**0**	**0**
	II	**0**	**0**	**0**	**0**	**0**	**0**	**0**	**0**
din care:		**0**							
1.4.4.1. Programe cu finantare rambursab	I	**0**							
	II	**0**							
1.4.4.2. Programe PHARE si alte program cu finantare nerambursabila	I	**0**							
	II	**0**							
1.4.4.3. Programe ISPA	I	**0**							
	II	**0**							
1.4.4.4. Programe SAPARD	I	**0**							
	II	**0**							
1.4.4.5. Cofinantarea asistentei financiare nerambursabile post-aderare	I	**0**							
	II	**0**							
1.4.4.6. Investitii ale agentilor economici c capital de stat	I	**0**							
	II	**0**							
1.4.5. Fondul national de dezvoltare	I	**0**							
	II	**0**							
1.5 Fonduri externe de preaderare	I	**0**							
	II	**0**							
1.6 Fonduri externe de postaderare	I	**0**							
	II	**0**							
1.7 Alte surse (cont: 50.02.40)	I	**0**	**0**						
	II	**0**	**0**						
2. Proiecţia costurilor de funcţionare şi de întreţinere după PIF (preliminări)									

PRIMAR
Toader Mugur Mihai

DIRECTOR
Ing. Corneliu Drug

VIZAT
spre neschimbare,
SECRETAR

MUNICIPIUL BUCUREŞTI
CONSILIUL LOCAL SECTOR 2

Capitol:70.02.03.01/70.06.03.01
Cont:
Cod: *)

Anexa 5.61.
HCLSector 2 nr.

FORMULAR:

FIŞA OBIECTIVULUI / PROIECTULUI / CATEGORIEI DE INVESTIŢII

Reabilitarea termică a blocului
ALEEA SINAIA NR. 18, BL. 84A, SC. 3
Tipul cheltuielii: (**A - obiectiv (proiect) în continuare**, B - obiectiv (proiect) nou, C - alte cheltuieli de investiţii)

A. DATE GENERALE:

1. Date geografice:	
1.1 Judeţ/Sector	Sector 2
1.2 Municipiu/Oraş/Comună	Bucureşti
1.3 Amplasament	ALEEA SINAIA NR. 18, BL. 84A, SC. 3
2. Date referitoare la studiul de fezabilitate	
2.1 Numărul şi data aprobării studiului de fezabilitate (Hotarare/Decizie HG)	HCLS 2 nr. 108 / 2012

B. DATE PRIVIND PRINCIPALII INDICATORI TEHNICO-ECONOMICI APROBAŢI

1. Valoarea totală aprobată (mii lei)	1,171
2. Capacităţi aprobate (în unităţi fizice)	
-	
-	
3. Durata de realizare aprobată (număr luni)	

C. DATE PRIVIND DERULAREA LUCRĂRILOR

1. Valoarea totală la deschiderea finanţării (mii lei)	770
2. Durata de realizare contractată (număr luni)	
3. Data începerii investiţiei (luna.....anul.....)	
4. Data programată a terminării şi PIF (luna.....anul.....)	
5. Valoarea decontată până la 31 decembrie 2017(mii lei)	746
6. Valoarea programată în anul 2018 (mii lei)	24
7. Valoare ramasă de finanţat la 31.12.2018(mii lei)	0

VIZAT
spre neschimbare,
SECRETAR,

D. EŞALONAREA VALORII RĂMASE DE FINANŢAT, SURSELE DE FINANŢARE ŞI COSTURILE DE FUNCŢIONARE ŞI DE ÎNTREŢINERE DUPĂ PUNEREA ÎN FUNCŢIUNE A INVESTIŢIEI

I Credite de angajament
II Credite bugetare

-mii lei -

Surse de finanţare şi costuri de funcţionare	I II	TOTAL	Cheltuieli efectuate până la 31-12-17	Program 2018	EŞALONAREA VALORII RĂMASE DE FINANŢAT				
					Propuneri 2019	ESTIMĂRI			
						2020	2021	2022	anii ulteriori
0	1	2=3+...+9	3	4	5	6	7	8	9
1. Total surse de finanţare a investiţiei	I	**770**	**746**	**24**	**0**	**0**	**0**	**0**	**0**
	II	**770**	**746**	**24**	**0**	**0**	**0**	**0**	**0**
1.1 Surse proprii	I	**0**							
	II	**0**							
1.2 Credite interne	I	**0**							
	II	**0**							
1.3 Credite externe	I	**628**	**617**	**11**	0	**0**	**0**	**0**	**0**
	II	**628**	**617**	**11**	0	**0**	**0**	**0**	**0**
1.4 Buget local	I	**142**	**129**	**13**	**0**	**0**	**0**	**0**	**0**
	II	**142**	**129**	**13**	**0**	**0**	**0**	**0**	**0**
din care:		**0**							
1.4.1 Active fixe	I	**0**							
	II	**0**							
1.4.2 Reparatii capitale aferente activelor f	I	**770**	746	**24**	0	**0**	**0**	**0**	**0**
	II	**770**	746	**24**	0	**0**	**0**	**0**	**0**
1.4.3 Transferuri de capital	I	**0**							
	II	**0**							
1.4.4 Transferuri interne	I	**0**	**0**	**0**	**0**	**0**	**0**	**0**	**0**
	II	**0**	**0**	**0**	**0**	**0**	**0**	**0**	**0**
din care:		**0**							
1.4.4.1. Programe cu finantare rambursab	I	**0**							
	II	**0**							
1.4.4.2. Programe PHARE si alte program cu finantare nerambursabila	I	**0**							
	II	**0**							
1.4.4.3. Programe ISPA	I	**0**							
	II	**0**							
1.4.4.4. Programe SAPARD	I	**0**							
	II	**0**							
1.4.4.5. Cofinantarea asistentei financiare nerambursabile post-aderare	I	**0**							
	II	**0**							
1.4.4.6. Investitii ale agentilor economici c capital de stat	I	**0**							
	II	**0**							
1.4.5. Fondul national de dezvoltare	I	**0**							
	II	**0**							
1.5 Fonduri externe de preaderare	I	**0**							
	II	**0**							
1.6 Fonduri externe de postaderare	I	**0**							
	II	**0**							
1.7 Alte surse (cont: 50.02.40)	I	**0**	**0**						
	II	**0**	**0**						
2. Proiecţia costurilor de funcţionare şi de întreţinere după PIF (preliminări)									

ROMÂNIA PRIMAR SECTORULUI 2 AL MUNICIPIULUI BUCUREŞTI

PRIMAR
Toader Mugur Mihai

DIRECTOR
Ing. Corneliu Drug

VIZAT
spre neschimbare,
SECRETAR,

MUNICIPIUL BUCUREŞTI
CONSILIUL LOCAL SECTOR 2

Anexa 5.62
HCLSector 2 nr.

Capitol:70.02.03.01/70.06.03.01
Cont:
Cod: *)

FORMULAR:

FIŞA OBIECTIVULUI / PROIECTULUI / CATEGORIEI DE INVESTIŢII

Reabilitarea termică a blocului
ALEEA SINAIA NR. 18, BL. 84A, SC. 2
Tipul cheltuielii: (**A - obiectiv (proiect) în continuare**, B - obiectiv (proiect) nou, C - alte cheltuieli de investiţii)

A. DATE GENERALE:

1. Date geografice:
   - 1.1 Judeţ/Sector — Sector 2
   - 1.2 Municipiu/Oraş/Comună — Bucureşti
   - 1.3 Amplasament — ALEEA SINAIA NR. 18, BL. 84A, SC. 2
2. Date referitoare la studiul de fezabilitate
   - 2.1 Numărul şi data aprobării studiului de fezabilitate (Hotarare/Decizie HG) — HCLS 2 nr. 108 / 2012

B. DATE PRIVIND PRINCIPALII INDICATORI TEHNICO-ECONOMICI APROBAŢI

1. Valoarea totală aprobată (mii lei) — 1,192
2. Capacităţi aprobate (în unităţi fizice)
   -
   -
3. Durata de realizare aprobată (număr luni)

C. DATE PRIVIND DERULAREA LUCRĂRILOR

1. Valoarea totală la deschiderea finanţării (mii lei) — 789
2. Durata de realizare contractată (număr luni)
3. Data începerii investiţiei (luna.....anul.....)
4. Data programată a terminării şi PIF (luna.....anul.....)
5. Valoarea decontată până la 31 decembrie 2017(mii lei) — 746
6. Valoarea programată în anul 2018 (mii lei) — 43
7. Valoare ramasă de finanţat la 31.12.2018(mii lei) — 0

VIZAT
spre neschimbare,
SECRETAR,

D. EŞALONAREA VALORII RĂMASE DE FINANŢAT, SURSELE DE FINANŢARE ŞI COSTURILE DE FUNCŢIONARE ŞI DE ÎNTREŢINERE DUPĂ PUNEREA ÎN FUNCŢIUNE A INVESTIŢIEI

I Credite de angajament
II Credite bugetare

-mii lei -

Surse de finanţare şi costuri de funcţionare	I II	TOTAL	Cheltuieli efectuate până la 31-12-17	Program 2018	EŞALONAREA VALORII RĂMASE DE FINANŢAT				
					Propuneri 2019	ESTIMĂRI			
						2020	2021	2022	anii ulteriori
0	1	2=3+...+9	3	4	5	6	7	8	9
1. Total surse de finanţare	I	**789**	**746**	**43**	**0**	**0**	**0**	**0**	**0**
a investiţiei	II	**789**	**746**	**43**	**0**	**0**	**0**	**0**	**0**
1.1 Surse proprii	I	**0**							
	II	**0**							
1.2 Credite interne	I	**0**							
	II	**0**							
1.3 Credite externe	I	**650**	**617**	**33**	0	**0**	**0**	**0**	**0**
	II	**650**	**617**	**33**	0	**0**	**0**	**0**	**0**
1.4 Buget local	I	**139**	**129**	**10**	**0**	**0**	**0**	**0**	**0**
	II	**139**	**129**	**10**	**0**	**0**	**0**	**0**	**0**
din care:		**0**							
1.4.1 Active fixe	I	**0**							
	II	**0**							
1.4.2 Reparatii capitale aferente activelor f	I	**789**	746	**43**	0	**0**	**0**	**0**	**0**
	II	**789**	746	**43**	0	**0**	**0**	**0**	**0**
1.4.3 Transferuri de capital	I	**0**							
	II	**0**							
1.4.4 Transferuri interne	I	**0**	**0**	**0**	**0**	**0**	**0**	**0**	**0**
	II	**0**	**0**	**0**	**0**	**0**	**0**	**0**	**0**
din care:		**0**							
1.4.4.1. Programe cu finantare rambursab	I	**0**							
	II	**0**							
1.4.4.2. Programe PHARE si alte program cu finantare nerambursabila	I	**0**							
	II	**0**							
1.4.4.3. Programe ISPA	I	**0**							
	II	**0**							
1.4.4.4. Programe SAPARD	I	**0**							
	II	**0**							
1.4.4.5. Cofinantarea asistentei financiare nerambursabile post-aderare	I	**0**							
	II	**0**							
1.4.4.6. Investitii ale agentilor economici c capital de stat	I	**0**							
	II	**0**							
1.4.5. Fondul national de dezvoltare	I	**0**							
	II	**0**							
1.5 Fonduri externe de preaderare	I	**0**							
	II	**0**							
1.6 Fonduri externe de postaderare	I	**0**							
	II	**0**							
1.7 Alte surse (cont: 50.02.40)	I	**0**	**0**						
	II	**0**	**0**						
2. Proiecţia costurilor de funcţionare şi de întreţinere după PIF (preliminări)									

ROMÂNIA PRIMĂRIA SECTORULUI 2 AL MUNICIPIULUI BUCUREŞTI

PRIMAR
Toader Mugur Mihai

DIRECTOR
Ing. Corneliu Drug

VIZAT
spre neschimbare,
SECRETAR,

MUNICIPIUL BUCUREŞTI
CONSILIUL LOCAL SECTOR 2

Anexa 5.63
HCLSector 2 nr.

Capitol:70.02.03.01/70.06.03.01
Cont:
Cod: *)

FORMULAR:

FIŞA OBIECTIVULUI / PROIECTULUI / CATEGORIEI DE INVESTIŢII

Reabilitarea termică a blocului
PÂNCOTA NR. 7, BL.13
Tipul cheltuielii: (**A - obiectiv (proiect) în continuare**, B - obiectiv (proiect) nou, C - alte cheltuieli de investiţii)

A. DATE GENERALE:

1. Date geografice:	
1.1 Judeţ/Sector	Sector 2
1.2 Municipiu/Oraş/Comună	Bucureşti
1.3 Amplasament	PÂNCOTA NR. 7, BL.13
2. Date referitoare la studiul de fezabilitate	
2.1 Numărul şi data aprobării studiului de fezabilitate (Hotarare/Decizie HG)	HCLS2 108/2012

B. DATE PRIVIND PRINCIPALII INDICATORI TEHNICO-ECONOMICI APROBAŢI

1. Valoarea totală aprobată (mii lei)	5,742
2. Capacităţi aprobate (în unităţi fizice)	
-	
-	
3. Durata de realizare aprobată (număr luni)	

C. DATE PRIVIND DERULAREA LUCRĂRILOR

1. Valoarea totală la deschiderea finanţării (mii lei)	3707
2. Durata de realizare contractată (număr luni)	
3. Data începerii investiţiei (luna.....anul.....)	
4. Data programată a terminării şi PIF (luna.....anul.....)	
5. Valoarea decontată până la 31 decembrie 2017(mii lei)	3697
6. Valoarea programată în anul 2018 (mii lei)	10
7. Valoare ramasă de finanţat la 31.12.2018(mii lei)	0

VIZAT
spre neschimbare,
SECRETAR,

D. EŞALONAREA VALORII RĂMASE DE FINANŢAT, SURSELE DE FINANŢARE ŞI COSTURILE DE FUNCŢIONARE ŞI DE ÎNTREŢINERE DUPĂ PUNEREA ÎN FUNCŢIUNE A INVESTIŢIEI

I Credite de angajament
II Credite bugetare

-mii lei -

Surse de finanţare şi costuri de funcţionare	I II	TOTAL	Cheltuieli efectuate până la 31-12-17	Program 2018	EŞALONAREA VALORII RĂMASE DE FINANŢAT				
					Propuneri 2019	ESTIMĂRI			
						2020	2021	2022	anii ulteriori
0	1	2=3+...+9	3	4	5	6	7	8	9
1. Total surse de finanţare a investiţiei	I	**3707**	**3697**	**10**	**0**	**0**	**0**	**0**	**0**
	II	**3707**	**3697**	**10**	**0**	**0**	**0**	**0**	**0**
1.1 Surse proprii	I	**0**							
	II	**0**							
1.2 Credite interne	I	**0**							
	II	**0**							
1.3 Credite externe	I	**3147**	**3147**	**0**	0				
	II	**3147**	**3147**	**0**	0				
1.4 Buget local	I	**560**	**550**	**10**	**0**	**0**	**0**	**0**	**0**
	II	**560**	**550**	**10**	**0**	**0**	**0**	**0**	**0**
din care:		**0**							
1.4.1 Active fixe	I	**0**							
	II	**0**							
1.4.2 Reparatii capitale aferente activelor f	I	**3707**	3697	**10**	0				
	II	**3707**	3697	**10**	0				
1.4.3 Transferuri de capital	I	**0**							
	II	**0**							
1.4.4 Transferuri interne	I	**0**	**0**	**0**	**0**	**0**	**0**	**0**	**0**
	II	**0**	**0**	**0**	**0**	**0**	**0**	**0**	**0**
din care:		**0**							
1.4.4.1. Programe cu finantare rambursab	I	**0**							
	II	**0**							
1.4.4.2. Programe PHARE si alte program cu finantare nerambursabila	I	**0**							
	II	**0**							
1.4.4.3. Programe ISPA	I	**0**							
	II	**0**							
1.4.4.4. Programe SAPARD	I	**0**							
	II	**0**							
1.4.4.5. Cofinantarea asistentei financiare nerambursabile post-aderare	I	**0**							
	II	**0**							
1.4.4.6. Investitii ale agentilor economici c capital de stat	I	**0**							
	II	**0**							
1.4.5. Fondul national de dezvoltare	I	**0**							
	II	**0**							
1.5 Fonduri externe de preaderare	I	**0**							
	II	**0**							
1.6 Fonduri externe de postaderare	I	**0**							
	II	**0**							
1.7 Alte surse (cont: 50.02.40)	I	**0**	**0**						
	II	**0**	**0**						
2. Proiecţia costurilor de funcţionare şi de întreţinere după PIF (preliminări)									

PRIMAR
Toader Mugur Mihai

DIRECTOR
Ing. Corneliu Drug

VIZAT
spre neschimbare,
SECRETAR,

MUNICIPIUL BUCUREŞTI
CONSILIUL LOCAL SECTOR 2

Anexa 5.64
HCLSector 2 nr.

Capitol:70.02.03.01/70.06.03.01
Cont:
Cod: *)

FORMULAR:

FIŞA OBIECTIVULUI / PROIECTULUI / CATEGORIEI DE INVESTIŢII

Reabilitarea termică a blocului
ŞOS. COLENTINA NR. 9, BL. OD56
Tipul cheltuielii: (**A - obiectiv (proiect) în continuare**, B - obiectiv (proiect) nou, C - alte cheltuieli de investiţii)

A. DATE GENERALE:

1. Date geografice:	
1.1 Judeţ/Sector	Sector 2
1.2 Municipiu/Oraş/Comună	Bucureşti
1.3 Amplasament	ŞOS. COLENTINA NR. 9, BL. OD56
2. Date referitoare la studiul de fezabilitate	
2.1 Numărul şi data aprobării studiului de fezabilitate (Hotarare/Decizie HG)	HCLS2 108/2012

B. DATE PRIVIND PRINCIPALII INDICATORI TEHNICO-ECONOMICI APROBAŢI

1. Valoarea totală aprobată (mii lei)	1,285
2. Capacităţi aprobate (în unităţi fizice)	
-	
-	
3. Durata de realizare aprobată (număr luni)	

C. DATE PRIVIND DERULAREA LUCRĂRILOR

1. Valoarea totală la deschiderea finanţării (mii lei)	869
2. Durata de realizare contractată (număr luni)	
3. Data începerii investiţiei (luna.....anul.....)	
4. Data programată a terminării şi PIF (luna.....anul.....)	
5. Valoarea decontată până la 31 decembrie 2017(mii lei)	673
6. Valoarea programată în anul 2018 (mii lei)	196
7. Valoare ramasă de finanţat la 31.12.2018(mii lei)	0

VIZAT
spre neschimbare,
SECRETAR,

D. EŞALONAREA VALORII RĂMASE DE FINANŢAT, SURSELE DE FINANŢARE ŞI COSTURILE DE FUNCŢIONARE ŞI DE ÎNTREŢINERE DUPĂ PUNEREA ÎN FUNCŢIUNE A INVESTIŢIEI

I Credite de angajament
II Credite bugetare

-mii lei -

Surse de finanţare şi costuri de funcţionare	I II	TOTAL	Cheltuieli efectuate până la 31-12-17	Program 2018	EŞALONAREA VALORII RĂMASE DE FINANŢAT				
					Propuneri 2019	ESTIMĂRI			
						2020	2021	2022	anii ulteriori
0	1	2=3+...+9	3	4	5	6	7	8	9
1. Total surse de finanţare a investiţiei	I	**869**	**673**	**196**	**0**	**0**	**0**	**0**	**0**
	II	**869**	**673**	**196**	**0**	**0**	**0**	**0**	**0**
1.1 Surse proprii	I	**0**							
	II	**0**							
1.2 Credite interne	I	**0**							
	II	**0**							
1.3 Credite externe	I	**699**	**673**	**26**	0				
	II	**699**	**673**	**26**	0				
1.4 Buget local	I	**170**	**0**	**170**	**0**	**0**	**0**	**0**	**0**
	II	**170**	**0**	**170**	**0**	**0**	**0**	**0**	**0**
din care:		**0**							
1.4.1 Active fixe	I	**0**							
	II	**0**							
1.4.2 Reparatii capitale aferente activelor f	I	**869**	673	**196**	0				
	II	**869**	673	**196**	0				
1.4.3 Transferuri de capital	I	**0**							
	II	**0**							
1.4.4 Transferuri interne	I	**0**	**0**	**0**	**0**	**0**	**0**	**0**	**0**
	II	**0**	**0**	**0**	**0**	**0**	**0**	**0**	**0**
din care:		**0**							
1.4.4.1. Programe cu finantare rambursab	I	**0**							
	II	**0**							
1.4.4.2. Programe PHARE si alte program cu finantare nerambursabila	I	**0**							
	II	**0**							
1.4.4.3. Programe ISPA	I	**0**							
	II	**0**							
1.4.4.4. Programe SAPARD	I	**0**							
	II	**0**							
1.4.4.5. Cofinantarea asistentei financiare nerambursabile post-aderare	I	**0**							
	II	**0**							
1.4.4.6. Investitii ale agentilor economici c capital de stat	I	**0**							
	II	**0**							
1.4.5. Fondul national de dezvoltare	I	**0**							
	II	**0**							
1.5 Fonduri externe de preaderare	I	**0**							
	II	**0**							
1.6 Fonduri externe de postaderare	I	**0**							
	II	**0**							
1.7 Alte surse (cont: 50.02.40)	I	**0**	**0**						
	II	**0**	**0**						
2. Proiecţia costurilor de funcţionare şi de întreţinere după PIF (preliminări)									

PRIMAR
Toader Mugur Mihai

DIRECTOR
Ing. Corneliu Drug

VIZAT
spre neschimbare,
SECRETAR,

MUNICIPIUL BUCUREŞTI
CONSILIUL LOCAL SECTOR 2

Anexa 5.65
HCLSector 2 nr.

Capitol:70.02.03.01/70.06.03.01
Cont:
Cod: *)

FORMULAR:

FIŞA OBIECTIVULUI / PROIECTULUI / CATEGORIEI DE INVESTIŢII

Reabilitarea termică a blocului
STR. LĂPTARI TEI NR. 16, BL. 3A, SC. B
Tipul cheltuielii: (**A - obiectiv (proiect) în continuare**, B - obiectiv (proiect) nou, C - alte cheltuieli de investiţii)

A. DATE GENERALE:

1. Date geografice:	
1.1 Judeţ/Sector	Sector 2
1.2 Municipiu/Oraş/Comună	Bucureşti
1.3 Amplasament	STR. LĂPTARI TEI NR. 16, BL. 3A, SC. B
2. Date referitoare la studiul de fezabilitate	
2.1 Numărul şi data aprobării studiului de fezabilitate (Hotarare/Decizie HG)	HCLS2 108/2012

B. DATE PRIVIND PRINCIPALII INDICATORI TEHNICO-ECONOMICI APROBAŢI

1. Valoarea totală aprobată (mii lei)	1,205
2. Capacităţi aprobate (în unităţi fizice)	
-	
-	
3. Durata de realizare aprobată (număr luni)	

C. DATE PRIVIND DERULAREA LUCRĂRILOR

1. Valoarea totală la deschiderea finanţării (mii lei)	917
2. Durata de realizare contractată (număr luni)	
3. Data începerii investiţiei (luna.....anul.....)	
4. Data programată a terminării şi PIF (luna.....anul.....)	
5. Valoarea decontată până la 31 decembrie 2017(mii lei)	719
6. Valoarea programată în anul 2018 (mii lei)	198
7. Valoare ramasă de finanţat la 31.12.2018(mii lei)	0

VIZAT
spre neschimbare,
SECRETAR,

D. EŞALONAREA VALORII RĂMASE DE FINANŢAT, SURSELE DE FINANŢARE ŞI COSTURILE DE FUNCŢIONARE ŞI DE ÎNTREŢINERE DUPĂ PUNEREA ÎN FUNCŢIUNE A INVESTIŢIEI

I Credite de angajament
II Credite bugetare

-mii lei -

Surse de finanţare şi costuri de funcţionare	I II	TOTAL	Cheltuieli efectuate până la 31-12-17	Program 2018	EŞALONAREA VALORII RĂMASE DE FINANŢAT				
					Propuneri 2019	ESTIMĂRI			
						2020	2021	2022	anii ulteriori
0	1	2=3+...+9	3	4	5	6	7	8	9
1. Total surse de finanţare a investiţiei	I	**917**	**719**	**198**	**0**	**0**	**0**	**0**	**0**
	II	**917**	**719**	**198**	**0**	**0**	**0**	**0**	**0**
1.1 Surse proprii	I	**0**							
	II	**0**							
1.2 Credite interne	I	**0**							
	II	**0**							
1.3 Credite externe	I	**714**	**652**	**62**	0				
	II	**714**	**652**	**62**	0				
1.4 Buget local	I	**203**	**67**	**136**	**0**	**0**	**0**	**0**	**0**
	II	**203**	**67**	**136**	**0**	**0**	**0**	**0**	**0**
din care:		**0**							
1.4.1 Active fixe	I	**0**							
	II	**0**							
1.4.2 Reparatii capitale aferente activelor f	I	**917**	719	**198**	0				
	II	**917**	719	**198**	0				
1.4.3 Transferuri de capital	I	**0**							
	II	**0**							
1.4.4 Transferuri interne	I	**0**	**0**	**0**	**0**	**0**	**0**	**0**	**0**
	II	**0**	**0**	**0**	**0**	**0**	**0**	**0**	**0**
din care:		**0**							
1.4.4.1. Programe cu finantare rambursab	I	**0**							
	II	**0**							
1.4.4.2. Programe PHARE si alte program cu finantare nerambursabila	I	**0**							
	II	**0**							
1.4.4.3. Programe ISPA	I	**0**							
	II	**0**							
1.4.4.4. Programe SAPARD	I	**0**							
	II	**0**							
1.4.4.5. Cofinantarea asistentei financiare nerambursabile post-aderare	I	**0**							
	II	**0**							
1.4.4.6. Investitii ale agentilor economici c capital de stat	I	**0**							
	II	**0**							
1.4.5. Fondul national de dezvoltare	I	**0**							
	II	**0**							
1.5 Fonduri externe de preaderare	I	**0**							
	II	**0**							
1.6 Fonduri externe de postaderare	I	**0**							
	II	**0**							
1.7 Alte surse (cont: 50.02.40)	I	**0**	**0**						
	II	**0**	**0**						
2. Proiecţia costurilor de funcţionare şi de întreţinere după PIF (preliminări)									

ROMÂNIA PRIMĂRIA SECTORULUI 2 AL MUNICIPIULUI BUCUREŞTI

PRIMAR
Toader Mugur Mihai

DIRECTOR
Ing. Corneliu Drug

VIZAT
spre neschimbare,
SECRETAR,

MUNICIPIUL BUCUREŞTI
CONSILIUL LOCAL SECTOR 2

Anexa 5.66
HCLSector 2 nr.

Capitol:70.02.03.01/70.06.03.01
Cont:
Cod: *)

FORMULAR:

FIŞA OBIECTIVULUI / PROIECTULUI / CATEGORIEI DE INVESTIŢII

Reabilitarea termică a blocului
STR. LĂPTARI TEI NR. 1, BL. 26
Tipul cheltuielii: (**A - obiectiv (proiect) în continuare**, B - obiectiv (proiect) nou, C - alte cheltuieli de investiţii)

A. DATE GENERALE:

1. Date geografice:	
1.1 Judeţ/Sector	Sector 2
1.2 Municipiu/Oraş/Comună	Bucureşti
1.3 Amplasament	STR. LĂPTARI TEI NR. 1, BL. 26
2. Date referitoare la studiul de fezabilitate	
2.1 Numărul şi data aprobării studiului de fezabilitate (Hotarare/Decizie HG)	HCLS2 108/2012

B. DATE PRIVIND PRINCIPALII INDICATORI TEHNICO-ECONOMICI APROBAŢI

1. Valoarea totală aprobată (mii lei)	1,239
2. Capacităţi aprobate (în unităţi fizice)	
-	
-	
3. Durata de realizare aprobată (număr luni)	

C. DATE PRIVIND DERULAREA LUCRĂRILOR

1. Valoarea totală la deschiderea finanţării (mii lei)	963
2. Durata de realizare contractată (număr luni)	
3. Data începerii investiţiei (luna.....anul.....)	
4. Data programată a terminării şi PIF (luna.....anul.....)	
5. Valoarea decontată până la 31 decembrie 2017(mii lei)	0
6. Valoarea programată în anul 2018 (mii lei)	963
7. Valoare ramasă de finanţat la 31.12.2018(mii lei)	0

VIZAT
spre neschimbare,
SECRETAR,

D. EŞALONAREA VALORII RĂMASE DE FINANŢAT, SURSELE DE FINANŢARE ŞI COSTURILE DE FUNCŢIONARE ŞI DE ÎNTREŢINERE DUPĂ PUNEREA ÎN FUNCŢIUNE A INVESTIŢIEI

I Credite de angajament
II Credite bugetare

-mii lei -

Surse de finanţare şi costuri de funcţionare	I II	TOTAL	Cheltuieli efectuate până la 31-12-17	Program 2018	EŞALONAREA VALORII RĂMASE DE FINANŢAT				
					Propuneri 2019	ESTIMĂRI			
						2020	2021	2022	anii ulteriori
0	1	2=3+...+9	3	4	5	6	7	8	9
1. Total surse de finanţare	I	**963**	**0**	**963**	**0**	**0**	**0**	**0**	**0**
a investiţiei	II	**963**	**0**	**963**	**0**	**0**	**0**	**0**	**0**
1.1 Surse proprii	I	**0**							
	II	**0**							
1.2 Credite interne	I	**0**							
	II	**0**							
1.3 Credite externe	I	**928**	**0**	**928**	0				
	II	**928**	**0**	**928**	0				
1.4 Buget local	I	**35**	**0**	**35**	**0**	**0**	**0**	**0**	**0**
	II	**35**	**0**	**35**	**0**	**0**	**0**	**0**	**0**
din care:		**0**							
1.4.1 Active fixe	I	**0**							
	II	**0**							
1.4.2 Reparatii capitale aferente activelor f	I	**963**	0	**963**	**0**				
	II	**963**	0	**963**	**0**				
1.4.3 Transferuri de capital	I	**0**							
	II	**0**							
1.4.4 Transferuri interne	I	**0**	**0**	**0**	**0**	**0**	**0**	**0**	**0**
	II	**0**	**0**	**0**	**0**	**0**	**0**	**0**	**0**
din care:		**0**							
1.4.4.1. Programe cu finantare rambursab	I	**0**							
	II	**0**							
1.4.4.2. Programe PHARE si alte program cu finantare nerambursabila	I	**0**							
	II	**0**							
1.4.4.3. Programe ISPA	I	**0**							
	II	**0**							
1.4.4.4. Programe SAPARD	I	**0**							
	II	**0**							
1.4.4.5. Cofinantarea asistentei financiare nerambursabile post-aderare	I	**0**							
	II	**0**							
1.4.4.6. Investitii ale agentilor economici c capital de stat	I	**0**							
	II	**0**							
1.4.5. Fondul national de dezvoltare	I	**0**							
	II	**0**							
1.5 Fonduri externe de preaderare	I	**0**							
	II	**0**							
1.6 Fonduri externe de postaderare	I	**0**							
	II	**0**							
1.7 Alte surse (cont: 50.02.40)	I	**0**	**0**						
	II	**0**	**0**						
2. Proiecţia costurilor de funcţionare şi de întreţinere după PIF (preliminări)									

PRIMAR
Toader Mugur Mihai

DIRECTOR
Ing. Corneliu Drug

VIZAT
spre neschimbare,
SECRETAR,

MUNICIPIUL BUCUREŞTI
CONSILIUL LOCAL SECTOR 2

Anexa 5.67
HCLSector 2 nr.

Capitol:70.02.03.01/70.06.03.01
Cont:
Cod: *)

FORMULAR:

FIŞA OBIECTIVULUI / PROIECTULUI / CATEGORIEI DE INVESTIŢII

Reabilitarea termică a blocului
STR. RIPICENI NR. 6, BL. 9
Tipul cheltuielii: (**A - obiectiv (proiect) în continuare**, B - obiectiv (proiect) nou, C - alte cheltuieli de investiţii)

A. DATE GENERALE:

1. Date geografice:	
1.1 Judeţ/Sector	Sector 2
1.2 Municipiu/Oraş/Comună	Bucureşti
1.3 Amplasament	STR. RIPICENI NR. 6, BL. 9
2. Date referitoare la studiul de fezabilitate	
2.1 Numărul şi data aprobării studiului de fezabilitate (Hotarare/Decizie HG)	HCLS2 108/2012

B. DATE PRIVIND PRINCIPALII INDICATORI TEHNICO-ECONOMICI APROBAŢI

1. Valoarea totală aprobată (mii lei)	2,411
2. Capacităţi aprobate (în unităţi fizice)	
-	
-	
3. Durata de realizare aprobată (număr luni)	

C. DATE PRIVIND DERULAREA LUCRĂRILOR

1. Valoarea totală la deschiderea finanţării (mii lei)	2084
2. Durata de realizare contractată (număr luni)	
3. Data începerii investiţiei (luna.....anul.....)	
4. Data programată a terminării şi PIF (luna.....anul.....)	
5. Valoarea decontată până la 31 decembrie 2017(mii lei)	215
6. Valoarea programată în anul 2018 (mii lei)	1869
7. Valoare ramasă de finanţat la 31.12.2018(mii lei)	0

VIZAT
spre neschimbare,
SECRETAR,

D. EŞALONAREA VALORII RĂMASE DE FINANŢAT, SURSELE DE FINANŢARE ŞI COSTURILE DE FUNCŢIONARE ŞI DE ÎNTREŢINERE DUPĂ PUNEREA ÎN FUNCŢIUNE A INVESTIŢIEI

I Credite de angajament
II Credite bugetare

-mii lei -

Surse de finanţare şi costuri de funcţionare	I II	TOTAL	Cheltuieli efectuate până la 31-12-17	Program 2018	EŞALONAREA VALORII RĂMASE DE FINANŢAT				
					Propuneri 2019	ESTIMĂRI			
						2020	2021	2022	anii ulteriori
0	1	2=3+...+9	3	4	5	6	7	8	9
1. Total surse de finanţare a investiţiei	I	**2084**	**215**	**1869**	**0**	**0**	**0**	**0**	**0**
	II	**2084**	**215**	**1869**	**0**	**0**	**0**	**0**	**0**
1.1 Surse proprii	I	**0**							
	II	**0**							
1.2 Credite interne	I	**0**							
	II	**0**							
1.3 Credite externe	I	**1543**	**212**	**1331**	0	**0**	**0**	**0**	**0**
	II	**1543**	**212**	**1331**	0	**0**	**0**	**0**	**0**
1.4 Buget local	I	**541**	**3**	**538**	**0**	**0**	**0**	**0**	**0**
	II	**541**	**3**	**538**	**0**	**0**	**0**	**0**	**0**
din care:		**0**							
1.4.1 Active fixe	I	**0**							
	II	**0**							
1.4.2 Reparatii capitale aferente activelor f	I	**2084**	215	**1869**	0	**0**	**0**	**0**	**0**
	II	**2084**	215	**1869**	0	**0**	**0**	**0**	**0**
1.4.3 Transferuri de capital	I	**0**							
	II	**0**							
1.4.4 Transferuri interne	I	**0**	**0**	**0**	**0**	**0**	**0**	**0**	**0**
	II	**0**	**0**	**0**	**0**	**0**	**0**	**0**	**0**
din care:		**0**							
1.4.4.1. Programe cu finantare rambursab	I	**0**							
	II	**0**							
1.4.4.2. Programe PHARE si alte progran cu finantare nerambursabila	I	**0**							
	II	**0**							
1.4.4.3. Programe ISPA	I	**0**							
	II	**0**							
1.4.4.4. Programe SAPARD	I	**0**							
	II	**0**							
1.4.4.5. Cofinantarea asistentei financiare nerambursabile post-aderare	I	**0**							
	II	**0**							
1.4.4.6. Investitii ale agentilor economici c capital de stat	I	**0**							
	II	**0**							
1.4.5. Fondul national de dezvoltare	I	**0**							
	II	**0**							
1.5 Fonduri externe de preaderare	I	**0**							
	II	**0**							
1.6 Fonduri externe de postaderare	I	**0**							
	II	**0**							
1.7 Alte surse (cont: 50.02.40)	I	**0**	**0**						
	II	**0**	**0**						
2. Proiecţia costurilor de funcţionare şi de întreţinere după PIF (preliminări)									

PRIMAR
Toader Mugur Mihai

DIRECTOR
Ing. Corneliu Drug

VIZAT
spre neschimbare,
SECRETAR,

MUNICIPIUL BUCUREŞTI
CONSILIUL LOCAL SECTOR 2

Anexa 5.68
HCLSector 2 nr.

Capitol:70.02.03.01/70.06.03.01
Cont:
Cod: *)

FORMULAR:

FIŞA OBIECTIVULUI / PROIECTULUI / CATEGORIEI DE INVESTIŢII

Reabilitarea termică a blocului
STR. RIPICENI NR. 6A, BL. 5
Tipul cheltuielii: (**A - obiectiv (proiect) în continuare**, B - obiectiv (proiect) nou, C - alte cheltuieli de investiţii)

A. DATE GENERALE:

1. Date geografice:	
1.1 Judeţ/Sector	Sector 2
1.2 Municipiu/Oraş/Comună	Bucureşti
1.3 Amplasament	STR. RIPICENI NR. 6A, BL. 5
2. Date referitoare la studiul de fezabilitate	
2.1 Numărul şi data aprobării studiului de fezabilitate (Hotarare/Decizie HG)	HCLS2 108/2012

B. DATE PRIVIND PRINCIPALII INDICATORI TEHNICO-ECONOMICI APROBAŢI

1. Valoarea totală aprobată (mii lei)	2,328
2. Capacităţi aprobate (în unităţi fizice)	
-	
-	
3. Durata de realizare aprobată (număr luni)	

C. DATE PRIVIND DERULAREA LUCRĂRILOR

1. Valoarea totală la deschiderea finanţării (mii lei)	2152
2. Durata de realizare contractată (număr luni)	
3. Data începerii investiţiei (luna.....anul.....)	
4. Data programată a terminării şi PIF (luna.....anul.....)	
5. Valoarea decontată până la 31 decembrie 2017(mii lei)	449
6. Valoarea programată în anul 2018 (mii lei)	1703
7. Valoare ramasă de finanţat la 31.12.2018(mii lei)	0

VIZAT
spre neschimbare,
SECRETAR,

D. EŞALONAREA VALORII RĂMASE DE FINANŢAT, SURSELE DE FINANŢARE ŞI COSTURILE DE FUNCŢIONARE ŞI DE ÎNTREŢINERE DUPĂ PUNEREA ÎN FUNCŢIUNE A INVESTIŢIEI

I Credite de angajament
II Credite bugetare

-mii lei -

Surse de finanţare şi costuri de funcţionare	I II	TOTAL	Cheltuieli efectuate până la 31-12-17	Program 2018	EŞALONAREA VALORII RĂMASE DE FINANŢAT				
					Propuneri 2019	ESTIMĂRI			
						2020	2021	2022	anii ulteriori
0	1	2=3+...+9	3	4	5	6	7	8	9
1. Total surse de finanţare a investiţiei	I	**2152**	**449**	**1703**	**0**	**0**	**0**	**0**	**0**
	II	**2152**	**449**	**1703**	**0**	**0**	**0**	**0**	**0**
1.1 Surse proprii	I	**0**							
	II	**0**							
1.2 Credite interne	I	**0**							
	II	**0**							
1.3 Credite externe	I	**1598**	**442**	**1156**	0				
	II	**1598**	**442**	**1156**	0				
1.4 Buget local	I	**554**	**7**	**547**	**0**	**0**	**0**	**0**	**0**
	II	**554**	**7**	**547**	**0**	**0**	**0**	**0**	**0**
din care:		**0**							
1.4.1 Active fixe	I	**0**							
	II	**0**							
1.4.2 Reparatii capitale aferente activelor f	I	**2152**	449	**1703**	0				
	II	**2152**	449	**1703**	0				
1.4.3 Transferuri de capital	I	**0**							
	II	**0**							
1.4.4 Transferuri interne	I	**0**	**0**	**0**	**0**	**0**	**0**	**0**	**0**
	II	**0**	**0**	**0**	**0**	**0**	**0**	**0**	**0**
din care:		**0**							
1.4.4.1. Programe cu finantare rambursab	I	**0**							
	II	**0**							
1.4.4.2. Programe PHARE si alte program cu finantare nerambursabila	I	**0**							
	II	**0**							
1.4.4.3. Programe ISPA	I	**0**							
	II	**0**							
1.4.4.4. Programe SAPARD	I	**0**							
	II	**0**							
1.4.4.5. Cofinantarea asistentei financiare nerambursabile post-aderare	I	**0**							
	II	**0**							
1.4.4.6. Investitii ale agentilor economici c capital de stat	I	**0**							
	II	**0**							
1.4.5. Fondul national de dezvoltare	I	**0**							
	II	**0**							
1.5 Fonduri externe de preaderare	I	**0**							
	II	**0**							
1.6 Fonduri externe de postaderare	I	**0**							
	II	**0**							
1.7 Alte surse (cont: 50.02.40)	I	**0**	**0**						
	II	**0**	**0**						
2. Proiecţia costurilor de funcţionare şi de întreţinere după PIF (preliminări)									

ROMÂNIA PRIMĂRIA SECTORULUI 2 AL MUNICIPIULUI BUCUREŞTI

PRIMAR
Toader Mugur Mihai

DIRECTOR
Ing. Corneliu Drug

VIZAT
spre neschimbare,
SECRETAR,

MUNICIPIUL BUCUREŞTI
CONSILIUL LOCAL SECTOR 2

Anexa 5.69
HCLSector 2 nr.

Capitol:70.02.03.01/70.06.03.01
Cont:
Cod: *)

FORMULAR:

FIŞA OBIECTIVULUI / PROIECTULUI / CATEGORIEI DE INVESTIŢII

Reabilitarea termică a blocului
STR. TEIUL DOAMNEI NR. 14, BL. 8, SC. B
Tipul cheltuielii: (**A - obiectiv (proiect) în continuare**, B - obiectiv (proiect) nou, C - alte cheltuieli de investiţii)

A. DATE GENERALE:

1. Date geografice:	
1.1 Judeţ/Sector	Sector 2
1.2 Municipiu/Oraş/Comună	Bucureşti
1.3 Amplasament	STR. TEIUL DOAMNEI NR. 14, BL. 8, SC. B
2. Date referitoare la studiul de fezabilitate	
2.1 Numărul şi data aprobării studiului de fezabilitate (Hotarare/Decizie HG)	HCLS2 108/2012

B. DATE PRIVIND PRINCIPALII INDICATORI TEHNICO-ECONOMICI APROBAŢI

1. Valoarea totală aprobată (mii lei)	981
2. Capacităţi aprobate (în unităţi fizice)	
-	
-	
3. Durata de realizare aprobată (număr luni)	

C. DATE PRIVIND DERULAREA LUCRĂRILOR

1. Valoarea totală la deschiderea finanţării (mii lei)	816
2. Durata de realizare contractată (număr luni)	
3. Data începerii investiţiei (luna.....anul.....)	
4. Data programată a terminării şi PIF (luna.....anul.....)	
5. Valoarea decontată până la 31 decembrie 2017(mii lei)	742
6. Valoarea programată în anul 2018 (mii lei)	74
7. Valoare ramasă de finanţat la 31.12.2018(mii lei)	0

VIZAT
spre neschimbare,
SECRETAR,

D. EŞALONAREA VALORII RĂMASE DE FINANŢAT, SURSELE DE FINANŢARE ŞI COSTURILE DE FUNCŢIONARE ŞI DE ÎNTREŢINERE DUPĂ PUNEREA ÎN FUNCŢIUNE A INVESTIŢIEI

I Credite de angajament
II Credite bugetare

-mii lei -

Surse de finanţare şi costuri de funcţionare	I II	TOTAL	Cheltuieli efectuate până la 31-12-17	Program 2018	EŞALONAREA VALORII RĂMASE DE FINANŢAT				
					Propuneri 2019	ESTIMĂRI			
						2020	2021	2022	anii ulteriori
0	1	2=3+...+9	3	4	5	6	7	8	9
1. Total surse de finanţare a investiţiei	I	**816**	**742**	**74**	**0**	**0**	**0**	**0**	**0**
	II	**816**	**742**	**74**	**0**	**0**	**0**	**0**	**0**
1.1 Surse proprii	I	**0**							
	II	**0**							
1.2 Credite interne	I	**0**							
	II	**0**							
1.3 Credite externe	I	**590**	**590**	**0**	0	**0**	**0**	**0**	**0**
	II	**590**	**590**	**0**	0	**0**	**0**	**0**	**0**
1.4 Buget local	I	**226**	**152**	**74**	**0**	**0**	**0**	**0**	**0**
	II	**226**	**152**	**74**	**0**	**0**	**0**	**0**	**0**
din care:		**0**							
1.4.1 Active fixe	I	**0**							
	II	**0**							
1.4.2 Reparatii capitale aferente activelor f	I	**816**	742	**74**	0	**0**	**0**	**0**	**0**
	II	**816**	742	**74**	0	**0**	**0**	**0**	**0**
1.4.3 Transferuri de capital	I	**0**							
	II	**0**							
1.4.4 Transferuri interne	I	**0**	**0**	**0**	**0**	**0**	**0**	**0**	**0**
	II	**0**	**0**	**0**	**0**	**0**	**0**	**0**	**0**
din care:		**0**							
1.4.4.1. Programe cu finantare rambursab	I	**0**							
	II	**0**							
1.4.4.2. Programe PHARE si alte program cu finantare nerambursabila	I	**0**							
	II	**0**							
1.4.4.3. Programe ISPA	I	**0**							
	II	**0**							
1.4.4.4. Programe SAPARD	I	**0**							
	II	**0**							
1.4.4.5. Cofinantarea asistentei financiare nerambursabile post-aderare	I	**0**							
	II	**0**							
1.4.4.6. Investitii ale agentilor economici c capital de stat	I	**0**							
	II	**0**							
1.4.5. Fondul national de dezvoltare	I	**0**							
	II	**0**							
1.5 Fonduri externe de preaderare	I	**0**							
	II	**0**							
1.6 Fonduri externe de postaderare	I	**0**							
	II	**0**							
1.7 Alte surse (cont: 50.02.40)	I	**0**	**0**						
	II	**0**	**0**						
2. Proiecţia costurilor de funcţionare şi de întreţinere după PIF (preliminări)									

PRIMAR
Toader Mugur Mihai

DIRECTOR
Ing. Corneliu Drug

VIZAT
spre neschimbare,
SECRETAR,

MUNICIPIUL BUCUREŞTI
CONSILIUL LOCAL SECTOR 2

Capitol:70.02.03.01/70.06.03.01
Cont:
Cod: *)

Anexa 5.70
HCLSector 2 nr.

FORMULAR:

FIŞA OBIECTIVULUI / PROIECTULUI / CATEGORIEI DE INVESTIŢII

Reabilitarea termică a blocului
STR. TEIUL DOAMNEI NR. 14, BL. 8, SC. A
Tipul cheltuielii: (**A - obiectiv (proiect) în continuare**, B - obiectiv (proiect) nou, C - alte cheltuieli de investiţii)

A. DATE GENERALE:

1. Date geografice:	
1.1 Judeţ/Sector	Sector 2
1.2 Municipiu/Oraş/Comună	Bucureşti
1.3 Amplasament	STR. TEIUL DOAMNEI NR. 14, BL. 8, SC. A
2. Date referitoare la studiul de fezabilitate	
2.1 Numărul şi data aprobării studiului de fezabilitate (Hotarare/Decizie HG)	HCLS2 108/2012

B. DATE PRIVIND PRINCIPALII INDICATORI TEHNICO-ECONOMICI APROBAŢI

1. Valoarea totală aprobată (mii lei)	1,179
2. Capacităţi aprobate (în unităţi fizice)	
-	
-	
3. Durata de realizare aprobată (număr luni)	

C. DATE PRIVIND DERULAREA LUCRĂRILOR

1. Valoarea totală la deschiderea finanţării (mii lei)	958
2. Durata de realizare contractată (număr luni)	
3. Data începerii investiţiei (luna.....anul.....)	
4. Data programată a terminării şi PIF (luna.....anul.....)	
5. Valoarea decontată până la 31 decembrie 2017(mii lei)	855
6. Valoarea programată în anul 2018 (mii lei)	103
7. Valoare ramasă de finanţat la 31.12.2018(mii lei)	0

VIZAT
spre neschimbare,
SECRETAR,

D. EŞALONAREA VALORII RĂMASE DE FINANŢAT, SURSELE DE FINANŢARE ŞI COSTURILE DE FUNCŢIONARE ŞI DE ÎNTREŢINERE DUPĂ PUNEREA ÎN FUNCŢIUNE A INVESTIŢIEI

I Credite de angajament
II Credite bugetare

-mii lei -

Surse de finanţare şi costuri de funcţionare	I II	TOTAL	Cheltuieli efectuate până la 31-12-17	Program 2018	EŞALONAREA VALORII RĂMASE DE FINANŢAT				
					Propuneri 2019	ESTIMĂRI			
						2020	2021	2022	anii ulteriori
0	1	2=3+...+9	3	4	5	6	7	8	9
1. Total surse de finanţare a investiţiei	I	**958**	**855**	**103**	**0**	**0**	**0**	**0**	**0**
	II	**958**	**855**	**103**	**0**	**0**	**0**	**0**	**0**
1.1 Surse proprii	I	**0**							
	II	**0**							
1.2 Credite interne	I	**0**							
	II	**0**							
1.3 Credite externe	I	**690**	**590**	**100**	0				
	II	**690**	**590**	**100**	0				
1.4 Buget local	I	**268**	**265**	**3**	**0**	**0**	**0**	**0**	**0**
	II	**268**	**265**	**3**	**0**	**0**	**0**	**0**	**0**
din care:		**0**							
1.4.1 Active fixe	I	**0**							
	II	**0**							
1.4.2 Reparatii capitale aferente activelor f	I	**958**	855	**103**	0				
	II	**958**	855	**103**	0				
1.4.3 Transferuri de capital	I	**0**							
	II	**0**							
1.4.4 Transferuri interne	I	**0**	**0**	**0**	**0**	**0**	**0**	**0**	**0**
	II	**0**	**0**	**0**	**0**	**0**	**0**	**0**	**0**
din care:		**0**							
1.4.4.1. Programe cu finantare rambursab	I	**0**							
	II	**0**							
1.4.4.2. Programe PHARE si alte program cu finantare nerambursabila	I	**0**							
	II	**0**							
1.4.4.3. Programe ISPA	I	**0**							
	II	**0**							
1.4.4.4. Programe SAPARD	I	**0**							
	II	**0**							
1.4.4.5. Cofinantarea asistentei financiare nerambursabile post-aderare	I	**0**							
	II	**0**							
1.4.4.6. Investitii ale agentilor economici c capital de stat	I	**0**							
	II	**0**							
1.4.5. Fondul national de dezvoltare	I	**0**							
	II	**0**							
1.5 Fonduri externe de preaderare	I	**0**							
	II	**0**							
1.6 Fonduri externe de postaderare	I	**0**							
	II	**0**							
1.7 Alte surse (cont: 50.02.40)	I	**0**	**0**						
	II	**0**	**0**						
2. Proiecţia costurilor de funcţionare şi de întreţinere după PIF (preliminări)									

PRIMAR
Toader Mugur Mihai

DIRECTOR
Ing. Corneliu Drug

VIZAT
spre neschimbare,
SECRETAR

MUNICIPIUL BUCUREŞTI
CONSILIUL LOCAL SECTOR 2

Anexa 5.71.
HCLSector 2 nr.

Capitol:70.02.03.01/70.06.03.01
Cont:
Cod: *)

FORMULAR:

FIŞA OBIECTIVULUI / PROIECTULUI / CATEGORIEI DE INVESTIŢII

Reabilitarea termică a blocului
STR. LĂPTARI TEI NR. 14, BL. 4
Tipul cheltuielii: (**A - obiectiv (proiect) în continuare**, B - obiectiv (proiect) nou, C - alte cheltuieli de investiţii)

A. DATE GENERALE:

1. Date geografice:
   - 1.1 Judeţ/Sector — Sector 2
   - 1.2 Municipiu/Oraş/Comună — Bucureşti
   - 1.3 Amplasament — STR. LĂPTARI TEI NR. 14, BL. 4
2. Date referitoare la studiul de fezabilitate
   - 2.1 Numărul şi data aprobării studiului de fezabilitate (Hotarare/Decizie HG) — HCLS2 108/2012

B. DATE PRIVIND PRINCIPALII INDICATORI TEHNICO-ECONOMICI APROBAŢI

1. Valoarea totală aprobată (mii lei) — 5,009
2. Capacităţi aprobate (în unităţi fizice)
   -
   -
3. Durata de realizare aprobată (număr luni)

C. DATE PRIVIND DERULAREA LUCRĂRILOR

1. Valoarea totală la deschiderea finanţării (mii lei) — 3787
2. Durata de realizare contractată (număr luni)
3. Data începerii investiţiei (luna.....anul.....)
4. Data programată a terminării şi PIF (luna.....anul.....)
5. Valoarea decontată până la 31 decembrie 2017(mii lei) — 1618
6. Valoarea programată în anul 2018 (mii lei) — 1829
7. Valoare ramasă de finanţat la 31.12.2018(mii lei) — 340

VIZAT
spre neschimbare,
SECRETAR,

D. EŞALONAREA VALORII RĂMASE DE FINANŢAT, SURSELE DE FINANŢARE ŞI COSTURILE DE FUNCŢIONARE ŞI DE ÎNTREŢINERE DUPĂ PUNEREA ÎN FUNCŢIUNE A INVESTIŢIEI

I Credite de angajament
II Credite bugetare

-mii lei -

Surse de finanţare şi costuri de funcţionare	I II	TOTAL	Cheltuieli efectuate până la 31-12-17	Program 2018	EŞALONAREA VALORII RĂMASE DE FINANŢAT				
					Propuneri 2019	ESTIMĂRI			
						2020	2021	2022	anii ulteriori
0	1	2=3+...+9	3	4	5	6	7	8	9
1. Total surse de finanţare a investiţiei	I	**3787**	**1618**	**1829**	**340**	**0**	**0**	**0**	**0**
	II	**3787**	**1618**	**1829**	**340**	**0**	**0**	**0**	**0**
1.1 Surse proprii	I	**0**							
	II	**0**							
1.2 Credite interne	I	**0**							
	II	**0**							
1.3 Credite externe	I	**2756**	**1606**	**895**	255				
	II	**2756**	**1606**	**895**	255				
1.4 Buget local	I	**1031**	**12**	**934**	**85**	**0**	**0**	**0**	**0**
	II	**1031**	**12**	**934**	**85**	**0**	**0**	**0**	**0**
din care:		**0**							
1.4.1 Active fixe	I	**0**							
	II	**0**							
1.4.2 Reparatii capitale aferente activelor f	I	**3787**	1618	**1829**	340				
	II	**3787**	1618	**1829**	340				
1.4.3 Transferuri de capital	I	**0**							
	II	**0**							
1.4.4 Transferuri interne	I	**0**	**0**	**0**	**0**	**0**	**0**	**0**	**0**
	II	**0**	**0**	**0**	**0**	**0**	**0**	**0**	**0**
din care:		**0**							
1.4.4.1. Programe cu finantare rambursab	I	**0**							
	II	**0**							
1.4.4.2. Programe PHARE si alte program cu finantare nerambursabila	I	**0**							
	II	**0**							
1.4.4.3. Programe ISPA	I	**0**							
	II	**0**							
1.4.4.4. Programe SAPARD	I	**0**							
	II	**0**							
1.4.4.5. Cofinantarea asistentei financiare nerambursabile post-aderare	I	**0**							
	II	**0**							
1.4.4.6. Investitii ale agentilor economici c capital de stat	I	**0**							
	II	**0**							
1.4.5. Fondul national de dezvoltare	I	**0**							
	II	**0**							
1.5 Fonduri externe de preaderare	I	**0**							
	II	**0**							
1.6 Fonduri externe de postaderare	I	**0**							
	II	**0**							
1.7 Alte surse (cont: 50.02.40)	I	**0**	**0**						
	II	**0**	**0**						
2. Proiecţia costurilor de funcţionare şi de întreţinere după PIF (preliminări)									

PRIMĂR
Toader Mugur Mihai

DIRECTOR
Ing. Corneliu Drug

VIZAT
spre neschimbare,
SECRETAR,

MUNICIPIUL BUCUREŞTI
CONSILIUL LOCAL SECTOR 2

Anexa 5.72
HCLSector 2 nr.

Capitol:70.02.03.01/70.06.03.01
Cont:
Cod: *)

FORMULAR:

FIŞA OBIECTIVULUI / PROIECTULUI / CATEGORIEI DE INVESTIŢII

Reabilitarea termică a blocului
ALEEA DELENI NR. 6, BL. T64
Tipul cheltuielii: (**A - obiectiv (proiect) în continuare**, B - obiectiv (proiect) nou, C - alte cheltuieli de investiţii)

A. DATE GENERALE:

1. Date geografice:	
1.1 Judeţ/Sector	Sector 2
1.2 Municipiu/Oraş/Comună	Bucureşti
1.3 Amplasament	ALEEA DELENI NR. 6, BL. T64
2. Date referitoare la studiul de fezabilitate	
2.1 Numărul şi data aprobării studiului de fezabilitate (Hotarare/Decizie HG)	HCLS 2 nr. 108 / 2012

B. DATE PRIVIND PRINCIPALII INDICATORI TEHNICO-ECONOMICI APROBAŢI

1. Valoarea totală aprobată (mii lei)	1,752
2. Capacităţi aprobate (în unităţi fizice)	
-	
-	
3. Durata de realizare aprobată (număr luni)	

C. DATE PRIVIND DERULAREA LUCRĂRILOR

1. Valoarea totală la deschiderea finanţării (mii lei)	1441
2. Durata de realizare contractată (număr luni)	
3. Data începerii investiţiei (luna.....anul.....)	
4. Data programată a terminării şi PIF (luna.....anul.....)	
5. Valoarea decontată până la 31 decembrie 2017 (mii lei)	0
6. Valoarea programată în anul 2018 (mii lei)	1320
7. Valoare ramasă de finanţat la 31.12.2018 (mii lei)	121

VIZAT
spre neschimbare,
SECRETAR,

D. EŞALONAREA VALORII RĂMASE DE FINANŢAT, SURSELE DE FINANŢARE ŞI COSTURILE DE FUNCŢIONARE ŞI DE ÎNTREŢINERE DUPĂ PUNEREA ÎN FUNCŢIUNE A INVESTIŢIEI

I Credite de angajament
II Credite bugetare

-mii lei -

Surse de finanţare şi costuri de funcţionare	I II	TOTAL	Cheltuieli efectuate până la 31-12-17	Program 2018	EŞALONAREA VALORII RĂMASE DE FINANŢAT				
					Propuneri 2019	ESTIMĂRI			
						2020	2021	2022	anii ulteriori
0	1	2=3+...+9	3	4	5	6	7	8	9
1. Total surse de finanţare a investiţiei	I	**1441**	**0**	**1320**	**121**	**0**	**0**	**0**	**0**
	II	**1441**	**0**	**1320**	**121**	**0**	**0**	**0**	**0**
1.1 Surse proprii	I	**0**							
	II	**0**							
1.2 Credite interne	I	**0**							
	II	**0**							
1.3 Credite externe	I	**1083**	0	986	97	**0**	**0**	**0**	**0**
	II	**1083**	0	986	97	**0**	**0**	**0**	**0**
1.4 Buget local	I	**358**	**0**	**334**	**24**	**0**	**0**	**0**	**0**
	II	**358**	**0**	**334**	**24**	**0**	**0**	**0**	**0**
din care:		**0**							
1.4.1 Active fixe	I	**0**							
	II	**0**							
1.4.2 Reparatii capitale aferente activelor f	I	**1441**	0	1320	121	**0**	**0**	**0**	**0**
	II	**1441**	0	**1320**	121	**0**	**0**	**0**	**0**
1.4.3 Transferuri de capital	I	**0**							
	II	**0**							
1.4.4 Transferuri interne	I	**0**	**0**	**0**	**0**	**0**	**0**	**0**	**0**
	II	**0**	**0**	**0**	**0**	**0**	**0**	**0**	**0**
din care:		**0**							
1.4.4.1. Programe cu finantare rambursab	I	**0**							
	II	**0**							
1.4.4.2. Programe PHARE si alte program cu finantare nerambursabila	I	**0**							
	II	**0**							
1.4.4.3. Programe ISPA	I	**0**							
	II	**0**							
1.4.4.4. Programe SAPARD	I	**0**							
	II	**0**							
1.4.4.5. Cofinantarea asistentei financiare nerambursabile post-aderare	I	**0**							
	II	**0**							
1.4.4.6. Investitii ale agentilor economici c capital de stat	I	**0**							
	II	**0**							
1.4.5. Fondul national de dezvoltare	I	**0**							
	II	**0**							
1.5 Fonduri externe de preaderare	I	**0**							
	II	**0**							
1.6 Fonduri externe de postaderare	I	**0**							
	II	**0**							
1.7 Alte surse (cont: 50.02.40)	I	**0**	0						
	II	**0**	0						
2. Proiecţia costurilor de funcţionare şi de întreţinere după PIF (preliminări)									

PRIMAR
Toader Mugur Mihai

DIRECTOR
Ing. Corneliu Drug

VIZAT
spre neschimbare,
SECRETAR,

MUNICIPIUL BUCUREŞTI
CONSILIUL LOCAL SECTOR 2

Anexa 5.73
HCLSector 2 nr.

Capitol:70.02.03.01/70.06.03.01
Cont:
Cod: *)

FORMULAR:

FIŞA OBIECTIVULUI / PROIECTULUI / CATEGORIEI DE INVESTIŢII

Reabilitarea termică a blocului
BD. LACUL TEI NR. 77 , SC. 1
Tipul cheltuielii: (**A - obiectiv (proiect) în continuare**, B - obiectiv (proiect) nou, C - alte cheltuieli de investiţii)

A. DATE GENERALE:

1. Date geografice:	
1.1 Judeţ/Sector	Sector 2
1.2 Municipiu/Oraş/Comună	Bucureşti
1.3 Amplasament	BD. LACUL TEI NR. 77 , SC. 1
2. Date referitoare la studiul de fezabilitate	
2.1 Numărul şi data aprobării studiului de fezabilitate (Hotarare/Decizie HG)	HCLS 2 nr. 108 / 2012

B. DATE PRIVIND PRINCIPALII INDICATORI TEHNICO-ECONOMICI APROBAŢI

1. Valoarea totală aprobată (mii lei)	329
2. Capacităţi aprobate (în unităţi fizice)	
-	
-	
3. Durata de realizare aprobată (număr luni)	

C. DATE PRIVIND DERULAREA LUCRĂRILOR

1. Valoarea totală la deschiderea finanţării (mii lei)	290
2. Durata de realizare contractată (număr luni)	
3. Data începerii investiţiei (luna.....anul.....)	
4. Data programată a terminării şi PIF (luna.....anul.....)	
5. Valoarea decontată până la 31 decembrie 2017 (mii lei)	0
6. Valoarea programată în anul 2018 (mii lei)	284
7. Valoare ramasă de finanţat la 31.12.2018 (mii lei)	6

VIZAT
spre neschimbare,
SECRETAR,

D. EŞALONAREA VALORII RĂMASE DE FINANŢAT, SURSELE DE FINANŢARE ŞI COSTURILE DE FUNCŢIONARE ŞI DE ÎNTREŢINERE DUPĂ PUNEREA ÎN FUNCŢIUNE A INVESTIŢIEI

I Credite de angajament
II Credite bugetare

-mii lei -

Surse de finanţare şi costuri de funcţionare	I II	TOTAL	Cheltuieli efectuate până la 31-12-17	Program 2018	EŞALONAREA VALORII RĂMASE DE FINANŢAT				
					Propuneri 2019	ESTIMĂRI			
						2020	2021	2022	anii ulteriori
0	1	2=3+...+9	3	4	5	6	7	8	9
1. Total surse de finanţare	I	**290**	**0**	**284**	**6**	**0**	**0**	**0**	**0**
a investiţiei	II	**290**	**0**	**284**	**6**	**0**	**0**	**0**	**0**
1.1 Surse proprii	I	**0**							
	II	**0**							
1.2 Credite interne	I	**0**							
	II	**0**							
1.3 Credite externe	I	**214**	0	214	0	**0**	**0**	**0**	**0**
	II	**214**	0	214	0	**0**	**0**	**0**	**0**
1.4 Buget local	I	**76**	**0**	**70**	**6**	**0**	**0**	**0**	**0**
	II	**76**	**0**	**70**	**6**	**0**	**0**	**0**	**0**
din care:		**0**							
1.4.1 Active fixe	I	**0**							
	II	**0**							
1.4.2 Reparatii capitale aferente activelor f	I	**290**	0	**284**	**6**	**0**	**0**	**0**	**0**
	II	**290**	0	**284**	**6**	**0**	**0**	**0**	**0**
1.4.3 Transferuri de capital	I	**0**							
	II	**0**							
1.4.4 Transferuri interne	I	**0**	**0**	**0**	**0**	**0**	**0**	**0**	**0**
	II	**0**	**0**	**0**	**0**	**0**	**0**	**0**	**0**
din care:		**0**							
1.4.4.1. Programe cu finantare rambursab	I	**0**							
	II	**0**							
1.4.4.2. Programe PHARE si alte program cu finantare nerambursabila	I	**0**							
	II	**0**							
1.4.4.3. Programe ISPA	I	**0**							
	II	**0**							
1.4.4.4. Programe SAPARD	I	**0**							
	II	**0**							
1.4.4.5. Cofinantarea asistentei financiare nerambursabile post-aderare	I	**0**							
	II	**0**							
1.4.4.6. Investitii ale agentilor economici c capital de stat	I	**0**							
	II	**0**							
1.4.5. Fondul national de dezvoltare	I	**0**							
	II	**0**							
1.5 Fonduri externe de preaderare	I	**0**							
	II	**0**							
1.6 Fonduri externe de postaderare	I	**0**							
	II	**0**							
1.7 Alte surse (cont: 50.02.40)	I	**0**	0						
	II	**0**	0						
2. Proiecţia costurilor de funcţionare şi de întreţinere după PIF (preliminări)									

PRIMAR
Toader Mugur Mihai

DIRECTOR
Ing. Corneliu Drug

VIZAT
spre neschimbare,
SECRETAR,

MUNICIPIUL BUCUREŞTI
CONSILIUL LOCAL SECTOR 2

Anexa 5.74
HCLSector 2 nr.

Capitol:70.02.03.01/70.06.03.01
Cont:
Cod: *)

FORMULAR:

FIŞA OBIECTIVULUI / PROIECTULUI / CATEGORIEI DE INVESTIŢII

Reabilitarea termică a blocului
STR. LUDWIG VAN BEETHOVEN NR. 1
Tipul cheltuielii: (**A - obiectiv (proiect) în continuare**, B - obiectiv (proiect) nou, C - alte cheltuieli de investiţii)

A. DATE GENERALE:

1. Date geografice:	
1.1 Judeţ/Sector	Sector 2
1.2 Municipiu/Oraş/Comună	Bucureşti
1.3 Amplasament	STR. LUDWIG VAN BEETHOVEN NR. 1
2. Date referitoare la studiul de fezabilitate	
2.1 Numărul şi data aprobării studiului de fezabilitate (Hotarare/Decizie HG)	HCLS 2 nr. 108 / 2012

B. DATE PRIVIND PRINCIPALII INDICATORI TEHNICO-ECONOMICI APROBAŢI

1. Valoarea totală aprobată (mii lei)	454
2. Capacităţi aprobate (în unităţi fizice)	
-	
-	
3. Durata de realizare aprobată (număr luni)	

C. DATE PRIVIND DERULAREA LUCRĂRILOR

1. Valoarea totală la deschiderea finanţării (mii lei)	401
2. Durata de realizare contractată (număr luni)	
3. Data începerii investiţiei (luna.....anul.....)	
4. Data programată a terminării şi PIF (luna.....anul.....)	
5. Valoarea decontată până la 31 decembrie 2017 (mii lei)	0
6. Valoarea programată în anul 2018 (mii lei)	394
7. Valoare ramasă de finanţat la 31.12.2018 (mii lei)	7

VIZAT
spre neschimbare,
SECRETAR,

D. EŞALONAREA VALORII RĂMASE DE FINANŢAT, SURSELE DE FINANŢARE ŞI COSTURILE DE FUNCŢIONARE ŞI DE ÎNTREŢINERE DUPĂ PUNEREA ÎN FUNCŢIUNE A INVESTIŢIEI

I Credite de angajament
II Credite bugetare

-mii lei -

Surse de finanţare şi costuri de funcţionare	I II	TOTAL	Cheltuieli efectuate până la 31-12-17	Program 2018	EŞALONAREA VALORII RĂMASE DE FINANŢAT				
					Propuneri 2019	ESTIMĂRI			
						2020	2021	2022	anii ulteriori
0	1	2=3+...+9	3	4	5	6	7	8	9
1. Total surse de finanţare a investiţiei	I	**401**	**0**	**394**	**7**	**0**	**0**	**0**	**0**
	II	**401**	**0**	**394**	**7**	**0**	**0**	**0**	**0**
1.1 Surse proprii	I	**0**							
	II	**0**							
1.2 Credite interne	I	**0**							
	II	**0**							
1.3 Credite externe	I	**298**	0	298	0	**0**	**0**	**0**	**0**
	II	**298**	0	298	0	**0**	**0**	**0**	**0**
1.4 Buget local	I	**103**	**0**	**96**	**7**	**0**	**0**	**0**	**0**
	II	**103**	**0**	**96**	**7**	**0**	**0**	**0**	**0**
din care:		**0**							
1.4.1 Active fixe	I	**0**							
	II	**0**							
1.4.2 Reparatii capitale aferente activelor f	I	**401**	0	**394**	**7**	**0**	**0**	**0**	**0**
	II	**401**	0	**394**	**7**	**0**	**0**	**0**	**0**
1.4.3 Transferuri de capital	I	**0**							
	II	**0**							
1.4.4 Transferuri interne	I	**0**	**0**	**0**	**0**	**0**	**0**	**0**	**0**
	II	**0**	**0**	**0**	**0**	**0**	**0**	**0**	**0**
din care:		**0**							
1.4.4.1. Programe cu finantare rambursab	I	**0**							
	II	**0**							
1.4.4.2. Programe PHARE si alte program cu finantare nerambursabila	I	**0**							
	II	**0**							
1.4.4.3. Programe ISPA	I	**0**							
	II	**0**							
1.4.4.4. Programe SAPARD	I	**0**							
	II	**0**							
1.4.4.5. Cofinantarea asistentei financiare nerambursabile post-aderare	I	**0**							
	II	**0**							
1.4.4.6. Investitii ale agentilor economici c capital de stat	I	**0**							
	II	**0**							
1.4.5. Fondul national de dezvoltare	I	**0**							
	II	**0**							
1.5 Fonduri externe de preaderare	I	**0**							
	II	**0**							
1.6 Fonduri externe de postaderare	I	**0**							
	II	**0**							
1.7 Alte surse (cont: 50.02.40)	I	**0**	0						
	II	**0**	0						
2. Proiecţia costurilor de funcţionare şi de întreţinere după PIF (preliminări)									

PRIMAR
Toader Mugur Mihai

DIRECTOR
Ing. Corneliu Drug

VIZAT
spre neschimbare,
SECRETAR,

MUNICIPIUL BUCUREŞTI
CONSILIUL LOCAL SECTOR 2

Anexa 5.75
HCLSector 2 nr.

Capitol:70.02.03.01/70.06.03.01
Cont:
Cod: *)

FORMULAR:

FIŞA OBIECTIVULUI / PROIECTULUI / CATEGORIEI DE INVESTIŢII

Reabilitarea termică a blocului
ALEEA DOBRINA NR. 12, BL. 49D1
Tipul cheltuielii: (**A - obiectiv (proiect) în continuare**, B - obiectiv (proiect) nou, C - alte cheltuieli de investiţii)

A. DATE GENERALE:

1. Date geografice:	
1.1 Judeţ/Sector	Sector 2
1.2 Municipiu/Oraş/Comună	Bucureşti
1.3 Amplasament	ALEEA DOBRINA NR. 12, BL. 49D1
2. Date referitoare la studiul de fezabilitate	
2.1 Numărul şi data aprobării studiului de fezabilitate (Hotarare/Decizie HG)	HCLS 2 nr. 108 / 2012

B. DATE PRIVIND PRINCIPALII INDICATORI TEHNICO-ECONOMICI APROBAŢI

1. Valoarea totală aprobată (mii lei)	1,436
2. Capacităţi aprobate (în unităţi fizice)	
-	
-	
3. Durata de realizare aprobată (număr luni)	

C. DATE PRIVIND DERULAREA LUCRĂRILOR

1. Valoarea totală la deschiderea finanţării (mii lei)	1320
2. Durata de realizare contractată (număr luni)	
3. Data începerii investiţiei (luna.....anul.....)	
4. Data programată a terminării şi PIF (luna.....anul.....)	
5. Valoarea decontată până la 31 decembrie 2017 (mii lei)	1043
6. Valoarea programată în anul 2018 (mii lei)	161
7. Valoare ramasă de finanţat la 31.12.2018 (mii lei)	116

VIZAT
spre neschimbare,
SECRETAR,

D. EŞALONAREA VALORII RĂMASE DE FINANŢAT, SURSELE DE FINANŢARE ŞI COSTURILE DE FUNCŢIONARE ŞI DE ÎNTREŢINERE DUPĂ PUNEREA ÎN FUNCŢIUNE A INVESTIŢIEI

I Credite de angajament
II Credite bugetare

-mii lei -

Surse de finanţare şi costuri de funcţionare	I II	TOTAL	Cheltuieli efectuate până la 31-12-17	Program 2018	EŞALONAREA VALORII RĂMASE DE FINANŢAT				
					Propuneri 2019	ESTIMĂRI			
						2020	2021	2022	anii ulteriori
0	1	2=3+...+9	3	4	5	6	7	8	9
1. Total surse de finanţare a investiţiei	I	**1320**	**1043**	**161**	**116**	**0**	**0**	**0**	**0**
	II	**1320**	**1043**	**161**	**116**	**0**	**0**	**0**	**0**
1.1 Surse proprii	I	**0**							
	II	**0**							
1.2 Credite interne	I	**0**							
	II	**0**							
1.3 Credite externe	I	**977**	733	158	86	**0**	**0**	**0**	**0**
	II	**977**	733	158	86	**0**	**0**	**0**	**0**
1.4 Buget local	I	**343**	**310**	**3**	**30**	**0**	**0**	**0**	**0**
	II	**343**	**310**	**3**	**30**	**0**	**0**	**0**	**0**
din care:		**0**							
1.4.1 Active fixe	I	**0**							
	II	**0**							
1.4.2 Reparatii capitale aferente activelor f	I	**1320**	1043	**161**	116	**0**	**0**	**0**	**0**
	II	**1320**	1043	**161**	116	**0**	**0**	**0**	**0**
1.4.3 Transferuri de capital	I	**0**							
	II	**0**							
1.4.4 Transferuri interne	I	**0**	**0**	**0**	**0**	**0**	**0**	**0**	**0**
	II	**0**	**0**	**0**	**0**	**0**	**0**	**0**	**0**
din care:		**0**							
1.4.4.1. Programe cu finantare rambursab	I	**0**							
	II	**0**							
1.4.4.2. Programe PHARE si alte program cu finantare nerambursabila	I	**0**							
	II	**0**							
1.4.4.3. Programe ISPA	I	**0**							
	II	**0**							
1.4.4.4. Programe SAPARD	I	**0**							
	II	**0**							
1.4.4.5. Cofinantarea asistentei financiare nerambursabile post-aderare	I	**0**							
	II	**0**							
1.4.4.6. Investitii ale agentilor economici c capital de stat	I	**0**							
	II	**0**							
1.4.5. Fondul national de dezvoltare	I	**0**							
	II	**0**							
1.5 Fonduri externe de preaderare	I	**0**							
	II	**0**							
1.6 Fonduri externe de postaderare	I	**0**							
	II	**0**							
1.7 Alte surse (cont: 50.02.40)	I	**0**	0						
	II	**0**	0						
2. Proiecţia costurilor de funcţionare şi de întreţinere după PIF (preliminări)									

PRIMAR
Toader Mugur Mihai

DIRECTOR
Ing. Corneliu Drug

VIZAT
spre neschimbare,
SECRETAR,

MUNICIPIUL BUCUREŞTI
CONSILIUL LOCAL SECTOR 2

Anexa 5.76
HCLSector 2 nr.

Capitol:70.02.03.01/70.06.03.01
Cont:
Cod: *)

FORMULAR:

FIŞA OBIECTIVULUI / PROIECTULUI / CATEGORIEI DE INVESTIŢII

Reabilitarea termică a blocului
ALEEA DOBRINA NR. 5, BL. D12
Tipul cheltuielii: (**A - obiectiv (proiect) în continuare**, B - obiectiv (proiect) nou, C - alte cheltuieli de investiţii)

A. DATE GENERALE:

1. Date geografice:
   1.1 Judeţ/Sector — Sector 2
   1.2 Municipiu/Oraş/Comună — Bucureşti
   1.3 Amplasament — ALEEA DOBRINA NR. 5, BL. D12
2. Date referitoare la studiul de fezabilitate
   2.1 Numărul şi data aprobării studiului de fezabilitate (Hotarare/Decizie HG) — HCLS 2 nr. 108 / 2012

B. DATE PRIVIND PRINCIPALII INDICATORI TEHNICO-ECONOMICI APROBAŢI

1. Valoarea totală aprobată (mii lei) — 1,102
2. Capacităţi aprobate (în unităţi fizice)
   -
   -
3. Durata de realizare aprobată (număr luni)

C. DATE PRIVIND DERULAREA LUCRĂRILOR

1. Valoarea totală la deschiderea finanţării (mii lei) — 617
2. Durata de realizare contractată (număr luni)
3. Data începerii investiţiei (luna.....anul.....)
4. Data programată a terminării şi PIF (luna.....anul.....)
5. Valoarea decontată până la 31 decembrie 2017 (mii lei) — 482
6. Valoarea programată în anul 2018 (mii lei) — 135
7. Valoare ramasă de finanţat la 31.12.2018 (mii lei) — 0

VIZAT
spre neschimbare,
SECRETAR,

D. EŞALONAREA VALORII RĂMASE DE FINANŢAT, SURSELE DE FINANŢARE ŞI COSTURILE DE FUNCŢIONARE ŞI DE ÎNTREŢINERE DUPĂ PUNEREA ÎN FUNCŢIUNE A INVESTIŢIEI

I Credite de angajament
II Credite bugetare

-mii lei -

Surse de finanţare şi costuri de funcţionare	I II	TOTAL	Cheltuieli efectuate până la 31-12-17	Program 2018	EŞALONAREA VALORII RĂMASE DE FINANŢAT				
					Propuneri 2019	ESTIMĂRI			
						2020	2021	2022	anii ulteriori
0	1	2=3+...+9	3	4	5	6	7	8	9
1. Total surse de finanţare a investiţiei	I	**617**	**482**	**135**	**0**	**0**	**0**	**0**	**0**
	II	**617**	**482**	**135**	**0**	**0**	**0**	**0**	**0**
1.1 Surse proprii	I	**0**							
	II	**0**							
1.2 Credite interne	I	**0**							
	II	**0**							
1.3 Credite externe	I	**399**	269	130	0	**0**	**0**	**0**	**0**
	II	**399**	269	130	0	**0**	**0**	**0**	**0**
1.4 Buget local	I	**218**	**213**	**5**	**0**	**0**	**0**	**0**	**0**
	II	**218**	**213**	**5**	**0**	**0**	**0**	**0**	**0**
din care:		**0**							
1.4.1 Active fixe	I	**0**							
	II	**0**							
1.4.2 Reparatii capitale aferente activelor f	I	**617**	482	**135**	0	**0**	**0**	**0**	**0**
	II	**617**	482	**135**	0	**0**	**0**	**0**	**0**
1.4.3 Transferuri de capital	I	**0**							
	II	**0**							
1.4.4 Transferuri interne	I	**0**	**0**	**0**	**0**	**0**	**0**	**0**	**0**
	II	**0**	**0**	**0**	**0**	**0**	**0**	**0**	**0**
din care:		**0**							
1.4.4.1. Programe cu finantare rambursab	I	**0**							
	II	**0**							
1.4.4.2. Programe PHARE si alte progran cu finantare nerambursabila	I	**0**							
	II	**0**							
1.4.4.3. Programe ISPA	I	**0**							
	II	**0**							
1.4.4.4. Programe SAPARD	I	**0**							
	II	**0**							
1.4.4.5. Cofinantarea asistentei financiare nerambursabile post-aderare	I	**0**							
	II	**0**							
1.4.4.6. Investitii ale agentilor economici c capital de stat	I	**0**							
	II	**0**							
1.4.5. Fondul national de dezvoltare	I	**0**							
	II	**0**							
1.5 Fonduri externe de preaderare	I	**0**							
	II	**0**							
1.6 Fonduri externe de postaderare	I	**0**							
	II	**0**							
1.7 Alte surse (cont: 50.02.40)	I	**0**	0						
	II	**0**	0						
2. Proiecţia costurilor de funcţionare şi de întreţinere după PIF (preliminări)									

PRIMAR
Toader Mugur Mihai

DIRECTOR
Ing. Corneliu Drug

VIZAT
spre neschimbare,
SECRETAR,

MUNICIPIUL BUCUREŞTI
CONSILIUL LOCAL SECTOR 2

Anexa 5.77
HCLSector 2 nr.

Capitol:70.02.03.01/70.06.03.01
Cont:
Cod: *)

FORMULAR:

FIŞA OBIECTIVULUI / PROIECTULUI / CATEGORIEI DE INVESTIŢII

Reabilitarea termică a blocului
ALEEA DOBRINA NR. 7, BL. D10
Tipul cheltuielii: (**A - obiectiv (proiect) în continuare**, B - obiectiv (proiect) nou, C - alte cheltuieli de investiţii)

A. DATE GENERALE:

1. Date geografice:
   - 1.1 Judeţ/Sector — Sector 2
   - 1.2 Municipiu/Oraş/Comună — Bucureşti
   - 1.3 Amplasament — ALEEA DOBRINA NR. 7, BL. D10
2. Date referitoare la studiul de fezabilitate
   - 2.1 Numărul şi data aprobării studiului de fezabilitate (Hotarare/Decizie HG) — HCLS 2 nr. 108 / 2012

B. DATE PRIVIND PRINCIPALII INDICATORI TEHNICO-ECONOMICI APROBAŢI

1. Valoarea totală aprobată (mii lei) — 1,122
2. Capacităţi aprobate (în unităţi fizice)
   -
   -
3. Durata de realizare aprobată (număr luni)

C. DATE PRIVIND DERULAREA LUCRĂRILOR

1. Valoarea totală la deschiderea finanţării (mii lei) — 908
2. Durata de realizare contractată (număr luni)
3. Data începerii investiţiei (luna.....anul.....)
4. Data programată a terminării şi PIF (luna.....anul.....)
5. Valoarea decontată până la 31 decembrie 2016 (mii lei) — 867
6. Valoarea programată în anul 2017 (mii lei) — 41
7. Valoare ramasă de finanţat la 31.12.2018 (mii lei) — 0

VIZAT
spre neschimbare,
SECRETAR,

D. EŞALONAREA VALORII RĂMASE DE FINANŢAT, SURSELE DE FINANŢARE ŞI COSTURILE DE FUNCŢIONARE ŞI DE ÎNTREŢINERE DUPĂ PUNEREA ÎN FUNCŢIUNE A INVESTIŢIEI

I Credite de angajament
II Credite bugetare

-mii lei -

Surse de finanţare şi costuri de funcţionare	I II	TOTAL	Cheltuieli efectuate până la 31-12-17	Program 2018	EŞALONAREA VALORII RĂMASE DE FINANŢAT				
					Propuneri 2019	ESTIMĂRI			
						2020	2021	2022	anii ulteriori
0	1	2=3+...+9	3	4	5	6	7	8	9
1. Total surse de finanţare a investiţiei	I	**908**	**867**	**41**	**0**	**0**	**0**	**0**	**0**
	II	**908**	**867**	**41**	**0**	**0**	**0**	**0**	**0**
1.1 Surse proprii	I	**0**							
	II	**0**							
1.2 Credite interne	I	**0**							
	II	**0**							
1.3 Credite externe	I	**667**	627	40	0	**0**	**0**	**0**	**0**
	II	**667**	627	40	0	**0**	**0**	**0**	**0**
1.4 Buget local	I	**241**	**240**	**1**	**0**	**0**	**0**	**0**	**0**
	II	**241**	**240**	**1**	**0**	**0**	**0**	**0**	**0**
din care:		**0**							
1.4.1 Active fixe	I	**0**							
	II	**0**							
1.4.2 Reparatii capitale aferente activelor f	I	**908**	867	**41**	0	**0**	**0**	**0**	**0**
	II	**908**	867	**41**	0	**0**	**0**	**0**	**0**
1.4.3 Transferuri de capital	I	**0**							
	II	**0**							
1.4.4 Transferuri interne	I	**0**	**0**	**0**	**0**	**0**	**0**	**0**	**0**
	II	**0**	**0**	**0**	**0**	**0**	**0**	**0**	**0**
din care:		**0**							
1.4.4.1. Programe cu finantare rambursab	I	**0**							
	II	**0**							
1.4.4.2. Programe PHARE si alte program cu finantare nerambursabila	I	**0**							
	II	**0**							
1.4.4.3. Programe ISPA	I	**0**							
	II	**0**							
1.4.4.4. Programe SAPARD	I	**0**							
	II	**0**							
1.4.4.5. Cofinantarea asistentei financiare nerambursabile post-aderare	I	**0**							
	II	**0**							
1.4.4.6. Investitii ale agentilor economici c capital de stat	I	**0**							
	II	**0**							
1.4.5. Fondul national de dezvoltare	I	**0**							
	II	**0**							
1.5 Fonduri externe de preaderare	I	**0**							
	II	**0**							
1.6 Fonduri externe de postaderare	I	**0**							
	II	**0**							
1.7 Alte surse (cont: 50.02.40)	I	**0**	0						
	II	**0**	0						
2. Proiecţia costurilor de funcţionare şi de întreţinere după PIF (preliminări)									

PRIMAR
Toader Mugur Mihai

DIRECTOR
Ing. Corneliu Drug

VIZAT
spre neschimbare,
SECRETAR,

MUNICIPIUL BUCUREŞTI
CONSILIUL LOCAL SECTOR 2

Anexa 5.78
HCLSector 2 nr.

Capitol:70.02.03.01/70.06.03.01
Cont:
Cod: *)

FORMULAR:

FIŞA OBIECTIVULUI / PROIECTULUI / CATEGORIEI DE INVESTIŢII

Reabilitarea termică a blocului
ALEEA VERGULUI NR. 4, BL. 15
Tipul cheltuielii: (**A - obiectiv (proiect) în continuare**, B - obiectiv (proiect) nou, C - alte cheltuieli de investiţii)

A. DATE GENERALE:

1. Date geografice:	
1.1 Judeţ/Sector	Sector 2
1.2 Municipiu/Oraş/Comună	Bucureşti
1.3 Amplasament	ALEEA VERGULUI NR. 4, BL. 15
2. Date referitoare la studiul de fezabilitate	
2.1 Numărul şi data aprobării studiului de fezabilitate (Hotarare/Decizie HG)	HCLS 2 nr. 108 / 2012

B. DATE PRIVIND PRINCIPALII INDICATORI TEHNICO-ECONOMICI APROBAŢI

1. Valoarea totală aprobată (mii lei)	2,218
2. Capacităţi aprobate (în unităţi fizice)	
-	
-	
3. Durata de realizare aprobată (număr luni)	

C. DATE PRIVIND DERULAREA LUCRĂRILOR

1. Valoarea totală la deschiderea finanţării (mii lei)	2094
2. Durata de realizare contractată (număr luni)	
3. Data începerii investiţiei (luna.....anul.....)	
4. Data programată a terminării şi PIF (luna.....anul.....)	
5. Valoarea decontată până la 31 decembrie 2017 (mii lei)	1252
6. Valoarea programată în anul 2018 (mii lei)	842
7. Valoare ramasă de finanţat la 31.12.2018 (mii lei)	0

VIZAT
spre neschimbare,
SECRETAR,

D. EŞALONAREA VALORII RĂMASE DE FINANŢAT, SURSELE DE FINANŢARE ŞI COSTURILE DE FUNCŢIONARE ŞI DE ÎNTREŢINERE DUPĂ PUNEREA ÎN FUNCŢIUNE A INVESTIŢIEI

I Credite de angajament
II Credite bugetare

-mii lei -

Surse de finanţare şi costuri de funcţionare	I II	TOTAL	Cheltuieli efectuate până la 31-12-17	Program 2018	EŞALONAREA VALORII RĂMASE DE FINANŢAT				
					Propuneri 2019	ESTIMĂRI			
						2020	2021	2022	anii ulteriori
0	1	2=3+...+9	3	4	5	6	7	8	9
1. Total surse de finanţare a investiţiei	I	**2094**	**1252**	**842**	**0**	**0**	**0**	**0**	**0**
	II	**2094**	**1252**	**842**	**0**	**0**	**0**	**0**	**0**
1.1 Surse proprii	I	**0**							
	II	**0**							
1.2 Credite interne	I	**0**							
	II	**0**							
1.3 Credite externe	I	**1553**	769	784	0	**0**	**0**	**0**	**0**
	II	**1553**	769	784	0	**0**	**0**	**0**	**0**
1.4 Buget local	I	**541**	**483**	**58**	**0**	**0**	**0**	**0**	**0**
	II	**541**	**483**	**58**	**0**	**0**	**0**	**0**	**0**
din care:		**0**							
1.4.1 Active fixe	I	**0**							
	II	**0**							
1.4.2 Reparatii capitale aferente activelor f	I	**2094**	1252	**842**	**0**	**0**	**0**	**0**	**0**
	II	**2094**	1252	**842**	**0**	**0**	**0**	**0**	**0**
1.4.3 Transferuri de capital	I	**0**							
	II	**0**							
1.4.4 Transferuri interne	I	**0**	**0**	**0**	**0**	**0**	**0**	**0**	**0**
	II	**0**	**0**	**0**	**0**	**0**	**0**	**0**	**0**
din care:		**0**							
1.4.4.1. Programe cu finantare rambursab	I	**0**							
	II	**0**							
1.4.4.2. Programe PHARE si alte program cu finantare nerambursabila	I	**0**							
	II	**0**							
1.4.4.3. Programe ISPA	I	**0**							
	II	**0**							
1.4.4.4. Programe SAPARD	I	**0**							
	II	**0**							
1.4.4.5. Cofinantarea asistentei financiare nerambursabile post-aderare	I	**0**							
	II	**0**							
1.4.4.6. Investitii ale agentilor economici c capital de stat	I	**0**							
	II	**0**							
1.4.5. Fondul national de dezvoltare	I	**0**							
	II	**0**							
1.5 Fonduri externe de preaderare	I	**0**							
	II	**0**							
1.6 Fonduri externe de postaderare	I	**0**							
	II	**0**							
1.7 Alte surse (cont: 50.02.40)	I	**0**	0						
	II	**0**	0						
2. Proiecţia costurilor de funcţionare şi de întreţinere după PIF (preliminări)									

PRIMAR
Toader Mugur Mihai

DIRECTOR
Ing. Corneliu Drug

VIZAT
spre neschimbare,
SECRETAR,

MUNICIPIUL BUCUREŞTI
CONSILIUL LOCAL SECTOR 2

Capitol:70.02.03.01/70.06.03.01
Cont:
Cod: *)

Anexa 5.79
HCLSector 2 nr.

FORMULAR:

FIŞA OBIECTIVULUI / PROIECTULUI / CATEGORIEI DE INVESTIŢII

Reabilitarea termică a blocului
STR. ALEXANDRU IPSILANTI NR. 2, BL. 29 BIS, SC. 1
Tipul cheltuielii: (**A - obiectiv (proiect) în continuare**, B - obiectiv (proiect) nou, C - alte cheltuieli de investiţii)

A. DATE GENERALE:

1. Date geografice:	
1.1 Judeţ/Sector	Sector 2
1.2 Municipiu/Oraş/Comună	Bucureşti
1.3 Amplasament	STR. ALEXANDRU IPSILANTI NR. 2, BL. 29 BIS, SC. 1
2. Date referitoare la studiul de fezabilitate	
2.1 Numărul şi data aprobării studiului de fezabilitate (Hotarare/Decizie HG)	HCLS 2 nr. 108 / 2012

B. DATE PRIVIND PRINCIPALII INDICATORI TEHNICO-ECONOMICI APROBAŢI

1. Valoarea totală aprobată (mii lei)	729
2. Capacităţi aprobate (în unităţi fizice)	
-	
-	
3. Durata de realizare aprobată (număr luni)	

C. DATE PRIVIND DERULAREA LUCRĂRILOR

1. Valoarea totală la deschiderea finanţării (mii lei)	582
2. Durata de realizare contractată (număr luni)	
3. Data începerii investiţiei (luna.....anul.....)	
4. Data programată a terminării şi PIF (luna.....anul.....)	
5. Valoarea decontată până la 31 decembrie 2017 (mii lei)	473
6. Valoarea programată în anul 2018 (mii lei)	109
7. Valoare ramasă de finanţat la 31.12.2018 (mii lei)	0

VIZAT
spre neschimbare,
SECRETAR,

D. EŞALONAREA VALORII RĂMASE DE FINANŢAT, SURSELE DE FINANŢARE ŞI COSTURILE DE FUNCŢIONARE ŞI DE ÎNTREŢINERE DUPĂ PUNEREA ÎN FUNCŢIUNE A INVESTIŢIEI

I Credite de angajament
II Credite bugetare

-mii lei -

Surse de finanţare şi costuri de funcţionare	I II	TOTAL	Cheltuieli efectuate până la 31-12-17	Program 2018	EŞALONAREA VALORII RĂMASE DE FINANŢAT				
					Propuneri 2019	ESTIMĂRI			
						2020	2021	2022	anii ulteriori
0	1	2=3+...+9	3	4	5	6	7	8	9
1. Total surse de finanţare a investiţiei	I	**582**	**473**	**109**	**0**	**0**	**0**	**0**	**0**
	II	**582**	**473**	**109**	**0**	**0**	**0**	**0**	**0**
1.1 Surse proprii	I	**0**							
	II	**0**							
1.2 Credite interne	I	**0**							
	II	**0**							
1.3 Credite externe	I	**422**	**315**	**107**	**0**	**0**	**0**	**0**	**0**
	II	**422**	**315**	**107**	**0**	**0**	**0**	**0**	**0**
1.4 Buget local	I	**160**	**158**	**2**	**0**	**0**	**0**	**0**	**0**
	II	**160**	**158**	**2**	**0**	**0**	**0**	**0**	**0**
din care:		**0**							
1.4.1 Active fixe	I	**0**							
	II	**0**							
1.4.2 Reparatii capitale aferente activelor f	I	**582**	473	**109**	0	**0**	**0**	**0**	**0**
	II	**582**	473	**109**	0	**0**	**0**	**0**	**0**
1.4.3 Transferuri de capital	I	**0**							
	II	**0**							
1.4.4 Transferuri interne	I	**0**	**0**	**0**	**0**	**0**	**0**	**0**	**0**
	II	**0**	**0**	**0**	**0**	**0**	**0**	**0**	**0**
din care:		**0**							
1.4.4.1. Programe cu finantare rambursab	I	**0**							
	II	**0**							
1.4.4.2. Programe PHARE si alte program cu finantare nerambursabila	I	**0**							
	II	**0**							
1.4.4.3. Programe ISPA	I	**0**							
	II	**0**							
1.4.4.4. Programe SAPARD	I	**0**							
	II	**0**							
1.4.4.5. Cofinantarea asistentei financiare nerambursabile post-aderare	I	**0**							
	II	**0**							
1.4.4.6. Investitii ale agentilor economici c capital de stat	I	**0**							
	II	**0**							
1.4.5. Fondul national de dezvoltare	I	**0**							
	II	**0**							
1.5 Fonduri externe de preaderare	I	**0**							
	II	**0**							
1.6 Fonduri externe de postaderare	I	**0**							
	II	**0**							
1.7 Alte surse (cont: 50.02.40)	I	**0**	0						
	II	**0**	0						
2. Proiecţia costurilor de funcţionare şi de întreţinere după PIF (preliminări)									

PRIMAR
Toader Mugur Mihai

DIRECTOR
Ing. Corneliu Drug

VIZAT
spre neschimbare,
SECRETAR,

MUNICIPIUL BUCUREŞTI
CONSILIUL LOCAL SECTOR 2

Anexa 5.90
HCLSector 2 nr.

Capitol:70.02.03.01/70.06.03.01
Cont:
Cod: *)

FORMULAR:

FIŞA OBIECTIVULUI / PROIECTULUI / CATEGORIEI DE INVESTIŢII

Reabilitarea termică a blocului
STR. ALEXANDRU IPSILANTI NR. 2, BL. 29 BIS, SC. 2
Tipul cheltuielii: (**A - obiectiv (proiect) în continuare**, B - obiectiv (proiect) nou, C - alte cheltuieli de investiţii)

A. DATE GENERALE:

1. Date geografice:	
1.1 Judeţ/Sector	Sector 2
1.2 Municipiu/Oraş/Comună	Bucureşti
1.3 Amplasament	STR. ALEXANDRU IPSILANTI NR. 2, BL. 29 BIS, SC. 2
2. Date referitoare la studiul de fezabilitate	
2.1 Numărul şi data aprobării studiului de fezabilitate (Hotarare/Decizie HG)	HCLS 2 nr. 108 / 2012

B. DATE PRIVIND PRINCIPALII INDICATORI TEHNICO-ECONOMICI APROBAŢI

1. Valoarea totală aprobată (mii lei)	725
2. Capacităţi aprobate (în unităţi fizice)	
-	
-	
3. Durata de realizare aprobată (număr luni)	

C. DATE PRIVIND DERULAREA LUCRĂRILOR

1. Valoarea totală la deschiderea finanţării (mii lei)	556
2. Durata de realizare contractată (număr luni)	
3. Data începerii investiţiei (luna.....anul.....)	
4. Data programată a terminării şi PIF (luna.....anul.....)	
5. Valoarea decontată până la 31 decembrie 2017 (mii lei)	474
6. Valoarea programată în anul 2018 (mii lei)	82
7. Valoare ramasă de finanţat la 31.12.2018 (mii lei)	0

VIZAT
spre neschimbare,
SECRETAR,

D. EŞALONAREA VALORII RĂMASE DE FINANŢAT, SURSELE DE FINANŢARE ŞI COSTURILE DE FUNCŢIONARE ŞI DE ÎNTREŢINERE DUPĂ PUNEREA ÎN FUNCŢIUNE A INVESTIŢIEI

I Credite de angajament
II Credite bugetare

-mii lei -

Surse de finanţare şi costuri de funcţionare	I II	TOTAL	Cheltuieli efectuate până la 31-12-17	Program 2018	EŞALONAREA VALORII RĂMASE DE FINANŢAT				
					Propuneri 2019	ESTIMĂRI			
						2020	2021	2022	anii ulteriori
0	1	2=3+...+9	3	4	5	6	7	8	9
1. Total surse de finanţare a investiţiei	I	**556**	**474**	**82**	**0**	**0**	**0**	**0**	**0**
	II	**556**	**474**	**82**	**0**	**0**	**0**	**0**	**0**
1.1 Surse proprii	I	**0**							
	II	**0**							
1.2 Credite interne	I	**0**							
	II	**0**							
1.3 Credite externe	I	**398**	**318**	**80**	**0**	**0**	**0**	**0**	**0**
	II	**398**	**318**	**80**	**0**	**0**	**0**	**0**	**0**
1.4 Buget local	I	**158**	**156**	**2**	**0**	**0**	**0**	**0**	**0**
	II	**158**	**156**	**2**	**0**	**0**	**0**	**0**	**0**
din care:		**0**							
1.4.1 Active fixe	I	**0**							
	II	**0**							
1.4.2 Reparatii capitale aferente activelor f	I	**556**	474	**82**	0	**0**	**0**	**0**	**0**
	II	**556**	474	**82**	0	**0**	**0**	**0**	**0**
1.4.3 Transferuri de capital	I	**0**							
	II	**0**							
1.4.4 Transferuri interne	I	**0**	**0**	**0**	**0**	**0**	**0**	**0**	**0**
	II	**0**	**0**	**0**	**0**	**0**	**0**	**0**	**0**
din care:		**0**							
1.4.4.1. Programe cu finantare rambursab	I	**0**							
	II	**0**							
1.4.4.2. Programe PHARE si alte program cu finantare nerambursabila	I	**0**							
	II	**0**							
1.4.4.3. Programe ISPA	I	**0**							
	II	**0**							
1.4.4.4. Programe SAPARD	I	**0**							
	II	**0**							
1.4.4.5. Cofinantarea asistentei financiare nerambursabile post-aderare	I	**0**							
	II	**0**							
1.4.4.6. Investitii ale agentilor economici c capital de stat	I	**0**							
	II	**0**							
1.4.5. Fondul national de dezvoltare	I	**0**							
	II	**0**							
1.5 Fonduri externe de preaderare	I	**0**							
	II	**0**							
1.6 Fonduri externe de postaderare	I	**0**							
	II	**0**							
1.7 Alte surse (cont: 50.02.40)	I	**0**	0						
	II	**0**	0						
2. Proiecţia costurilor de funcţionare şi de întreţinere după PIF (preliminări)									

PRIMAR
Toader Mugur Mihai

DIRECTOR
Ing. Corneliu Drug

VIZAT
spre neschimbare,
SECRETAR,

MUNICIPIUL BUCUREŞTI
CONSILIUL LOCAL SECTOR 2

Anexa 5.81
HCLSector 2 nr.

Capitol:70.02.03.01/70.06.03.01
Cont:
Cod: *)

FORMULAR:

FIŞA OBIECTIVULUI / PROIECTULUI / CATEGORIEI DE INVESTIŢII

Reabilitarea termică a blocului
STR. AURULUI NR. 18, BL. M2
Tipul cheltuielii: (**A - obiectiv (proiect) în continuare**, B - obiectiv (proiect) nou, C - alte cheltuieli de investiţii)

A. DATE GENERALE:

1. Date geografice:
   1.1 Judeţ/Sector — Sector 2
   1.2 Municipiu/Oraş/Comună — Bucureşti
   1.3 Amplasament — STR. AURULUI NR. 18, BL. M2
2. Date referitoare la studiul de fezabilitate
   2.1 Numărul şi data aprobării studiului de fezabilitate (Hotarare/Decizie HG) — HCLS 2 nr. 108 / 2012

B. DATE PRIVIND PRINCIPALII INDICATORI TEHNICO-ECONOMICI APROBAŢI

1. Valoarea totală aprobată (mii lei) — 1,382
2. Capacităţi aprobate (în unităţi fizice)
   -
   -
3. Durata de realizare aprobată (număr luni)

C. DATE PRIVIND DERULAREA LUCRĂRILOR

1. Valoarea totală la deschiderea finanţării (mii lei) — 1099
2. Durata de realizare contractată (număr luni)
3. Data începerii investiţiei (luna.....anul.....)
4. Data programată a terminării şi PIF (luna.....anul.....)
5. Valoarea decontată până la 31 decembrie 2017 (mii lei) — 1058
6. Valoarea programată în anul 2018 (mii lei) — 41
7. Valoare ramasă de finanţat la 31.12.2018 (mii lei) — 0

VIZAT
spre neschimbare,
SECRETAR,

D. EŞALONAREA VALORII RĂMASE DE FINANŢAT, SURSELE DE FINANŢARE ŞI COSTURILE DE FUNCŢIONARE ŞI DE ÎNTREŢINERE DUPĂ PUNEREA ÎN FUNCŢIUNE A INVESTIŢIEI

I Credite de angajament
II Credite bugetare

-mii lei -

Surse de finanţare şi costuri de funcţionare	I II	TOTAL	Cheltuieli efectuate până la 31-12-17	Program 2018	EŞALONAREA VALORII RĂMASE DE FINANŢAT				
					Propuneri 2019	ESTIMĂRI			
						2020	2021	2022	anii ulteriori
0	1	2=3+...+9	3	4	5	6	7	8	9
1. Total surse de finanţare a investiţiei	I	**1099**	**1058**	**41**	**0**	**0**	**0**	**0**	**0**
	II	**1099**	**1058**	**41**	**0**	**0**	**0**	**0**	**0**
1.1 Surse proprii	I	**0**							
	II	**0**							
1.2 Credite interne	I	**0**							
	II	**0**							
1.3 Credite externe	I	**790**	750	40	0	**0**	**0**	**0**	**0**
	II	**790**	750	40	0	**0**	**0**	**0**	**0**
1.4 Buget local	I	**309**	**308**	**1**	**0**	**0**	**0**	**0**	**0**
	II	**309**	**308**	**1**	**0**	**0**	**0**	**0**	**0**
din care:		**0**							
1.4.1 Active fixe	I	**0**							
	II	**0**							
1.4.2 Reparatii capitale aferente activelor f	I	**1099**	1058	**41**	0	**0**	**0**	**0**	**0**
	II	**1099**	1058	**41**	0	**0**	**0**	**0**	**0**
1.4.3 Transferuri de capital	I	**0**							
	II	**0**							
1.4.4 Transferuri interne	I	**0**	**0**	**0**	**0**	**0**	**0**	**0**	**0**
	II	**0**	**0**	**0**	**0**	**0**	**0**	**0**	**0**
din care:		**0**							
1.4.4.1. Programe cu finantare rambursab	I	**0**							
	II	**0**							
1.4.4.2. Programe PHARE si alte program cu finantare nerambursabila	I	**0**							
	II	**0**							
1.4.4.3. Programe ISPA	I	**0**							
	II	**0**							
1.4.4.4. Programe SAPARD	I	**0**							
	II	**0**							
1.4.4.5. Cofinantarea asistentei financiare nerambursabile post-aderare	I	**0**							
	II	**0**							
1.4.4.6. Investitii ale agentilor economici c capital de stat	I	**0**							
	II	**0**							
1.4.5. Fondul national de dezvoltare	I	**0**							
	II	**0**							
1.5 Fonduri externe de preaderare	I	**0**							
	II	**0**							
1.6 Fonduri externe de postaderare	I	**0**							
	II	**0**							
1.7 Alte surse (cont: 50.02.40)	I	**0**	0						
	II	**0**	0						
2. Proiecţia costurilor de funcţionare şi de întreţinere după PIF (preliminări)									

ROMÂNIA PRIMĂRIA SECTORULUI 2 AL MUNICIPIULUI BUCUREŞTI

PRIMAR
Toader Mugur Mihai

DIRECTOR
Ing. Corneliu Drug

VIZAT
spre neschimbare,
SECRETAR,

MUNICIPIUL BUCUREŞTI
CONSILIUL LOCAL SECTOR 2

Anexa 5.82
HCLSector 2 nr.

Capitol:70.02.03.01/70.06.03.01
Cont:
Cod: *)

FORMULAR:

FIŞA OBIECTIVULUI / PROIECTULUI / CATEGORIEI DE INVESTIŢII

Reabilitarea termică a blocului
STR. AZOTULUI NR. 3, BL. 33D
Tipul cheltuielii: (**A - obiectiv (proiect) în continuare**, B - obiectiv (proiect) nou, C - alte cheltuieli de investiţii)

A. DATE GENERALE:

1. Date geografice:	
1.1 Judeţ/Sector	Sector 2
1.2 Municipiu/Oraş/Comună	Bucureşti
1.3 Amplasament	STR. AZOTULUI NR. 3, BL. 33D
2. Date referitoare la studiul de fezabilitate	
2.1 Numărul şi data aprobării studiului de fezabilitate (Hotarare/Decizie HG)	HCLS 2 nr. 108 / 2012

B. DATE PRIVIND PRINCIPALII INDICATORI TEHNICO-ECONOMICI APROBAŢI

1. Valoarea totală aprobată (mii lei)	1,566
2. Capacităţi aprobate (în unităţi fizice)	
-	
-	
3. Durata de realizare aprobată (număr luni)	

C. DATE PRIVIND DERULAREA LUCRĂRILOR

1. Valoarea totală la deschiderea finanţării (mii lei)	1349
2. Durata de realizare contractată (număr luni)	
3. Data începerii investiţiei (luna.....anul.....)	
4. Data programată a terminării şi PIF (luna.....anul.....)	
5. Valoarea decontată până la 31 decembrie 2017 (mii lei)	1097
6. Valoarea programată în anul 2018 (mii lei)	252
7. Valoare ramasă de finanţat la 31.12.2018 (mii lei)	0

VIZAT
spre neschimbare,
SECRETAR,

D. EŞALONAREA VALORII RĂMASE DE FINANŢAT, SURSELE DE FINANŢARE ŞI COSTURILE DE FUNCŢIONARE ŞI DE ÎNTREŢINERE DUPĂ PUNEREA ÎN FUNCŢIUNE A INVESTIŢIEI

I Credite de angajament
II Credite bugetare

-mii lei -

Surse de finanţare şi costuri de funcţionare	I II	TOTAL	Cheltuieli efectuate până la 31-12-17	Program 2018	EŞALONAREA VALORII RĂMASE DE FINANŢAT				
					Propuneri 2019	ESTIMĂRI			
						2020	2021	2022	anii ulteriori
0	1	2=3+...+9	3	4	5	6	7	8	9
1. Total surse de finanţare a investiţiei	I	**1349**	**1097**	**252**	**0**	**0**	**0**	**0**	**0**
	II	**1349**	**1097**	**252**	**0**	**0**	**0**	**0**	**0**
1.1 Surse proprii	I	**0**							
	II	**0**							
1.2 Credite interne	I	**0**							
	II	**0**							
1.3 Credite externe	I	**562**	314	248	0	**0**	**0**	**0**	**0**
	II	**562**	314	248	0	**0**	**0**	**0**	**0**
1.4 Buget local	I	**787**	**783**	**4**	**0**	**0**	**0**	**0**	**0**
	II	**787**	**783**	**4**	**0**	**0**	**0**	**0**	**0**
din care:		**0**							
1.4.1 Active fixe	I	**0**							
	II	**0**							
1.4.2 Reparatii capitale aferente activelor f	I	**1349**	1097	**252**	0	**0**	**0**	**0**	**0**
	II	**1349**	1097	**252**	0	**0**	**0**	**0**	**0**
1.4.3 Transferuri de capital	I	**0**							
	II	**0**							
1.4.4 Transferuri interne	I	**0**	**0**	**0**	**0**	**0**	**0**	**0**	**0**
	II	**0**	**0**	**0**	**0**	**0**	**0**	**0**	**0**
din care:		**0**							
1.4.4.1. Programe cu finantare rambursab	I	**0**							
	II	**0**							
1.4.4.2. Programe PHARE si alte program cu finantare nerambursabila	I	**0**							
	II	**0**							
1.4.4.3. Programe ISPA	I	**0**							
	II	**0**							
1.4.4.4. Programe SAPARD	I	**0**							
	II	**0**							
1.4.4.5. Cofinantarea asistentei financiare nerambursabile post-aderare	I	**0**							
	II	**0**							
1.4.4.6. Investitii ale agentilor economici c capital de stat	I	**0**							
	II	**0**							
1.4.5. Fondul national de dezvoltare	I	**0**							
	II	**0**							
1.5 Fonduri externe de preaderare	I	**0**							
	II	**0**							
1.6 Fonduri externe de postaderare	I	**0**							
	II	**0**							
1.7 Alte surse (cont: 50.02.40)	I	**0**	0						
	II	**0**	0						
2. Proiecţia costurilor de funcţionare şi de întreţinere după PIF (preliminări)									

ROMÂNIA PRIMAR SECTORULUI 2 AL MUNICIPIULUI BUCUREŞTI

PRIMAR
Toader Mugur Mihai

DIRECTOR
Ing. Corneliu Drug

VIZAT
spre neschimbare,
SECRETAR,

MUNICIPIUL BUCUREŞTI
CONSILIUL LOCAL SECTOR 2

Anexa 5-83
HCLSector 2 nr.

Capitol:70.02.03.01/70.06.03.01
Cont:
Cod: *)

FORMULAR:

FIŞA OBIECTIVULUI / PROIECTULUI / CATEGORIEI DE INVESTIŢII

Reabilitarea termică a blocului
STR. CIOCÂRLIEI NR. 20, BL. D15
Tipul cheltuielii: (**A - obiectiv (proiect) în continuare**, B - obiectiv (proiect) nou, C - alte cheltuieli de investiţii)

A. DATE GENERALE:

1. Date geografice:	
1.1 Judeţ/Sector	Sector 2
1.2 Municipiu/Oraş/Comună	Bucureşti
1.3 Amplasament	STR. CIOCÂRLIEI NR. 20, BL. D15
2. Date referitoare la studiul de fezabilitate	
2.1 Numărul şi data aprobării studiului de fezabilitate (Hotarare/Decizie HG)	HCLS 2 nr. 108 / 2012

B. DATE PRIVIND PRINCIPALII INDICATORI TEHNICO-ECONOMICI APROBAŢI

1. Valoarea totală aprobată (mii lei)	951
2. Capacităţi aprobate (în unităţi fizice)	
-	
-	
3. Durata de realizare aprobată (număr luni)	

C. DATE PRIVIND DERULAREA LUCRĂRILOR

1. Valoarea totală la deschiderea finanţării (mii lei)	883
2. Durata de realizare contractată (număr luni)	
3. Data începerii investiţiei (luna.....anul.....)	
4. Data programată a terminării şi PIF (luna.....anul.....)	
5. Valoarea decontată până la 31 decembrie 2017 (mii lei)	457
6. Valoarea programată în anul 2018 (mii lei)	388
7. Valoare ramasă de finanţat la 31.12.2018 (mii lei)	38

VIZAT
spre neschimbare,
SECRETAR,

D. EŞALONAREA VALORII RĂMASE DE FINANŢAT, SURSELE DE FINANŢARE ŞI COSTURILE DE FUNCŢIONARE ŞI DE ÎNTREŢINERE DUPĂ PUNEREA ÎN FUNCŢIUNE A INVESTIŢIEI

I Credite de angajament
II Credite bugetare

-mii lei -

Surse de finanţare şi costuri de funcţionare	I II	TOTAL	Cheltuieli efectuate până la 31-12-17	Program 2018	EŞALONAREA VALORII RĂMASE DE FINANŢAT				
					Propuneri 2019	ESTIMĂRI			
						2020	2021	2022	anii ulteriori
0	1	2=3+...+9	3	4	5	6	7	8	9
1. Total surse de finanţare a investiţiei	I	**883**	**457**	**388**	**38**	**0**	**0**	**0**	**0**
	II	**883**	**457**	**388**	**38**	**0**	**0**	**0**	**0**
1.1 Surse proprii	I	**0**							
	II	**0**							
1.2 Credite interne	I	**0**							
	II	**0**							
1.3 Credite externe	I	**657**	457	182	18	**0**	**0**	**0**	**0**
	II	**657**	457	182	18	**0**	**0**	**0**	**0**
1.4 Buget local	I	**226**	**0**	**206**	**20**	**0**	**0**	**0**	**0**
	II	**226**	**0**	**206**	**20**	**0**	**0**	**0**	**0**
din care:		**0**							
1.4.1 Active fixe	I	**0**							
	II	**0**							
1.4.2 Reparatii capitale aferente activelor f	I	**883**	457	**388**	38	**0**	**0**	**0**	**0**
	II	**883**	457	**388**	38	**0**	**0**	**0**	**0**
1.4.3 Transferuri de capital	I	**0**							
	II	**0**							
1.4.4 Transferuri interne	I	**0**	**0**	**0**	**0**	**0**	**0**	**0**	**0**
	II	**0**	**0**	**0**	**0**	**0**	**0**	**0**	**0**
din care:		**0**							
1.4.4.1. Programe cu finantare rambursab	I	**0**							
	II	**0**							
1.4.4.2. Programe PHARE si alte program cu finantare nerambursabila	I	**0**							
	II	**0**							
1.4.4.3. Programe ISPA	I	**0**							
	II	**0**							
1.4.4.4. Programe SAPARD	I	**0**							
	II	**0**							
1.4.4.5. Cofinantarea asistentei financiare nerambursabile post-aderare	I	**0**							
	II	**0**							
1.4.4.6. Investitii ale agentilor economici c capital de stat	I	**0**							
	II	**0**							
1.4.5. Fondul national de dezvoltare	I	**0**							
	II	**0**							
1.5 Fonduri externe de preaderare	I	**0**							
	II	**0**							
1.6 Fonduri externe de postaderare	I	**0**							
	II	**0**							
1.7 Alte surse (cont: 50.02.40)	I	**0**	0						
	II	**0**	0						
2. Proiecţia costurilor de funcţionare şi de întreţinere după PIF (preliminări)									

PRIMAR
Toader Mugur Mihai

DIRECTOR
Ing. Cornelju Drug

VIZAT
spre neschimbare,
SECRETAR,

MUNICIPIUL BUCUREŞTI
CONSILIUL LOCAL SECTOR 2

Anexa 5.84
HCLSector 2 nr.

Capitol:70.02.03.01/70.06.03.01
Cont:
Cod: *)

FORMULAR:

FIŞA OBIECTIVULUI / PROIECTULUI / CATEGORIEI DE INVESTIŢII

Reabilitarea termică a blocului
STR. DELFINULUI NR. 24, BL. 40, SC. A
Tipul cheltuielii: (**A - obiectiv (proiect) în continuare**, B - obiectiv (proiect) nou, C - alte cheltuieli de investiţii)

A. DATE GENERALE:

1. Date geografice:	
1.1 Judeţ/Sector	Sector 2
1.2 Municipiu/Oraş/Comună	Bucureşti
1.3 Amplasament	STR. DELFINULUI NR. 24, BL. 40, SC. A
2. Date referitoare la studiul de fezabilitate	
2.1 Numărul şi data aprobării studiului de fezabilitate (Hotarare/Decizie HG)	HCLS 2 nr. 108 / 2012

B. DATE PRIVIND PRINCIPALII INDICATORI TEHNICO-ECONOMICI APROBAŢI

1. Valoarea totală aprobată (mii lei)	1,136
2. Capacităţi aprobate (în unităţi fizice)	
-	
-	
3. Durata de realizare aprobată (număr luni)	

C. DATE PRIVIND DERULAREA LUCRĂRILOR

1. Valoarea totală la deschiderea finanţării (mii lei)	699
2. Durata de realizare contractată (număr luni)	
3. Data începerii investiţiei (luna.....anul.....)	
4. Data programată a terminării şi PIF (luna.....anul.....)	
5. Valoarea decontată până la 31 decembrie 2017 (mii lei)	661
6. Valoarea programată în anul 2018 (mii lei)	38
7. Valoare ramasă de finanţat la 31.12.2018 (mii lei)	0

VIZAT
spre neschimbare,
SECRETAR,

D. EŞALONAREA VALORII RĂMASE DE FINANŢAT, SURSELE DE FINANŢARE ŞI COSTURILE DE FUNCŢIONARE ŞI DE ÎNTREŢINERE DUPĂ PUNEREA ÎN FUNCŢIUNE A INVESTIŢIEI

I Credite de angajament
II Credite bugetare

-mii lei -

Surse de finanţare şi costuri de funcţionare	I II	TOTAL	Cheltuieli efectuate până la 31-12-17	Program 2018	EŞALONAREA VALORII RĂMASE DE FINANŢAT				
					Propuneri 2019	ESTIMĂRI			
						2020	2021	2022	anii ulteriori
0	1	2=3+...+9	3	4	5	6	7	8	9
1. Total surse de finanţare a investiţiei	I	**699**	**661**	**38**	**0**	**0**	**0**	**0**	**0**
	II	**699**	**661**	**38**	**0**	**0**	**0**	**0**	**0**
1.1 Surse proprii	I	**0**							
	II	**0**							
1.2 Credite interne	I	**0**							
	II	**0**							
1.3 Credite externe	I	**456**	422	34	0	**0**	**0**	**0**	**0**
	II	**456**	422	34	0	**0**	**0**	**0**	**0**
1.4 Buget local	I	**243**	**239**	**4**	**0**	**0**	**0**	**0**	**0**
	II	**243**	**239**	**4**	**0**	**0**	**0**	**0**	**0**
din care:		**0**							
1.4.1 Active fixe	I	**0**							
	II	**0**							
1.4.2 Reparatii capitale aferente activelor f	I	**699**	661	**38**	0	**0**	**0**	**0**	**0**
	II	**699**	661	**38**	0	**0**	**0**	**0**	**0**
1.4.3 Transferuri de capital	I	**0**							
	II	**0**							
1.4.4 Transferuri interne	I	**0**	**0**	**0**	**0**	**0**	**0**	**0**	**0**
	II	**0**	**0**	**0**	**0**	**0**	**0**	**0**	**0**
din care:		**0**							
1.4.4.1. Programe cu finantare rambursab	I	**0**							
	II	**0**							
1.4.4.2. Programe PHARE si alte program cu finantare nerambursabila	I	**0**							
	II	**0**							
1.4.4.3. Programe ISPA	I	**0**							
	II	**0**							
1.4.4.4. Programe SAPARD	I	**0**							
	II	**0**							
1.4.4.5. Cofinantarea asistentei financiare nerambursabile post-aderare	I	**0**							
	II	**0**							
1.4.4.6. Investitii ale agentilor economici c capital de stat	I	**0**							
	II	**0**							
1.4.5. Fondul national de dezvoltare	I	**0**							
	II	**0**							
1.5 Fonduri externe de preaderare	I	**0**							
	II	**0**							
1.6 Fonduri externe de postaderare	I	**0**							
	II	**0**							
1.7 Alte surse (cont: 50.02.40)	I	**0**	0						
	II	**0**	0						
2. Proiecţia costurilor de funcţionare şi de întreţinere după PIF (preliminări)									

ROMÂNIA
PRIMAR
Toader Mugur Mihai
SECTORULUI 2 AL MUNICIPIULUI BUCUREŞTI PRIMAR

DIRECTOR
Ing. Corneliu Drug

VIZAT
spre neschimbare,
SECRETAR,

MUNICIPIUL BUCUREŞTI
CONSILIUL LOCAL SECTOR 2

Anexa 5.85
HCLSector 2 nr.

Capitol:70.02.03.01/70.06.03.01
Cont:
Cod: *)

FORMULAR:

FIŞA OBIECTIVULUI / PROIECTULUI / CATEGORIEI DE INVESTIŢII

Reabilitarea termică a blocului
STR. DELFINULUI NR. 24, BL. 40, SC. B
Tipul cheltuielii: (**A - obiectiv (proiect) în continuare**, B - obiectiv (proiect) nou, C - alte cheltuieli de investiţii)

A. DATE GENERALE:

1. Date geografice:	
1.1 Judeţ/Sector	Sector 2
1.2 Municipiu/Oraş/Comună	Bucureşti
1.3 Amplasament	STR. DELFINULUI NR. 24, BL. 40, SC. B
2. Date referitoare la studiul de fezabilitate	
2.1 Numărul şi data aprobării studiului de fezabilitate (Hotarare/Decizie HG)	HCLS 2 nr. 108 / 2012

B. DATE PRIVIND PRINCIPALII INDICATORI TEHNICO-ECONOMICI APROBAŢI

1. Valoarea totală aprobată (mii lei)	1,137
2. Capacităţi aprobate (în unităţi fizice)	
-	
-	
3. Durata de realizare aprobată (număr luni)	

C. DATE PRIVIND DERULAREA LUCRĂRILOR

1. Valoarea totală la deschiderea finanţării (mii lei)	667
2. Durata de realizare contractată (număr luni)	
3. Data începerii investiţiei (luna.....anul.....)	
4. Data programată a terminării şi PIF (luna.....anul.....)	
5. Valoarea decontată până la 31 decembrie 2017 (mii lei)	622
6. Valoarea programată în anul 2018 (mii lei)	45
7. Valoare ramasă de finanţat la 31.12.2018 (mii lei)	0

VIZAT
spre neschimbare,
SECRETAR,

D. EŞALONAREA VALORII RĂMASE DE FINANŢAT, SURSELE DE FINANŢARE ŞI COSTURILE DE FUNCŢIONARE ŞI DE ÎNTREŢINERE DUPĂ PUNEREA ÎN FUNCŢIUNE A INVESTIŢIEI

I Credite de angajament
II Credite bugetare

-mii lei -

Surse de finanţare şi costuri de funcţionare	I II	TOTAL	Cheltuieli efectuate până la 31-12-17	Program 2018	EŞALONAREA VALORII RĂMASE DE FINANŢAT				
					Propuneri 2019	ESTIMĂRI			
						2020	2021	2022	anii ulteriori
0	1	2=3+...+9	3	4	5	6	7	8	9
1. Total surse de finanţare	I	**667**	**622**	**45**	**0**	**0**	**0**	**0**	**0**
a investiţiei	II	**667**	**622**	**45**	**0**	**0**	**0**	**0**	**0**
1.1 Surse proprii	I	**0**							
	II	**0**							
1.2 Credite interne	I	**0**							
	II	**0**							
1.3 Credite externe	I	**426**	**385**	**41**	**0**	**0**	**0**	**0**	**0**
	II	**426**	**385**	**41**	**0**	**0**	**0**	**0**	**0**
1.4 Buget local	I	**241**	**237**	**4**	**0**	**0**	**0**	**0**	**0**
	II	**241**	**237**	**4**	**0**	**0**	**0**	**0**	**0**
din care:		**0**							
1.4.1 Active fixe	I	**0**							
	II	**0**							
1.4.2 Reparatii capitale aferente activelor f	I	**667**	622	**45**	0	**0**	**0**	**0**	**0**
	II	**667**	622	**45**	0	**0**	**0**	**0**	**0**
1.4.3 Transferuri de capital	I	**0**							
	II	**0**							
1.4.4 Transferuri interne	I	**0**	**0**	**0**	**0**	**0**	**0**	**0**	**0**
	II	**0**	**0**	**0**	**0**	**0**	**0**	**0**	**0**
din care:		**0**							
1.4.4.1. Programe cu finantare rambursab	I	**0**							
	II	**0**							
1.4.4.2. Programe PHARE si alte program cu finantare nerambursabila	I	**0**							
	II	**0**							
1.4.4.3. Programe ISPA	I	**0**							
	II	**0**							
1.4.4.4. Programe SAPARD	I	**0**							
	II	**0**							
1.4.4.5. Cofinantarea asistentei financiare nerambursabile post-aderare	I	**0**							
	II	**0**							
1.4.4.6. Investitii ale agentilor economici c capital de stat	I	**0**							
	II	**0**							
1.4.5. Fondul national de dezvoltare	I	**0**							
	II	**0**							
1.5 Fonduri externe de preaderare	I	**0**							
	II	**0**							
1.6 Fonduri externe de postaderare	I	**0**							
	II	**0**							
1.7 Alte surse (cont: 50.02.40)	I	**0**	0						
	II	**0**	0						
2. Proiecţia costurilor de funcţionare şi de întreţinere după PIF (preliminări)									

PRIMAR
Toader Mugur Mihai

DIRECTOR
Ing. Corneliu Drug

VIZAT
spre neschimbare,
SECRETAR,

MUNICIPIUL BUCUREŞTI
CONSILIUL LOCAL SECTOR 2

Anexa 5. 86
HCLSector 2 nr.

Capitol:70.02.03.01/70.06.03.01
Cont:
Cod: *)

FORMULAR:

FIŞA OBIECTIVULUI / PROIECTULUI / CATEGORIEI DE INVESTIŢII

Reabilitarea termică a blocului
STR. DELFINULUI NR. 5, BL. D17
Tipul cheltuielii: (**A - obiectiv (proiect) în continuare**, B - obiectiv (proiect) nou, C - alte cheltuieli de investiţii)

A. DATE GENERALE:

1. Date geografice:	
1.1 Judeţ/Sector	Sector 2
1.2 Municipiu/Oraş/Comună	Bucureşti
1.3 Amplasament	STR. DELFINULUI NR. 5, BL. D17
2. Date referitoare la studiul de fezabilitate	
2.1 Numărul şi data aprobării studiului de fezabilitate (Hotarare/Decizie HG)	HCLS 2 nr. 108 / 2012

B. DATE PRIVIND PRINCIPALII INDICATORI TEHNICO-ECONOMICI APROBAŢI

1. Valoarea totală aprobată (mii lei)	1,103
2. Capacităţi aprobate (în unităţi fizice)	
-	
-	
3. Durata de realizare aprobată (număr luni)	

C. DATE PRIVIND DERULAREA LUCRĂRILOR

1. Valoarea totală la deschiderea finanţării (mii lei)	674
2. Durata de realizare contractată (număr luni)	
3. Data începerii investiţiei (luna.....anul.....)	
4. Data programată a terminării şi PIF (luna.....anul.....)	
5. Valoarea decontată până la 31 decembrie 2017 (mii lei)	639
6. Valoarea programată în anul 2018 (mii lei)	35
7. Valoare ramasă de finanţat la 31.12.2018 (mii lei)	0

VIZAT
spre neschimbare,
SECRETAR,

D. EŞALONAREA VALORII RĂMASE DE FINANŢAT, SURSELE DE FINANŢARE ŞI COSTURILE DE FUNCŢIONARE ŞI DE ÎNTREŢINERE DUPĂ PUNEREA ÎN FUNCŢIUNE A INVESTIŢIEI

I Credite de angajament
II Credite bugetare

-mii lei -

Surse de finanţare şi costuri de funcţionare	I II	TOTAL	Cheltuieli efectuate până la 31-12-17	Program 2018	EŞALONAREA VALORII RĂMASE DE FINANŢAT				
					Propuneri 2019	ESTIMĂRI			
						2020	2021	2022	anii ulteriori
0	1	2=3+...+9	3	4	5	6	7	8	9
1. Total surse de finanţare a investiţiei	I	**674**	**639**	**35**	**0**	**0**	**0**	**0**	**0**
	II	**674**	**639**	**35**	**0**	**0**	**0**	**0**	**0**
1.1 Surse proprii	I	**0**							
	II	**0**							
1.2 Credite interne	I	**0**							
	II	**0**							
1.3 Credite externe	I	**434**	404	30	0	**0**	**0**	**0**	**0**
	II	**434**	404	30	0	**0**	**0**	**0**	**0**
1.4 Buget local	I	**240**	**235**	**5**	**0**	**0**	**0**	**0**	**0**
	II	**240**	**235**	**5**	**0**	**0**	**0**	**0**	**0**
din care:		**0**							
1.4.1 Active fixe	I	**0**							
	II	**0**							
1.4.2 Reparatii capitale aferente activelor f	I	**674**	639	**35**	0	**0**	**0**	**0**	**0**
	II	**674**	639	**35**	0	**0**	**0**	**0**	**0**
1.4.3 Transferuri de capital	I	**0**							
	II	**0**							
1.4.4 Transferuri interne	I	**0**	**0**	**0**	**0**	**0**	**0**	**0**	**0**
	II	**0**	**0**	**0**	**0**	**0**	**0**	**0**	**0**
din care:		**0**							
1.4.4.1. Programe cu finantare rambursab	I	**0**							
	II	**0**							
1.4.4.2. Programe PHARE si alte program cu finantare nerambursabila	I	**0**							
	II	**0**							
1.4.4.3. Programe ISPA	I	**0**							
	II	**0**							
1.4.4.4. Programe SAPARD	I	**0**							
	II	**0**							
1.4.4.5. Cofinantarea asistentei financiare nerambursabile post-aderare	I	**0**							
	II	**0**							
1.4.4.6. Investitii ale agentilor economici c capital de stat	I	**0**							
	II	**0**							
1.4.5. Fondul national de dezvoltare	I	**0**							
	II	**0**							
1.5 Fonduri externe de preaderare	I	**0**							
	II	**0**							
1.6 Fonduri externe de postaderare	I	**0**							
	II	**0**							
1.7 Alte surse (cont: 50.02.40)	I	**0**	0						
	II	**0**	0						
2. Proiecţia costurilor de funcţionare şi de întreţinere după PIF (preliminări)									

PRIMAR
Toader Mugur Mihai

DIRECTOR
Ing. Corneliu Drug

VIZAT
spre neschimbare,
SECRETAR,

MUNICIPIUL BUCUREŞTI
CONSILIUL LOCAL SECTOR 2

Capitol:70.02.03.01/70.06.03.01
Cont:
Cod: *)

Anexa 5.87
HCLSector 2 nr.

FORMULAR:

FIŞA OBIECTIVULUI / PROIECTULUI / CATEGORIEI DE INVESTIŢII

Reabilitarea termică a blocului
STR. MARCU ARMAŞUL NR. 3, BL. 28, SC. A
Tipul cheltuielii: (**A - obiectiv (proiect) în continuare**, B - obiectiv (proiect) nou, C - alte cheltuieli de investiţii)

A. DATE GENERALE:

1. Date geografice:	
1.1 Judeţ/Sector	Sector 2
1.2 Municipiu/Oraş/Comună	Bucureşti
1.3 Amplasament	STR. MARCU ARMAŞUL NR. 3, BL. 28, SC. A
2. Date referitoare la studiul de fezabilitate	
2.1 Numărul şi data aprobării studiului de fezabilitate (Hotarare/Decizie HG)	HCLS 2 nr. 108 / 2012

B. DATE PRIVIND PRINCIPALII INDICATORI TEHNICO-ECONOMICI APROBAŢI

1. Valoarea totală aprobată (mii lei)	741
2. Capacităţi aprobate (în unităţi fizice)	
-	
-	
3. Durata de realizare aprobată (număr luni)	

C. DATE PRIVIND DERULAREA LUCRĂRILOR

1. Valoarea totală la deschiderea finanţării (mii lei)	685
2. Durata de realizare contractată (număr luni)	
3. Data începerii investiţiei (luna.....anul.....)	
4. Data programată a terminării şi PIF (luna.....anul.....)	
5. Valoarea decontată până la 31 decembrie 2017 (mii lei)	437
6. Valoarea programată în anul 2018 (mii lei)	222
7. Valoare ramasă de finanţat la 31.12.2018 (mii lei)	26

VIZAT
spre neschimbare,
SECRETAR,

D. EŞALONAREA VALORII RĂMASE DE FINANŢAT, SURSELE DE FINANŢARE ŞI COSTURILE DE FUNCŢIONARE ŞI DE ÎNTREŢINERE DUPĂ PUNEREA ÎN FUNCŢIUNE A INVESTIŢIEI

I Credite de angajament
II Credite bugetare

-mii lei -

Surse de finanţare şi costuri de funcţionare	I II	TOTAL	Cheltuieli efectuate până la 31-12-17	Program 2018	EŞALONAREA VALORII RĂMASE DE FINANŢAT				
					Propuneri 2019	ESTIMĂRI			
						2020	2021	2022	anii ulteriori
0	1	2=3+...+9	3	4	5	6	7	8	9
1. Total surse de finanţare a investiţiei	I	**685**	**437**	**222**	**26**	**0**	**0**	**0**	**0**
	II	**685**	**437**	**222**	**26**	**0**	**0**	**0**	**0**
1.1 Surse proprii	I	**0**							
	II	**0**							
1.2 Credite interne	I	**0**							
	II	**0**							
1.3 Credite externe	I	**508**	**280**	**221**	**7**	**0**	**0**	**0**	**0**
	II	**508**	**280**	**221**	**7**	**0**	**0**	**0**	**0**
1.4 Buget local	I	**177**	**157**	**1**	**19**	**0**	**0**	**0**	**0**
	II	**177**	**157**	**1**	**19**	**0**	**0**	**0**	**0**
din care:		**0**							
1.4.1 Active fixe	I	**0**							
	II	**0**							
1.4.2 Reparatii capitale aferente activelor f	I	**685**	437	**222**	26	**0**	**0**	**0**	**0**
	II	**685**	437	**222**	26	**0**	**0**	**0**	**0**
1.4.3 Transferuri de capital	I	**0**							
	II	**0**							
1.4.4 Transferuri interne	I	**0**	**0**	**0**	**0**	**0**	**0**	**0**	**0**
	II	**0**	**0**	**0**	**0**	**0**	**0**	**0**	**0**
din care:		**0**							
1.4.4.1. Programe cu finantare rambursab	I	**0**							
	II	**0**							
1.4.4.2. Programe PHARE si alte program cu finantare nerambursabila	I	**0**							
	II	**0**							
1.4.4.3. Programe ISPA	I	**0**							
	II	**0**							
1.4.4.4. Programe SAPARD	I	**0**							
	II	**0**							
1.4.4.5. Cofinantarea asistentei financiare nerambursabile post-aderare	I	**0**							
	II	**0**							
1.4.4.6. Investitii ale agentilor economici c capital de stat	I	**0**							
	II	**0**							
1.4.5. Fondul national de dezvoltare	I	**0**							
	II	**0**							
1.5 Fonduri externe de preaderare	I	**0**							
	II	**0**							
1.6 Fonduri externe de postaderare	I	**0**							
	II	**0**							
1.7 Alte surse (cont: 50.02.40)	I	**0**	0						
	II	**0**	0						
2. Proiecţia costurilor de funcţionare şi de întreţinere după PIF (preliminări)									

PRIMAR
Toader Mugur Mihai

DIRECTOR
Ing. Corneliu Drug

VIZAT
spre neschimbare,
SECRETAR,

MUNICIPIUL BUCUREŞTI
CONSILIUL LOCAL SECTOR 2

Capitol:70.02.03.01/70.06.03.01
Cont:
Cod: *)

Anexa 5.88
HCLSector 2 nr.

FORMULAR:

FIŞA OBIECTIVULUI / PROIECTULUI / CATEGORIEI DE INVESTIŢII

Reabilitarea termică a blocului
STR. MARCU ARMAŞUL NR. 3, BL. 28, SC. B
Tipul cheltuielii: (**A - obiectiv (proiect) în continuare**, B - obiectiv (proiect) nou, C - alte cheltuieli de investiţii)

A. DATE GENERALE:

1. Date geografice:	
1.1 Judeţ/Sector	Sector 2
1.2 Municipiu/Oraş/Comună	Bucureşti
1.3 Amplasament	STR. MARCU ARMAŞUL NR. 3, BL. 28, SC. B
2. Date referitoare la studiul de fezabilitate	
2.1 Numărul şi data aprobării studiului de fezabilitate (Hotarare/Decizie HG)	HCLS 2 nr. 108 / 2012

B. DATE PRIVIND PRINCIPALII INDICATORI TEHNICO-ECONOMICI APROBAŢI

1. Valoarea totală aprobată (mii lei)	737
2. Capacităţi aprobate (în unităţi fizice)	
-	
-	
3. Durata de realizare aprobată (număr luni)	

C. DATE PRIVIND DERULAREA LUCRĂRILOR

1. Valoarea totală la deschiderea finanţării (mii lei)	681
2. Durata de realizare contractată (număr luni)	
3. Data începerii investiţiei (luna.....anul.....)	
4. Data programată a terminării şi PIF (luna.....anul.....)	
5. Valoarea decontată până la 31 decembrie 2017 (mii lei)	435
6. Valoarea programată în anul 2018 (mii lei)	246
7. Valoare ramasă de finanţat la 31.12.2018 (mii lei)	0

VIZAT
spre neschimbare,
SECRETAR,

D. EŞALONAREA VALORII RĂMASE DE FINANŢAT, SURSELE DE FINANŢARE ŞI COSTURILE DE FUNCŢIONARE ŞI DE ÎNTREŢINERE DUPĂ PUNEREA ÎN FUNCŢIUNE A INVESTIŢIEI

I Credite de angajament
II Credite bugetare

-mii lei -

Surse de finanţare şi costuri de funcţionare	I II	TOTAL	Cheltuieli efectuate până la 31-12-17	Program 2018	EŞALONAREA VALORII RĂMASE DE FINANŢAT				
					Propuneri 2019	ESTIMĂRI			
						2020	2021	2022	anii ulteriori
0	1	2=3+...+9	3	4	5	6	7	8	9
1. Total surse de finanţare a investiţiei	I	**681**	**435**	**246**	**0**	**0**	**0**	**0**	**0**
	II	**681**	**435**	**246**	**0**	**0**	**0**	**0**	**0**
1.1 Surse proprii	I	**0**							
	II	**0**							
1.2 Credite interne	I	**0**							
	II	**0**							
1.3 Credite externe	I	**504**	**278**	**226**	**0**	**0**	**0**	**0**	**0**
	II	**504**	**278**	**226**	**0**	**0**	**0**	**0**	**0**
1.4 Buget local	I	**177**	**157**	**20**	**0**	**0**	**0**	**0**	**0**
	II	**177**	**157**	**20**	**0**	**0**	**0**	**0**	**0**
din care:		**0**							
1.4.1 Active fixe	I	**0**							
	II	**0**							
1.4.2 Reparatii capitale aferente activelor f	I	**681**	435	**246**	0	**0**	**0**	**0**	**0**
	II	**681**	435	**246**	0	**0**	**0**	**0**	**0**
1.4.3 Transferuri de capital	I	**0**							
	II	**0**							
1.4.4 Transferuri interne	I	**0**	**0**	**0**	**0**	**0**	**0**	**0**	**0**
	II	**0**	**0**	**0**	**0**	**0**	**0**	**0**	**0**
din care:		**0**							
1.4.4.1. Programe cu finantare rambursab	I	**0**							
	II	**0**							
1.4.4.2. Programe PHARE si alte program cu finantare nerambursabila	I	**0**							
	II	**0**							
1.4.4.3. Programe ISPA	I	**0**							
	II	**0**							
1.4.4.4. Programe SAPARD	I	**0**							
	II	**0**							
1.4.4.5. Cofinantarea asistentei financiare nerambursabile post-aderare	I	**0**							
	II	**0**							
1.4.4.6. Investitii ale agentilor economici c capital de stat	I	**0**							
	II	**0**							
1.4.5. Fondul national de dezvoltare	I	**0**							
	II	**0**							
1.5 Fonduri externe de preaderare	I	**0**							
	II	**0**							
1.6 Fonduri externe de postaderare	I	**0**							
	II	**0**							
1.7 Alte surse (cont: 50.02.40)	I	**0**	0						
	II	**0**	0						
2. Proiecţia costurilor de funcţionare şi de întreţinere după PIF (preliminări)									

PRIMAR
Toader Mugur Mihai

DIRECTOR
Ing. Corneliu Drug

VIZAT
spre neschimbare,
SECRETAR,

MUNICIPIUL BUCUREŞTI
CONSILIUL LOCAL SECTOR 2

Anexa 5.89
HCLSector 2 nr.

Capitol:70.02.03.01/70.06.03.01
Cont:
Cod: *)

FORMULAR:

FIŞA OBIECTIVULUI / PROIECTULUI / CATEGORIEI DE INVESTIŢII

Reabilitarea termică a blocului
STR. SLD. LAZĂR FLOREA NR. 1, BL. 8C, SC. 1
Tipul cheltuielii: (**A - obiectiv (proiect) în continuare**, B - obiectiv (proiect) nou, C - alte cheltuieli de investiţii)

A. DATE GENERALE:

1. Date geografice:	
1.1 Judeţ/Sector	Sector 2
1.2 Municipiu/Oraş/Comună	Bucureşti
1.3 Amplasament	STR. SLD. LAZĂR FLOREA NR. 1, BL. 8C, SC. 1
2. Date referitoare la studiul de fezabilitate	
2.1 Numărul şi data aprobării studiului de fezabilitate (Hotarare/Decizie HG)	HCLS 2 nr. 108 / 2012

B. DATE PRIVIND PRINCIPALII INDICATORI TEHNICO-ECONOMICI APROBAŢI

1. Valoarea totală aprobată (mii lei)	1,210
2. Capacităţi aprobate (în unităţi fizice)	
-	
-	
3. Durata de realizare aprobată (număr luni)	

C. DATE PRIVIND DERULAREA LUCRĂRILOR

1. Valoarea totală la deschiderea finanţării (mii lei)	711
2. Durata de realizare contractată (număr luni)	
3. Data începerii investiţiei (luna.....anul.....)	
4. Data programată a terminării şi PIF (luna.....anul.....)	
5. Valoarea decontată până la 31 decembrie 2017 (mii lei)	530
6. Valoarea programată în anul 2018 (mii lei)	181
7. Valoare ramasă de finanţat la 31.12.2018 (mii lei)	0

VIZAT
spre neschimbare,
SECRETAR,

D. EŞALONAREA VALORII RĂMASE DE FINANŢAT, SURSELE DE FINANŢARE ŞI COSTURILE DE FUNCŢIONARE ŞI DE ÎNTREŢINERE DUPĂ PUNEREA ÎN FUNCŢIUNE A INVESTIŢIEI

I Credite de angajament
II Credite bugetare

-mii lei -

Surse de finanţare şi costuri de funcţionare	I II	TOTAL	Cheltuieli efectuate până la 31-12-17	Program 2018	EŞALONAREA VALORII RĂMASE DE FINANŢAT				
					Propuneri 2019	ESTIMĂRI			
						2020	2021	2022	anii ulteriori
0	1	2=3+...+9	3	4	5	6	7	8	9
1. Total surse de finanţare	I	**711**	**530**	**181**	**0**	**0**	**0**	**0**	**0**
a investiţiei	II	**711**	**530**	**181**	**0**	**0**	**0**	**0**	**0**
1.1 Surse proprii	I	**0**							
	II	**0**							
1.2 Credite interne	I	**0**							
	II	**0**							
1.3 Credite externe	I	**543**	393	150	0	**0**	**0**	**0**	**0**
	II	**543**	393	150	0	**0**	**0**	**0**	**0**
1.4 Buget local	I	**168**	**137**	**31**	**0**	**0**	**0**	**0**	**0**
	II	**168**	**137**	**31**	**0**	**0**	**0**	**0**	**0**
din care:		**0**							
1.4.1 Active fixe	I	**0**							
	II	**0**							
1.4.2 Reparatii capitale aferente activelor f	I	**711**	530	**181**	0	**0**	**0**	**0**	**0**
	II	**711**	530	**181**	0	**0**	**0**	**0**	**0**
1.4.3 Transferuri de capital	I	**0**							
	II	**0**							
1.4.4 Transferuri interne	I	**0**	**0**	**0**	**0**	**0**	**0**	**0**	**0**
	II	**0**	**0**	**0**	**0**	**0**	**0**	**0**	**0**
din care:		**0**							
1.4.4.1. Programe cu finantare rambursab	I	**0**							
	II	**0**							
1.4.4.2. Programe PHARE si alte program	I	**0**							
cu finantare nerambursabila	II	**0**							
1.4.4.3. Programe ISPA	I	**0**							
	II	**0**							
1.4.4.4. Programe SAPARD	I	**0**							
	II	**0**							
1.4.4.5. Cofinantarea asistentei financiare	I	**0**							
nerambursabile post-aderare	II	**0**							
1.4.4.6. Investitii ale agentilor economici c	I	**0**							
capital de stat	II	**0**							
1.4.5. Fondul national de dezvoltare	I	**0**							
	II	**0**							
1.5 Fonduri externe de	I	**0**							
preaderare	II	**0**							
1.6 Fonduri externe de	I	**0**							
postaderare	II	**0**							
1.7 Alte surse (cont: 50.02.40)	I	**0**	0						
	II	**0**	0						
2. Proiecţia costurilor de funcţionare şi de întreţinere după PIF (preliminări)									

PRIMAR
Toader Mugur Mihai

DIRECTOR
Ing. Corneliu Drug

VIZAT
spre neschimbare,
SECRETAR

MUNICIPIUL BUCUREŞTI
CONSILIUL LOCAL SECTOR 2

Anexa 5.90
HCLSector 2 nr.

Capitol:70.02.03.01/70.06.03.01
Cont:
Cod: *)

FORMULAR:

FIŞA OBIECTIVULUI / PROIECTULUI / CATEGORIEI DE INVESTIŢII

Reabilitarea termică a blocului
STR. SLD. ZAMBILĂ IONIŢĂ NR. 1, BL. 33A, SC. C+D
Tipul cheltuielii: (**A - obiectiv (proiect) în continuare**, B - obiectiv (proiect) nou, C - alte cheltuieli de investiţii)

A. DATE GENERALE:

1. Date geografice:	
1.1 Judeţ/Sector	Sector 2
1.2 Municipiu/Oraş/Comună	Bucureşti
1.3 Amplasament	STR. SLD. ZAMBILĂ IONIŢĂ NR. 1, BL. 33A, SC. C+D
2. Date referitoare la studiul de fezabilitate	
2.1 Numărul şi data aprobării studiului de fezabilitate (Hotarare/Decizie HG)	HCLS 2 nr. 108 / 2012

B. DATE PRIVIND PRINCIPALII INDICATORI TEHNICO-ECONOMICI APROBAŢI

1. Valoarea totală aprobată (mii lei)	1,735
2. Capacităţi aprobate (în unităţi fizice)	
-	
-	
3. Durata de realizare aprobată (număr luni)	

C. DATE PRIVIND DERULAREA LUCRĂRILOR

1. Valoarea totală la deschiderea finanţării (mii lei)	1638
2. Durata de realizare contractată (număr luni)	
3. Data începerii investiţiei (luna.....anul.....)	
4. Data programată a terminării şi PIF (luna.....anul.....)	
5. Valoarea decontată până la 31 decembrie 2017 (mii lei)	1411
6. Valoarea programată în anul 2018 (mii lei)	227
7. Valoare ramasă de finanţat la 31.12.2018 (mii lei)	0

VIZAT
spre neschimbare,
SECRETAR,

D. EŞALONAREA VALORII RĂMASE DE FINANŢAT, SURSELE DE FINANŢARE ŞI COSTURILE DE FUNCŢIONARE ŞI DE ÎNTREŢINERE DUPĂ PUNEREA ÎN FUNCŢIUNE A INVESTIŢIEI

I Credite de angajament
II Credite bugetare

-mii lei -

Surse de finanţare şi costuri de funcţionare	I II	TOTAL	Cheltuieli efectuate până la 31-12-17	Program 2018	EŞALONAREA VALORII RĂMASE DE FINANŢAT				
					Propuneri 2019	ESTIMĂRI			
						2020	2021	2022	anii ulteriori
0	1	2=3+...+9	3	4	5	6	7	8	9
1. Total surse de finanţare a investiţiei	I	**1638**	**1411**	**227**	**0**	**0**	**0**	**0**	**0**
	II	**1638**	**1411**	**227**	**0**	**0**	**0**	**0**	**0**
1.1 Surse proprii	I	**0**							
	II	**0**							
1.2 Credite interne	I	**0**							
	II	**0**							
1.3 Credite externe	I	**1281**	1099	182	0	**0**	**0**	**0**	**0**
	II	**1281**	1099	182	0	**0**	**0**	**0**	**0**
1.4 Buget local	I	**357**	**312**	**45**	**0**	**0**	**0**	**0**	**0**
	II	**357**	**312**	**45**	**0**	**0**	**0**	**0**	**0**
din care:		**0**							
1.4.1 Active fixe	I	**0**							
	II	**0**							
1.4.2 Reparatii capitale aferente activelor f	I	**1638**	1411	**227**	0	**0**	**0**	**0**	**0**
	II	**1638**	1411	**227**	0	**0**	**0**	**0**	**0**
1.4.3 Transferuri de capital	I	**0**							
	II	**0**							
1.4.4 Transferuri interne	I	**0**	**0**	**0**	**0**	**0**	**0**	**0**	**0**
	II	**0**	**0**	**0**	**0**	**0**	**0**	**0**	**0**
din care:		**0**							
1.4.4.1. Programe cu finantare rambursab	I	**0**							
	II	**0**							
1.4.4.2. Programe PHARE si alte program cu finantare nerambursabila	I	**0**							
	II	**0**							
1.4.4.3. Programe ISPA	I	**0**							
	II	**0**							
1.4.4.4. Programe SAPARD	I	**0**							
	II	**0**							
1.4.4.5. Cofinantarea asistentei financiare nerambursabile post-aderare	I	**0**							
	II	**0**							
1.4.4.6. Investitii ale agentilor economici c capital de stat	I	**0**							
	II	**0**							
1.4.5. Fondul national de dezvoltare	I	**0**							
	II	**0**							
1.5 Fonduri externe de preaderare	I	**0**							
	II	**0**							
1.6 Fonduri externe de postaderare	I	**0**							
	II	**0**							
1.7 Alte surse (cont: 50.02.40)	I	**0**	0						
	II	**0**	0						
2. Proiecţia costurilor de funcţionare şi de întreţinere după PIF (preliminări)									

PRIMAR
Toader Mugur Mihai

DIRECTOR
Ing. Corneliu Drug

VIZAT
spre neschimbare,
SECRETAR

MUNICIPIUL BUCUREŞTI
CONSILIUL LOCAL SECTOR 2

Anexa 5.91
HCLSector 2 nr.

Capitol:70.02.03.01/70.06.03.01
Cont:
Cod: *)

FORMULAR:

FIŞA OBIECTIVULUI / PROIECTULUI / CATEGORIEI DE INVESTIŢII

Reabilitarea termică a blocului
STR. SLD. ZAMBILĂ IONIŢĂ NR. 1, BL. 33A, SC. A, B
Tipul cheltuielii: (**A - obiectiv (proiect) în continuare**, B - obiectiv (proiect) nou, C - alte cheltuieli de investiţii)

A. DATE GENERALE:

1. Date geografice:	
1.1 Judeţ/Sector	Sector 2
1.2 Municipiu/Oraş/Comună	Bucureşti
1.3 Amplasament	STR. SLD. ZAMBILĂ IONIŢĂ NR. 1, BL. 33A, SC. A, B
2. Date referitoare la studiul de fezabilitate	
2.1 Numărul şi data aprobării studiului de fezabilitate (Hotarare/Decizie HG)	HCLS 2 nr. 108 / 2012

B. DATE PRIVIND PRINCIPALII INDICATORI TEHNICO-ECONOMICI APROBAŢI

1. Valoarea totală aprobată (mii lei)	1,733
2. Capacităţi aprobate (în unităţi fizice)	
-	
-	
3. Durata de realizare aprobată (număr luni)	

C. DATE PRIVIND DERULAREA LUCRĂRILOR

1. Valoarea totală la deschiderea finanţării (mii lei)	1639
2. Durata de realizare contractată (număr luni)	
3. Data începerii investiţiei (luna.....anul.....)	
4. Data programată a terminării şi PIF (luna.....anul.....)	
5. Valoarea decontată până la 31 decembrie 2017 (mii lei)	1365
6. Valoarea programată în anul 2018 (mii lei)	274
7. Valoare ramasă de finanţat la 31.12.2018 (mii lei)	0

VIZAT
spre neschimbare,
SECRETAR,

D. EŞALONAREA VALORII RĂMASE DE FINANŢAT, SURSELE DE FINANŢARE ŞI COSTURILE DE FUNCŢIONARE ŞI DE ÎNTREŢINERE DUPĂ PUNEREA ÎN FUNCŢIUNE A INVESTIŢIEI

I Credite de angajament
II Credite bugetare

-mii lei -

Surse de finanţare şi costuri de funcţionare	I II	TOTAL	Cheltuieli efectuate până la 31-12-17	Program 2018	EŞALONAREA VALORII RĂMASE DE FINANŢAT				
					Propuneri 2019	ESTIMĂRI			
						2020	2021	2022	anii ulteriori
0	1	2=3+...+9	3	4	5	6	7	8	9
1. Total surse de finanţare a investiţiei	I	**1639**	**1365**	**274**	**0**	**0**	**0**	**0**	**0**
	II	**1639**	**1365**	**274**	**0**	**0**	**0**	**0**	**0**
1.1 Surse proprii	I	**0**							
	II	**0**							
1.2 Credite interne	I	**0**							
	II	**0**							
1.3 Credite externe	I	**1214**	988	226	0	**0**	**0**	**0**	**0**
	II	**1214**	988	226	0	**0**	**0**	**0**	**0**
1.4 Buget local	I	**425**	**377**	**48**	**0**	**0**	**0**	**0**	**0**
	II	**425**	**377**	**48**	**0**	**0**	**0**	**0**	**0**
din care:		**0**							
1.4.1 Active fixe	I	**0**							
	II	**0**							
1.4.2 Reparatii capitale aferente activelor f	I	**1639**	1365	**274**	0	**0**	**0**	**0**	**0**
	II	**1639**	1365	**274**	0	**0**	**0**	**0**	**0**
1.4.3 Transferuri de capital	I	**0**							
	II	**0**							
1.4.4 Transferuri interne	I	**0**	**0**	**0**	**0**	**0**	**0**	**0**	**0**
	II	**0**	**0**	**0**	**0**	**0**	**0**	**0**	**0**
din care:		**0**							
1.4.4.1. Programe cu finantare rambursab	I	**0**							
	II	**0**							
1.4.4.2. Programe PHARE si alte program cu finantare nerambursabila	I	**0**							
	II	**0**							
1.4.4.3. Programe ISPA	I	**0**							
	II	**0**							
1.4.4.4. Programe SAPARD	I	**0**							
	II	**0**							
1.4.4.5. Cofinantarea asistentei financiare nerambursabile post-aderare	I	**0**							
	II	**0**							
1.4.4.6. Investitii ale agentilor economici c capital de stat	I	**0**							
	II	**0**							
1.4.5. Fondul national de dezvoltare	I	**0**							
	II	**0**							
1.5 Fonduri externe de preaderare	I	**0**							
	II	**0**							
1.6 Fonduri externe de postaderare	I	**0**							
	II	**0**							
1.7 Alte surse (cont: 50.02.40)	I	**0**	0						
	II	**0**	0						
2. Proiecţia costurilor de funcţionare şi de întreţinere după PIF (preliminări)									

PRIMAR
Toader Mugur Mihai

DIRECTOR
Ing. Corneliu Drug

VIZAT
spre neschimbare,
SECRETAR,

MUNICIPIUL BUCUREŞTI
CONSILIUL LOCAL SECTOR 2

Anexa 5.92
HCLSector 2 nr.

Capitol:70.02.03.01/70.06.03.01
Cont:
Cod: *)

FORMULAR:

FIŞA OBIECTIVULUI / PROIECTULUI / CATEGORIEI DE INVESTIŢII

Reabilitarea termică a blocului
STR. SLD. ZAMBILĂ IONIŢĂ NR. 3, BL. 33C
Tipul cheltuielii: (**A - obiectiv (proiect) în continuare**, B - obiectiv (proiect) nou, C - alte cheltuieli de investiţii)

A. DATE GENERALE:

1. Date geografice:	
1.1 Judeţ/Sector	Sector 2
1.2 Municipiu/Oraş/Comună	Bucureşti
1.3 Amplasament	STR. SLD. ZAMBILĂ IONIŢĂ NR. 3, BL. 33C
2. Date referitoare la studiul de fezabilitate	
2.1 Numărul şi data aprobării studiului de fezabilitate (Hotarare/Decizie HG)	HCLS 2 nr. 108 / 2012

B. DATE PRIVIND PRINCIPALII INDICATORI TEHNICO-ECONOMICI APROBAŢI

1. Valoarea totală aprobată (mii lei)	1,748
2. Capacităţi aprobate (în unităţi fizice)	
-	
-	
3. Durata de realizare aprobată (număr luni)	

C. DATE PRIVIND DERULAREA LUCRĂRILOR

1. Valoarea totală la deschiderea finanţării (mii lei)	1629
2. Durata de realizare contractată (număr luni)	
3. Data începerii investiţiei (luna.....anul.....)	
4. Data programată a terminării şi PIF (luna.....anul.....)	
5. Valoarea decontată până la 31 decembrie 2017 (mii lei)	488
6. Valoarea programată în anul 2087 (mii lei)	1141
7. Valoare ramasă de finanţat la 31.12.2018 (mii lei)	0

VIZAT
spre neschimbare,
SECRETAR,

D. EŞALONAREA VALORII RĂMASE DE FINANŢAT, SURSELE DE FINANŢARE ŞI COSTURILE DE FUNCŢIONARE ŞI DE ÎNTREŢINERE DUPĂ PUNEREA ÎN FUNCŢIUNE A INVESTIŢIEI

I Credite de angajament
II Credite bugetare

-mii lei -

Surse de finanţare şi costuri de funcţionare	I II	TOTAL	Cheltuieli efectuate până la 31-12-17	Program 2018	EŞALONAREA VALORII RĂMASE DE FINANŢAT				
					Propuneri 2019	ESTIMĂRI			
						2020	2021	2022	anii ulteriori
0	1	2=3+...+9	3	4	5	6	7	8	9
1. Total surse de finanţare a investiţiei	I	**1629**	**488**	**1141**	**0**	**0**	**0**	**0**	**0**
	II	**1629**	**488**	**1141**	**0**	**0**	**0**	**0**	**0**
1.1 Surse proprii	I	**0**							
	II	**0**							
1.2 Credite interne	I	**0**							
	II	**0**							
1.3 Credite externe	I	**1207**	488	719	0	**0**	**0**	**0**	**0**
	II	**1207**	488	719	0	**0**	**0**	**0**	**0**
1.4 Buget local	I	**422**	**0**	**422**	**0**	**0**	**0**	**0**	**0**
	II	**422**	**0**	**422**	**0**	**0**	**0**	**0**	**0**
din care:		**0**							
1.4.1 Active fixe	I	**0**							
	II	**0**							
1.4.2 Reparatii capitale aferente activelor f	I	**1629**	488	1141	0	**0**	**0**	**0**	**0**
	II	**1629**	488	1141	0	**0**	**0**	**0**	**0**
1.4.3 Transferuri de capital	I	**0**							
	II	**0**							
1.4.4 Transferuri interne	I	**0**	**0**	**0**	**0**	**0**	**0**	**0**	**0**
	II	**0**	**0**	**0**	**0**	**0**	**0**	**0**	**0**
din care:		**0**							
1.4.4.1. Programe cu finantare rambursab	I	**0**							
	II	**0**							
1.4.4.2. Programe PHARE si alte program cu finantare nerambursabila	I	**0**							
	II	**0**							
1.4.4.3. Programe ISPA	I	**0**							
	II	**0**							
1.4.4.4. Programe SAPARD	I	**0**							
	II	**0**							
1.4.4.5. Cofinantarea asistentei financiare nerambursabile post-aderare	I	**0**							
	II	**0**							
1.4.4.6. Investitii ale agentilor economici c capital de stat	I	**0**							
	II	**0**							
1.4.5. Fondul national de dezvoltare	I	**0**							
	II	**0**							
1.5 Fonduri externe de preaderare	I	**0**							
	II	**0**							
1.6 Fonduri externe de postaderare	I	**0**							
	II	**0**							
1.7 Alte surse (cont: 50.02.40)	I	**0**	0						
	II	**0**	0						
2. Proiecţia costurilor de funcţionare şi de întreţinere după PIF (preliminări)									

PRIMAR
Toader Mugur Mihai

DIRECTOR
Ing. Corneliu Drug

VIZAT
spre neschimbare,
SECRETAR,

MUNICIPIUL BUCUREŞTI
CONSILIUL LOCAL SECTOR 2

Anexa 5.93
HCLSector 2 nr.

Capitol:70.02.03.01/70.06.03.01
Cont:
Cod: *)

FORMULAR:

FIŞA OBIECTIVULUI / PROIECTULUI / CATEGORIEI DE INVESTIŢII

Reabilitarea termică a blocului
STR. SLD. ZAMBILĂ IONIŢĂ NR. 4, BL. 7D, SC. A
Tipul cheltuielii: (**A - obiectiv (proiect) în continuare**, B - obiectiv (proiect) nou, C - alte cheltuieli de investiţii)

A. DATE GENERALE:

1. Date geografice:	
1.1 Judeţ/Sector	Sector 2
1.2 Municipiu/Oraş/Comună	Bucureşti
1.3 Amplasament	STR. SLD. ZAMBILĂ IONIŢĂ NR. 4, BL. 7D, SC. A
2. Date referitoare la studiul de fezabilitate	
2.1 Numărul şi data aprobării studiului de fezabilitate (Hotarare/Decizie HG)	HCLS 2 nr. 108 / 2012

B. DATE PRIVIND PRINCIPALII INDICATORI TEHNICO-ECONOMICI APROBAŢI

1. Valoarea totală aprobată (mii lei)	1,107
2. Capacităţi aprobate (în unităţi fizice)	
-	
-	
3. Durata de realizare aprobată (număr luni)	

C. DATE PRIVIND DERULAREA LUCRĂRILOR

1. Valoarea totală la deschiderea finanţării (mii lei)	848
2. Durata de realizare contractată (număr luni)	
3. Data începerii investiţiei (luna.....anul.....)	
4. Data programată a terminării şi PIF (luna.....anul.....)	
5. Valoarea decontată până la 31 decembrie 2017 (mii lei)	792
6. Valoarea programată în anul 2018 (mii lei)	56
7. Valoare ramasă de finanţat la 31.12.2018 (mii lei)	0

VIZAT
spre neschimbare,
SECRETAR,

D. EŞALONAREA VALORII RĂMASE DE FINANŢAT, SURSELE DE FINANŢARE ŞI COSTURILE DE FUNCŢIONARE ŞI DE ÎNTREŢINERE DUPĂ PUNEREA ÎN FUNCŢIUNE A INVESTIŢIEI

I Credite de angajament
II Credite bugetare

-mii lei -

Surse de finanţare şi costuri de funcţionare	I II	TOTAL	Cheltuieli efectuate până la 31-12-17	Program 2018	EŞALONAREA VALORII RĂMASE DE FINANŢAT				
					Propuneri 2019	ESTIMĂRI			
						2020	2021	2022	anii ulteriori
0	1	2=3+...+9	3	4	5	6	7	8	9
1. Total surse de finanţare	I	**848**	**792**	**56**	**0**	**0**	**0**	**0**	**0**
a investiţiei	II	**848**	**792**	**56**	**0**	**0**	**0**	**0**	**0**
1.1 Surse proprii	I	**0**							
	II	**0**							
1.2 Credite interne	I	**0**							
	II	**0**							
1.3 Credite externe	I	**605**	**549**	**56**	**0**	**0**	**0**	**0**	**0**
	II	**605**	**549**	**56**	**0**	**0**	**0**	**0**	**0**
1.4 Buget local	I	**243**	**243**	**0**	**0**	**0**	**0**	**0**	**0**
	II	**243**	**243**	**0**	**0**	**0**	**0**	**0**	**0**
din care:		**0**							
1.4.1 Active fixe	I	**0**							
	II	**0**							
1.4.2 Reparatii capitale aferente activelor f	I	**848**	792	**56**	0	**0**	**0**	**0**	**0**
	II	**848**	792	**56**	0	**0**	**0**	**0**	**0**
1.4.3 Transferuri de capital	I	**0**							
	II	**0**							
1.4.4 Transferuri interne	I	**0**	**0**	**0**	**0**	**0**	**0**	**0**	**0**
	II	**0**	**0**	**0**	**0**	**0**	**0**	**0**	**0**
din care:		**0**							
1.4.4.1. Programe cu finantare rambursab	I	**0**							
	II	**0**							
1.4.4.2. Programe PHARE si alte program cu finantare nerambursabila	I	**0**							
	II	**0**							
1.4.4.3. Programe ISPA	I	**0**							
	II	**0**							
1.4.4.4. Programe SAPARD	I	**0**							
	II	**0**							
1.4.4.5. Cofinantarea asistentei financiare nerambursabile post-aderare	I	**0**							
	II	**0**							
1.4.4.6. Investitii ale agentilor economici c capital de stat	I	**0**							
	II	**0**							
1.4.5. Fondul national de dezvoltare	I	**0**							
	II	**0**							
1.5 Fonduri externe de preaderare	I	**0**							
	II	**0**							
1.6 Fonduri externe de postaderare	I	**0**							
	II	**0**							
1.7 Alte surse (cont: 50.02.40)	I	**0**	0						
	II	**0**	0						
2. Proiecţia costurilor de funcţionare şi de întreţinere după PIF (preliminări)									

PRIMAR
Toader Mugur Mihai

DIRECTOR
Ing. Corneliu Drug

VIZAT
spre neschimbare,
SECRETAR,

MUNICIPIUL BUCUREŞTI
CONSILIUL LOCAL SECTOR 2

Anexa 5.94
HCLSector 2 nr.

Capitol:70.02.03.01/70.06.03.01
Cont:
Cod: *)

FORMULAR:

FIŞA OBIECTIVULUI / PROIECTULUI / CATEGORIEI DE INVESTIŢII

Reabilitarea termică a blocului
ŞOS. VERGULUI NR. 1, BL. 20
Tipul cheltuielii: (**A - obiectiv (proiect) în continuare**, B - obiectiv (proiect) nou, C - alte cheltuieli de investiţii)

A. DATE GENERALE:

1. Date geografice:	
1.1 Judeţ/Sector	Sector 2
1.2 Municipiu/Oraş/Comună	Bucureşti
1.3 Amplasament	ŞOS. VERGULUI NR. 1, BL. 20
2. Date referitoare la studiul de fezabilitate	
2.1 Numărul şi data aprobării studiului de fezabilitate (Hotarare/Decizie HG)	HCLS 2 nr. 108 / 2012

B. DATE PRIVIND PRINCIPALII INDICATORI TEHNICO-ECONOMICI APROBAŢI

1. Valoarea totală aprobată (mii lei)	1,488
2. Capacităţi aprobate (în unităţi fizice)	
-	
-	
3. Durata de realizare aprobată (număr luni)	

C. DATE PRIVIND DERULAREA LUCRĂRILOR

1. Valoarea totală la deschiderea finanţării (mii lei)	2168
2. Durata de realizare contractată (număr luni)	
3. Data începerii investiţiei (luna.....anul.....)	
4. Data programată a terminării şi PIF (luna.....anul.....)	
5. Valoarea decontată până la 31 decembrie 2017 (mii lei)	1133
6. Valoarea programată în anul 2018 (mii lei)	1035
7. Valoare ramasă de finanţat la 31.12.2018 (mii lei)	0

VIZAT
spre neschimbare,
SECRETAR,

D. EŞALONAREA VALORII RĂMASE DE FINANŢAT, SURSELE DE FINANŢARE ŞI COSTURILE DE FUNCŢIONARE ŞI DE ÎNTREŢINERE DUPĂ PUNEREA ÎN FUNCŢIUNE A INVESTIŢIEI

I Credite de angajament
II Credite bugetare

-mii lei -

Surse de finanţare şi costuri de funcţionare	I II	TOTAL	Cheltuieli efectuate până la 31-12-17	Program 2018	EŞALONAREA VALORII RĂMASE DE FINANŢAT				
					Propuneri 2019	ESTIMĂRI			
						2020	2021	2022	anii ulteriori
0	1	2=3+...+9	3	4	5	6	7	8	9
1. Total surse de finanţare	I	**2168**	**1133**	**1035**	**0**	**0**	**0**	**0**	**0**
a investiţiei	II	**2168**	**1133**	**1035**	**0**	**0**	**0**	**0**	**0**
1.1 Surse proprii	I	**0**							
	II	**0**							
1.2 Credite interne	I	**0**							
	II	**0**							
1.3 Credite externe	I	**1256**	700	556	0	**0**	**0**	**0**	**0**
	II	**1256**	700	556	0	**0**	**0**	**0**	**0**
1.4 Buget local	I	**912**	**433**	**479**	**0**	**0**	**0**	**0**	**0**
	II	**912**	**433**	**479**	**0**	**0**	**0**	**0**	**0**
din care:		**0**							
1.4.1 Active fixe	I	**0**							
	II	**0**							
1.4.2 Reparatii capitale aferente activelor f	I	**2168**	1133	**1035**	0	**0**	**0**	**0**	**0**
	II	**1689**	1133	**556**	0	**0**	**0**	**0**	**0**
1.4.3 Transferuri de capital	I	**0**							
	II	**0**							
1.4.4 Transferuri interne	I	**0**	**0**	**0**	**0**	**0**	**0**	**0**	**0**
	II	**0**	**0**	**0**	**0**	**0**	**0**	**0**	**0**
din care:		**0**							
1.4.4.1. Programe cu finantare rambursab	I	**0**							
	II	**0**							
1.4.4.2. Programe PHARE si alte program cu finantare nerambursabila	I	**0**							
	II	**0**							
1.4.4.3. Programe ISPA	I	**0**							
	II	**0**							
1.4.4.4. Programe SAPARD	I	**0**							
	II	**0**							
1.4.4.5. Cofinantarea asistentei financiare nerambursabile post-aderare	I	**0**							
	II	**0**							
1.4.4.6. Investitii ale agentilor economici c capital de stat	I	**0**							
	II	**0**							
1.4.5. Fondul national de dezvoltare	I	**0**							
	II	**0**							
1.5 Fonduri externe de preaderare	I	**0**							
	II	**0**							
1.6 Fonduri externe de postaderare	I	**0**							
	II	**0**							
1.7 Alte surse (cont: 50.02.40)	I	**0**	0						
	II	**0**	0						
2. Proiecţia costurilor de funcţionare şi de întreţinere după PIF (preliminări)									

ROMÂNIA SECTORULUI 2 AL MUNICIPIULUI BUCUREŞTI

PRIMAR
Toader Mugur Mihai

DIRECTOR
Ing. Corneliu Drug

VIZAT
spre neschimbare,
SECRETAR,

MUNICIPIUL BUCUREŞTI
CONSILIUL LOCAL SECTOR 2

Anexa 5.95
HCLSector 2 nr.

Capitol:70.02.03.01/70.06.03.01
Cont:
Cod: *)

FORMULAR:

FIŞA OBIECTIVULUI / PROIECTULUI / CATEGORIEI DE INVESTIŢII

Reabilitarea termică a blocului
ŞOS. VERGULUI NR. 19A, BL. K1
Tipul cheltuielii: (**A - obiectiv (proiect) în continuare**, B - obiectiv (proiect) nou, C - alte cheltuieli de investiţii)

A. DATE GENERALE:

1. Date geografice:	
1.1 Judeţ/Sector	Sector 2
1.2 Municipiu/Oraş/Comună	Bucureşti
1.3 Amplasament	ŞOS. VERGULUI NR. 19A, BL. K1
2. Date referitoare la studiul de fezabilitate	
2.1 Numărul şi data aprobării studiului de fezabilitate (Hotarare/Decizie HG)	HCLS 2 nr. 108 / 2012

B. DATE PRIVIND PRINCIPALII INDICATORI TEHNICO-ECONOMICI APROBAŢI

1. Valoarea totală aprobată (mii lei)	1,178
2. Capacităţi aprobate (în unităţi fizice)	
-	
-	
3. Durata de realizare aprobată (număr luni)	

C. DATE PRIVIND DERULAREA LUCRĂRILOR

1. Valoarea totală la deschiderea finanţării (mii lei)	1089
2. Durata de realizare contractată (număr luni)	
3. Data începerii investiţiei (luna.....anul.....)	
4. Data programată a terminării şi PIF (luna.....anul.....)	
5. Valoarea decontată până la 31 decembrie 2017 (mii lei)	733
6. Valoarea programată în anul 2018 (mii lei)	356
7. Valoare ramasă de finanţat la 31.12.2018 (mii lei)	0

VIZAT
spre neschimbare,
SECRETAR,

D. EŞALONAREA VALORII RĂMASE DE FINANŢAT, SURSELE DE FINANŢARE ŞI COSTURILE DE FUNCŢIONARE ŞI DE ÎNTREŢINERE DUPĂ PUNEREA ÎN FUNCŢIUNE A INVESTIŢIEI

I Credite de angajament
II Credite bugetare

-mii lei -

Surse de finanţare şi costuri de funcţionare	I II	TOTAL	Cheltuieli efectuate până la 31-12-17	Program 2018	EŞALONAREA VALORII RĂMASE DE FINANŢAT				
					Propuneri 2019	ESTIMĂRI			
						2020	2021	2022	anii ulteriori
0	1	2=3+...+9	3	4	5	6	7	8	9
1. Total surse de finanţare a investiţiei	I	**1089**	**733**	**356**	**0**	**0**	**0**	**0**	**0**
	II	**1089**	**733**	**356**	**0**	**0**	**0**	**0**	**0**
1.1 Surse proprii	I	**0**							
	II	**0**							
1.2 Credite interne	I	**0**							
	II	**0**							
1.3 Credite externe	I	**725**	467	258	0	**0**	**0**	**0**	**0**
	II	**725**	467	258	0	**0**	**0**	**0**	**0**
1.4 Buget local	I	**364**	**266**	**98**	**0**	**0**	**0**	**0**	**0**
	II	**364**	**266**	**98**	**0**	**0**	**0**	**0**	**0**
din care:		**0**							
1.4.1 Active fixe	I	**0**							
	II	**0**							
1.4.2 Reparatii capitale aferente activelor f	I	**1089**	733	**356**	**0**	**0**	**0**	**0**	**0**
	II	**1089**	733	**356**	**0**	**0**	**0**	**0**	**0**
1.4.3 Transferuri de capital	I	**0**							
	II	**0**							
1.4.4 Transferuri interne	I	**0**	**0**	**0**	**0**	**0**	**0**	**0**	**0**
	II	**0**	**0**	**0**	**0**	**0**	**0**	**0**	**0**
din care:		**0**							
1.4.4.1. Programe cu finantare rambursab	I	**0**							
	II	**0**							
1.4.4.2. Programe PHARE si alte program cu finantare nerambursabila	I	**0**							
	II	**0**							
1.4.4.3. Programe ISPA	I	**0**							
	II	**0**							
1.4.4.4. Programe SAPARD	I	**0**							
	II	**0**							
1.4.4.5. Cofinantarea asistentei financiare nerambursabile post-aderare	I	**0**							
	II	**0**							
1.4.4.6. Investitii ale agentilor economici c capital de stat	I	**0**							
	II	**0**							
1.4.5. Fondul national de dezvoltare	I	**0**							
	II	**0**							
1.5 Fonduri externe de preaderare	I	**0**							
	II	**0**							
1.6 Fonduri externe de postaderare	I	**0**							
	II	**0**							
1.7 Alte surse (cont: 50.02.40)	I	**0**	0						
	II	**0**	0						
2. Proiecţia costurilor de funcţionare şi de întreţinere după PIF (preliminări)									

PRIMAR
Toader Mugur Mihai

DIRECTOR
Ing. Corneliu Drug

VIZAT
spre neschimbare,
SECRETAR,

MUNICIPIUL BUCUREŞTI
CONSILIUL LOCAL SECTOR 2

Anexa 5.96
HCLSector 2 nr.

Capitol:70.02.03.01/70.06.03.01
Cont:
Cod: *)

FORMULAR:

FIŞA OBIECTIVULUI / PROIECTULUI / CATEGORIEI DE INVESTIŢII

Reabilitarea termică a blocului
ŞOS. VERGULUI NR. 21-29, BL. G1-G4
Tipul cheltuielii: (**A - obiectiv (proiect) în continuare**, B - obiectiv (proiect) nou, C - alte cheltuieli de investiţii)

A. DATE GENERALE:

1. Date geografice:	
1.1 Judeţ/Sector	Sector 2
1.2 Municipiu/Oraş/Comună	Bucureşti
1.3 Amplasament	ŞOS. VERGULUI NR. 21-29, BL. G1-G4
2. Date referitoare la studiul de fezabilitate	
2.1 Numărul şi data aprobării studiului de fezabilitate (Hotarare/Decizie HG)	HCLS 2 nr. 108 / 2012

B. DATE PRIVIND PRINCIPALII INDICATORI TEHNICO-ECONOMICI APROBAŢI

1. Valoarea totală aprobată (mii lei)	4,884
2. Capacităţi aprobate (în unităţi fizice)	
-	
-	
3. Durata de realizare aprobată (număr luni)	

C. DATE PRIVIND DERULAREA LUCRĂRILOR

1. Valoarea totală la deschiderea finanţării (mii lei)	4687
2. Durata de realizare contractată (număr luni)	
3. Data începerii investiţiei (luna.....anul.....)	
4. Data programată a terminării şi PIF (luna.....anul.....)	
5. Valoarea decontată până la 31 decembrie 2017 (mii lei)	2197
6. Valoarea programată în anul 2018 (mii lei)	2049
7. Valoare ramasă de finanţat la 31.12.2018 (mii lei)	441

VIZAT
spre neschimbare,
SECRETAR,

D. EŞALONAREA VALORII RĂMASE DE FINANŢAT, SURSELE DE FINANŢARE ŞI COSTURILE DE FUNCŢIONARE ŞI DE ÎNTREŢINERE DUPĂ PUNEREA ÎN FUNCŢIUNE A INVESTIŢIEI

I Credite de angajament
II Credite bugetare

-mii lei -

Surse de finanţare şi costuri de funcţionare	I II	TOTAL	Cheltuieli efectuate până la 31-12-17	Program 2018	EŞALONAREA VALORII RĂMASE DE FINANŢAT				
					Propuneri 2019	ESTIMĂRI			
						2020	2021	2022	anii ulteriori
0	1	2=3+...+9	3	4	5	6	7	8	9
1. Total surse de finanţare	I	**4687**	**2197**	**2049**	**441**	**0**	**0**	**0**	**0**
a investiţiei	II	**4687**	**2197**	**2049**	**441**	**0**	**0**	**0**	**0**
1.1 Surse proprii	I	**0**							
	II	**0**							
1.2 Credite interne	I	**0**							
	II	**0**							
1.3 Credite externe	I	**3475**	**1616**	**1524**	**335**	**0**	**0**	**0**	**0**
	II	**3475**	**1616**	**1524**	**335**	**0**	**0**	**0**	**0**
1.4 Buget local	I	**1212**	**581**	**525**	**106**	**0**	**0**	**0**	**0**
	II	**1212**	**581**	**525**	**106**	**0**	**0**	**0**	**0**
din care:		**0**							
1.4.1 Active fixe	I	**0**							
	II	**0**							
1.4.2 Reparatii capitale aferente activelor f	I	**4687**	**2197**	**2049**	**441**	**0**	**0**	**0**	**0**
	II	**4687**	**2197**	**2049**	**441**	**0**	**0**	**0**	**0**
1.4.3 Transferuri de capital	I	**0**							
	II	**0**							
1.4.4 Transferuri interne	I	**0**	**0**	**0**	**0**	**0**	**0**	**0**	**0**
	II	**0**	**0**	**0**	**0**	**0**	**0**	**0**	**0**
din care:		**0**							
1.4.4.1. Programe cu finantare rambursab	I	**0**							
	II	**0**							
1.4.4.2. Programe PHARE si alte program cu finantare nerambursabila	I	**0**							
	II	**0**							
1.4.4.3. Programe ISPA	I	**0**							
	II	**0**							
1.4.4.4. Programe SAPARD	I	**0**							
	II	**0**							
1.4.4.5. Cofinantarea asistentei financiare nerambursabile post-aderare	I	**0**							
	II	**0**							
1.4.4.6. Investitii ale agentilor economici c capital de stat	I	**0**							
	II	**0**							
1.4.5. Fondul national de dezvoltare	I	**0**							
	II	**0**							
1.5 Fonduri externe de preaderare	I	**0**							
	II	**0**							
1.6 Fonduri externe de postaderare	I	**0**							
	II	**0**							
1.7 Alte surse (cont: 50.02.40)	I	**0**	0						
	II	**0**	0						
2. Proiecţia costurilor de funcţionare şi de întreţinere după PIF (preliminări)									

PRIMAR
Toader Mugur Mihai

DIRECTOR
Ing. Corneliu Drug

VIZAT
spre neschimbare,
SECRETAR,

MUNICIPIUL BUCUREŞTI
CONSILIUL LOCAL SECTOR 2

Anexa 5.97
HCLSector 2 nr.

Capitol:70.02.03.01/70.06.03.01
Cont:
Cod: *)

FORMULAR:

FIŞA OBIECTIVULUI / PROIECTULUI / CATEGORIEI DE INVESTIŢII

Reabilitarea termică a blocului
ŞOS. VERGULUI NR. 67, BL. 15D
Tipul cheltuielii: (**A - obiectiv (proiect) în continuare**, B - obiectiv (proiect) nou, C - alte cheltuieli de investiţii)

A. DATE GENERALE:

1. Date geografice:	
1.1 Judeţ/Sector	Sector 2
1.2 Municipiu/Oraş/Comună	Bucureşti
1.3 Amplasament	ŞOS. VERGULUI NR. 67, BL. 15D
2. Date referitoare la studiul de fezabilitate	
2.1 Numărul şi data aprobării studiului de fezabilitate (Hotarare/Decizie HG)	HCLS 2 nr. 120 / 2016

B. DATE PRIVIND PRINCIPALII INDICATORI TEHNICO-ECONOMICI APROBAŢI

1. Valoarea totală aprobată (mii lei)	6,154
2. Capacităţi aprobate (în unităţi fizice)	
-	
-	
3. Durata de realizare aprobată (număr luni)	

C. DATE PRIVIND DERULAREA LUCRĂRILOR

1. Valoarea totală la deschiderea finanţării (mii lei)	3660
2. Durata de realizare contractată (număr luni)	
3. Data începerii investiţiei (luna.....anul.....)	
4. Data programată a terminării şi PIF (luna.....anul.....)	
5. Valoarea decontată până la 31 decembrie 2017 (mii lei)	0
6. Valoarea programată în anul 2018 (mii lei)	3413
7. Valoare ramasă de finanţat la 31.12.2018 (mii lei)	247

VIZAT
spre neschimbare,
SECRETAR,

D. EŞALONAREA VALORII RĂMASE DE FINANŢAT, SURSELE DE FINANŢARE ŞI COSTURILE DE FUNCŢIONARE ŞI DE ÎNTREŢINERE DUPĂ PUNEREA ÎN FUNCŢIUNE A INVESTIŢIEI

I Credite de angajament
II Credite bugetare

-mii lei -

Surse de finanţare şi costuri de funcţionare	I II	TOTAL	Cheltuieli efectuate până la 31-12-17	Program 2018	EŞALONAREA VALORII RĂMASE DE FINANŢAT				
					Propuneri 2019	ESTIMĂRI			
						2020	2021	2022	anii ulteriori
0	1	2=3+...+9	3	4	5	6	7	8	9
1. Total surse de finanţare a investiţiei	I	**3660**	**0**	**3413**	**247**	**0**	**0**	**0**	**0**
	II	**3660**	**0**	**3413**	**247**	**0**	**0**	**0**	**0**
1.1 Surse proprii	I	**0**							
	II	**0**							
1.2 Credite interne	I	**0**							
	II	**0**							
1.3 Credite externe	I	**2721**	0	2474	247	**0**	**0**	**0**	**0**
	II	**2721**	0	2474	247	**0**	**0**	**0**	**0**
1.4 Buget local	I	**939**	**0**	**939**	**0**	**0**	**0**	**0**	**0**
	II	**939**	**0**	**939**	**0**	**0**	**0**	**0**	**0**
din care:		**0**							
1.4.1 Active fixe	I	**0**							
	II	**0**							
1.4.2 Reparatii capitale aferente activelor f	I	**3660**	0	**3413**	**247**	**0**	**0**	**0**	**0**
	II	**3660**	0	**3413**	**247**	**0**	**0**	**0**	**0**
1.4.3 Transferuri de capital	I	**0**							
	II	**0**							
1.4.4 Transferuri interne	I	**0**	**0**	**0**	**0**	**0**	**0**	**0**	**0**
	II	**0**	**0**	**0**	**0**	**0**	**0**	**0**	**0**
din care:		**0**							
1.4.4.1. Programe cu finantare rambursab	I	**0**							
	II	**0**							
1.4.4.2. Programe PHARE si alte program cu finantare nerambursabila	I	**0**							
	II	**0**							
1.4.4.3. Programe ISPA	I	**0**							
	II	**0**							
1.4.4.4. Programe SAPARD	I	**0**							
	II	**0**							
1.4.4.5. Cofinantarea asistentei financiare nerambursabile post-aderare	I	**0**							
	II	**0**							
1.4.4.6. Investitii ale agentilor economici c capital de stat	I	**0**							
	II	**0**							
1.4.5. Fondul national de dezvoltare	I	**0**							
	II	**0**							
1.5 Fonduri externe de preaderare	I	**0**							
	II	**0**							
1.6 Fonduri externe de postaderare	I	**0**							
	II	**0**							
1.7 Alte surse (cont: 50.02.40)	I	**0**	0						
	II	**0**	0						
2. Proiecţia costurilor de funcţionare şi de întreţinere după PIF (preliminări)									

PRIMAR
Toader Mugur Mihai

DIRECTOR
Ing. Corneliu Drug

VIZAT
spre neschimbare,
SECRETAR,

MUNICIPIUL BUCUREŞTI
CONSILIUL LOCAL SECTOR 2

Anexa 5.98
HCLSector 2 nr.

Capitol:70.02.03.01/70.06.03.01
Cont:
Cod: *)

FORMULAR:

FIŞA OBIECTIVULUI / PROIECTULUI / CATEGORIEI DE INVESTIŢII

Reabilitarea termică a blocului
STR. DIMITRIE GROZDEA NR. 9, BL. 63
Tipul cheltuielii: (**A - obiectiv (proiect) în continuare**, B - obiectiv (proiect) nou, C - alte cheltuieli de investiţii)

A. DATE GENERALE:

1. Date geografice:	
1.1 Judeţ/Sector	Sector 2
1.2 Municipiu/Oraş/Comună	Bucureşti
1.3 Amplasament	STR. DIMITRIE GROZDEA NR. 9, BL. 63
2. Date referitoare la studiul de fezabilitate	
2.1 Numărul şi data aprobării studiului de fezabilitate (Hotarare/Decizie HG)	HCLS 2 nr. 182 / 2017

B. DATE PRIVIND PRINCIPALII INDICATORI TEHNICO-ECONOMICI APROBAŢI

1. Valoarea totală aprobată (mii lei)	1,073
2. Capacităţi aprobate (în unităţi fizice)	
-	
-	
3. Durata de realizare aprobată (număr luni)	

C. DATE PRIVIND DERULAREA LUCRĂRILOR

1. Valoarea totală la deschiderea finanţării (mii lei)	827
2. Durata de realizare contractată (număr luni)	
3. Data începerii investiţiei (luna.....anul.....)	
4. Data programată a terminării şi PIF (luna.....anul.....)	
5. Valoarea decontată până la 31 decembrie 2017 (mii lei)	452
6. Valoarea programată în anul 2018 (mii lei)	375
7. Valoare ramasă de finanţat la 31.12.2018 (mii lei)	0

VIZAT
spre neschimbare,
SECRETAR,

D. EŞALONAREA VALORII RĂMASE DE FINANŢAT, SURSELE DE FINANŢARE ŞI COSTURILE DE FUNCŢIONARE ŞI DE ÎNTREŢINERE DUPĂ PUNEREA ÎN FUNCŢIUNE A INVESTIŢIEI

I Credite de angajament
II Credite bugetare

-mii lei -

Surse de finanţare şi costuri de funcţionare	I II	TOTAL	Cheltuieli efectuate până la 31-12-17	Program 2018	EŞALONAREA VALORII RĂMASE DE FINANŢAT				
					Propuneri 2019	ESTIMĂRI			
						2020	2021	2022	anii ulteriori
0	1	2=3+...+9	3	4	5	6	7	8	9
1. Total surse de finanţare a investiţiei	I	**827**	**452**	**375**	**0**	**0**	**0**	**0**	**0**
	II	**827**	**452**	**375**	**0**	**0**	**0**	**0**	**0**
1.1 Surse proprii	I	**0**							
	II	**0**							
1.2 Credite interne	I	**0**							
	II	**0**							
1.3 Credite externe	I	**611**	262	349	0	**0**	**0**	**0**	**0**
	II	**611**	262	349	0	**0**	**0**	**0**	**0**
1.4 Buget local	I	**216**	**190**	**26**	**0**	**0**	**0**	**0**	**0**
	II	**216**	**190**	**26**	**0**	**0**	**0**	**0**	**0**
din care:		**0**							
1.4.1 Active fixe	I	**0**							
	II	**0**							
1.4.2 Reparatii capitale aferente activelor f	I	**827**	452	**375**	0	**0**	**0**	**0**	**0**
	II	**827**	452	**375**	0	**0**	**0**	**0**	**0**
1.4.3 Transferuri de capital	I	**0**							
	II	**0**							
1.4.4 Transferuri interne	I	**0**	**0**	**0**	**0**	**0**	**0**	**0**	**0**
	II	**0**	**0**	**0**	**0**	**0**	**0**	**0**	**0**
din care:		**0**							
1.4.4.1. Programe cu finantare rambursab	I	**0**							
	II	**0**							
1.4.4.2. Programe PHARE si alte program cu finantare nerambursabila	I	**0**							
	II	**0**							
1.4.4.3. Programe ISPA	I	**0**							
	II	**0**							
1.4.4.4. Programe SAPARD	I	**0**							
	II	**0**							
1.4.4.5. Cofinantarea asistentei financiare nerambursabile post-aderare	I	**0**							
	II	**0**							
1.4.4.6. Investitii ale agentilor economici c capital de stat	I	**0**							
	II	**0**							
1.4.5. Fondul national de dezvoltare	I	**0**							
	II	**0**							
1.5 Fonduri externe de preaderare	I	**0**							
	II	**0**							
1.6 Fonduri externe de postaderare	I	**0**							
	II	**0**							
1.7 Alte surse (cont: 50.02.40)	I	**0**	0						
	II	**0**	0						
2. Proiecţia costurilor de funcţionare şi de întreţinere după PIF (preliminări)									

PRIMAR
Toader Mugur Mihai

DIRECTOR
Ing. Corneliu Drug

VIZAT
spre neschimbare,
SECRETAR,

MUNICIPIUL BUCUREŞTI
CONSILIUL LOCAL SECTOR 2

Anexa 5.99
HCLSector 2 nr.

Capitol:70.02.03.01/70.06.03.01
Cont:
Cod: *)

FORMULAR:

FIŞA OBIECTIVULUI / PROIECTULUI / CATEGORIEI DE INVESTIŢII

Reabilitarea termică a blocului
STR. DOAMNA GHICA NR. 5, BL. 3
Tipul cheltuielii: (**A - obiectiv (proiect) în continuare**, B - obiectiv (proiect) nou, C - alte cheltuieli de investiţii)

A. DATE GENERALE:

1. Date geografice:	
1.1 Judeţ/Sector	Sector 2
1.2 Municipiu/Oraş/Comună	Bucureşti
1.3 Amplasament	STR. DOAMNA GHICA NR. 5, BL. 3
2. Date referitoare la studiul de fezabilitate	
2.1 Numărul şi data aprobării studiului de fezabilitate (Hotarare/Decizie HG)	HCLS 2 nr. 108 / 2012

B. DATE PRIVIND PRINCIPALII INDICATORI TEHNICO-ECONOMICI APROBAŢI

1. Valoarea totală aprobată (mii lei)	4,536
2. Capacităţi aprobate (în unităţi fizice)	
-	
-	
3. Durata de realizare aprobată (număr luni)	

C. DATE PRIVIND DERULAREA LUCRĂRILOR

1. Valoarea totală la deschiderea finanţării (mii lei)	3814
2. Durata de realizare contractată (număr luni)	
3. Data începerii investiţiei (luna.....anul.....)	
4. Data programată a terminării şi PIF (luna.....anul.....)	
5. Valoarea decontată până la 31 decembrie 2017 (mii lei)	3209
6. Valoarea programată în anul 2018 (mii lei)	605
7. Valoare ramasă de finanţat la 31.12.2018 (mii lei)	0

VIZAT
spre neschimbare,
SECRETAR,

D. EŞALONAREA VALORII RĂMASE DE FINANŢAT, SURSELE DE FINANŢARE ŞI COSTURILE DE FUNCŢIONARE ŞI DE ÎNTREŢINERE DUPĂ PUNEREA ÎN FUNCŢIUNE A INVESTIŢIEI

I Credite de angajament
II Credite bugetare

-mii lei -

Surse de finanţare şi costuri de funcţionare	I II	TOTAL	Cheltuieli efectuate până la 31-12-17	Program 2018	EŞALONAREA VALORII RĂMASE DE FINANŢAT				
					Propuneri 2019	ESTIMĂRI			
						2020	2021	2022	anii ulteriori
0	1	2=3+...+9	3	4	5	6	7	8	9
1. Total surse de finanţare a investiţiei	I	**3814**	**3209**	**605**	**0**	**0**	**0**	**0**	**0**
	II	**3814**	**3209**	**605**	**0**	**0**	**0**	**0**	**0**
1.1 Surse proprii	I	**0**							
	II	**0**							
1.2 Credite interne	I	**0**							
	II	**0**							
1.3 Credite externe	I	**2172**	1825	347	0	**0**	**0**	**0**	**0**
	II	**2172**	1825	347	0	**0**	**0**	**0**	**0**
1.4 Buget local	I	**1642**	**1384**	**258**	**0**	**0**	**0**	**0**	**0**
	II	**1642**	**1384**	**258**	**0**	**0**	**0**	**0**	**0**
din care:		**0**							
1.4.1 Active fixe	I	**0**							
	II	**0**							
1.4.2 Reparatii capitale aferente activelor f	I	**3814**	3209	**605**	**0**	**0**	**0**	**0**	**0**
	II	**3814**	3209	**605**	**0**	**0**	**0**	**0**	**0**
1.4.3 Transferuri de capital	I	**0**							
	II	**0**							
1.4.4 Transferuri interne	I	**0**	**0**	**0**	**0**	**0**	**0**	**0**	**0**
	II	**0**	**0**	**0**	**0**	**0**	**0**	**0**	**0**
din care:		**0**							
1.4.4.1. Programe cu finantare rambursab	I	**0**							
	II	**0**							
1.4.4.2. Programe PHARE si alte program cu finantare nerambursabila	I	**0**							
	II	**0**							
1.4.4.3. Programe ISPA	I	**0**							
	II	**0**							
1.4.4.4. Programe SAPARD	I	**0**							
	II	**0**							
1.4.4.5. Cofinantarea asistentei financiare nerambursabile post-aderare	I	**0**							
	II	**0**							
1.4.4.6. Investitii ale agentilor economici c capital de stat	I	**0**							
	II	**0**							
1.4.5. Fondul national de dezvoltare	I	**0**							
	II	**0**							
1.5 Fonduri externe de preaderare	I	**0**							
	II	**0**							
1.6 Fonduri externe de postaderare	I	**0**							
	II	**0**							
1.7 Alte surse (cont: 50.02.40)	I	**0**	0						
	II	**0**	0						
2. Proiecţia costurilor de funcţionare şi de întreţinere după PIF (preliminări)									

PRIMAR
Toader Mugur Mihai

DIRECTOR
Ing. Corneliu Drug

VIZAT
spre neschimbare,
SECRETAR,

MUNICIPIUL BUCUREŞTI
CONSILIUL LOCAL SECTOR 2

Anexa 5.100
HCLSector 2 nr.

Capitol:70.02.03.01/70.06.03.01
Cont:
Cod: *)

FORMULAR:

FIŞA OBIECTIVULUI / PROIECTULUI / CATEGORIEI DE INVESTIŢII

Reabilitarea termică a blocului
STR. STOLNICUL VASILE NR. 4, BL. 30
Tipul cheltuielii: (**A - obiectiv (proiect) în continuare**, B - obiectiv (proiect) nou, C - alte cheltuieli de investiţii)

A. DATE GENERALE:

1. Date geografice:	
1.1 Judeţ/Sector	Sector 2
1.2 Municipiu/Oraş/Comună	Bucureşti
1.3 Amplasament	STR. STOLNICUL VASILE NR. 4, BL. 30
2. Date referitoare la studiul de fezabilitate	
2.1 Numărul şi data aprobării studiului de fezabilitate (Hotarare/Decizie HG)	HCLS 2 nr. 108 / 2012

B. DATE PRIVIND PRINCIPALII INDICATORI TEHNICO-ECONOMICI APROBAŢI

1. Valoarea totală aprobată (mii lei)	428
2. Capacităţi aprobate (în unităţi fizice)	
-	
-	
3. Durata de realizare aprobată (număr luni)	

C. DATE PRIVIND DERULAREA LUCRĂRILOR

1. Valoarea totală la deschiderea finanţării (mii lei)	379
2. Durata de realizare contractată (număr luni)	
3. Data începerii investiţiei (luna.....anul.....)	
4. Data programată a terminării şi PIF (luna.....anul.....)	
5. Valoarea decontată până la 31 decembrie 2017 (mii lei)	299
6. Valoarea programată în anul 2018 (mii lei)	80
7. Valoare ramasă de finanţat la 31.12.2018 (mii lei)	0

VIZAT
spre neschimbare,
SECRETAR,

D. EŞALONAREA VALORII RĂMASE DE FINANŢAT, SURSELE DE FINANŢARE ŞI COSTURILE DE FUNCŢIONARE ŞI DE ÎNTREŢINERE DUPĂ PUNEREA ÎN FUNCŢIUNE A INVESTIŢIEI

I Credite de angajament
II Credite bugetare

-mii lei -

Surse de finanţare şi costuri de funcţionare	I II	TOTAL	Cheltuieli efectuate până la 31-12-17	Program 2018	EŞALONAREA VALORII RĂMASE DE FINANŢAT				
					Propuneri 2019	ESTIMĂRI			
						2020	2021	2022	anii ulteriori
0	1	2=3+...+9	3	4	5	6	7	8	9
1. Total surse de finanţare a investiţiei	I	**379**	**299**	**80**	**0**	**0**	**0**	**0**	**0**
	II	**379**	**299**	**80**	**0**	**0**	**0**	**0**	**0**
1.1 Surse proprii	I	**0**							
	II	**0**							
1.2 Credite interne	I	**0**							
	II	**0**							
1.3 Credite externe	I	**146**	77	69	0	**0**	**0**	**0**	**0**
	II	**146**	77	69	0	**0**	**0**	**0**	**0**
1.4 Buget local	I	**233**	**222**	**11**	**0**	**0**	**0**	**0**	**0**
	II	**233**	**222**	**11**	**0**	**0**	**0**	**0**	**0**
din care:		**0**							
1.4.1 Active fixe	I	**0**							
	II	**0**							
1.4.2 Reparatii capitale aferente activelor f	I	**379**	299	**80**	0	**0**	**0**	**0**	**0**
	II	**379**	299	**80**	0	**0**	**0**	**0**	**0**
1.4.3 Transferuri de capital	I	**0**							
	II	**0**							
1.4.4 Transferuri interne	I	**0**	**0**	**0**	**0**	**0**	**0**	**0**	**0**
	II	**0**	**0**	**0**	**0**	**0**	**0**	**0**	**0**
din care:		**0**							
1.4.4.1. Programe cu finantare rambursab	I	**0**							
	II	**0**							
1.4.4.2. Programe PHARE si alte program cu finantare nerambursabila	I	**0**							
	II	**0**							
1.4.4.3. Programe ISPA	I	**0**							
	II	**0**							
1.4.4.4. Programe SAPARD	I	**0**							
	II	**0**							
1.4.4.5. Cofinantarea asistentei financiare nerambursabile post-aderare	I	**0**							
	II	**0**							
1.4.4.6. Investitii ale agentilor economici c capital de stat	I	**0**							
	II	**0**							
1.4.5. Fondul national de dezvoltare	I	**0**							
	II	**0**							
1.5 Fonduri externe de preaderare	I	**0**							
	II	**0**							
1.6 Fonduri externe de postaderare	I	**0**							
	II	**0**							
1.7 Alte surse (cont: 50.02.40)	I	**0**	0						
	II	**0**	0						
2. Proiecţia costurilor de funcţionare şi de întreţinere după PIF (preliminări)									

ROMÂNIA SECTORUL 2 AL MUNICIPIULUI BUCUREŞTI PRIMAR

PRIMAR
Toader Mugur Mihai

DIRECTOR
Ing. Corneliu Drug

VIZAT
spre neschimbare,
SECRETAR,

MUNICIPIUL BUCUREŞTI
CONSILIUL LOCAL SECTOR 2

Anexa 5.101
HCLSector 2 nr.

Capitol:70.02.03.01/70.06.03.01
Cont:
Cod: *)

FORMULAR:

FIŞA OBIECTIVULUI / PROIECTULUI / CATEGORIEI DE INVESTIŢII

Reabilitarea termică a blocului
STR. STOLNICUL VASILE NR. 5, BL. 18
Tipul cheltuielii: (**A - obiectiv (proiect) în continuare**, B - obiectiv (proiect) nou, C - alte cheltuieli de investiţii)

A. DATE GENERALE:

1. Date geografice:	
1.1 Judeţ/Sector	Sector 2
1.2 Municipiu/Oraş/Comună	Bucureşti
1.3 Amplasament	STR. STOLNICUL VASILE NR. 5, BL. 18
2. Date referitoare la studiul de fezabilitate	
2.1 Numărul şi data aprobării studiului de fezabilitate (Hotarare/Decizie HG)	HCLS 2 nr. 108 / 2012

B. DATE PRIVIND PRINCIPALII INDICATORI TEHNICO-ECONOMICI APROBAŢI

1. Valoarea totală aprobată (mii lei)	427
2. Capacităţi aprobate (în unităţi fizice)	
-	
-	
3. Durata de realizare aprobată (număr luni)	

C. DATE PRIVIND DERULAREA LUCRĂRILOR

1. Valoarea totală la deschiderea finanţării (mii lei)	359
2. Durata de realizare contractată (număr luni)	
3. Data începerii investiţiei (luna.....anul.....)	
4. Data programată a terminării şi PIF (luna.....anul.....)	
5. Valoarea decontată până la 31 decembrie 2017 (mii lei)	286
6. Valoarea programată în anul 2018 (mii lei)	73
7. Valoare ramasă de finanţat la 31.12.2018 (mii lei)	0

VIZAT
spre neschimbare,
SECRETAR,

D. EŞALONAREA VALORII RĂMASE DE FINANŢAT, SURSELE DE FINANŢARE ŞI COSTURILE DE FUNCŢIONARE ŞI DE ÎNTREŢINERE DUPĂ PUNEREA ÎN FUNCŢIUNE A INVESTIŢIEI

I Credite de angajament
II Credite bugetare

-mii lei -

Surse de finanţare şi costuri de funcţionare	I II	TOTAL	Cheltuieli efectuate până la 31-12-17	Program 2018	EŞALONAREA VALORII RĂMASE DE FINANŢAT				
					Propuneri 2019	ESTIMĂRI			
						2020	2021	2022	anii ulteriori
0	1	2=3+...+9	3	4	5	6	7	8	9
1. Total surse de finanţare	I	**359**	**286**	**73**	**0**	**0**	**0**	**0**	**0**
a investiţiei	II	**359**	**286**	**73**	**0**	**0**	**0**	**0**	**0**
1.1 Surse proprii	I	**0**							
	II	**0**							
1.2 Credite interne	I	**0**							
	II	**0**							
1.3 Credite externe	I	**278**	216	62	0	**0**	**0**	**0**	**0**
	II	**278**	216	62	0	**0**	**0**	**0**	**0**
1.4 Buget local	I	**81**	**70**	**11**	**0**	**0**	**0**	**0**	**0**
	II	**81**	**70**	**11**	**0**	**0**	**0**	**0**	**0**
din care:		**0**							
1.4.1 Active fixe	I	**0**							
	II	**0**							
1.4.2 Reparatii capitale aferente activelor f	I	**359**	286	**73**	0	**0**	**0**	**0**	**0**
	II	**359**	286	**73**	0	**0**	**0**	**0**	**0**
1.4.3 Transferuri de capital	I	**0**							
	II	**0**							
1.4.4 Transferuri interne	I	**0**	**0**	**0**	**0**	**0**	**0**	**0**	**0**
	II	**0**	**0**	**0**	**0**	**0**	**0**	**0**	**0**
din care:		**0**							
1.4.4.1. Programe cu finantare rambursab	I	**0**							
	II	**0**							
1.4.4.2. Programe PHARE si alte program cu finantare nerambursabila	I	**0**							
	II	**0**							
1.4.4.3. Programe ISPA	I	**0**							
	II	**0**							
1.4.4.4. Programe SAPARD	I	**0**							
	II	**0**							
1.4.4.5. Cofinantarea asistentei financiare nerambursabile post-aderare	I	**0**							
	II	**0**							
1.4.4.6. Investitii ale agentilor economici c capital de stat	I	**0**							
	II	**0**							
1.4.5. Fondul national de dezvoltare	I	**0**							
	II	**0**							
1.5 Fonduri externe de preaderare	I	**0**							
	II	**0**							
1.6 Fonduri externe de postaderare	I	**0**							
	II	**0**							
1.7 Alte surse (cont: 50.02.40)	I	**0**	0						
	II	**0**	0						
2. Proiecţia costurilor de funcţionare şi de întreţinere după PIF (preliminări)									

PRIMAR
Toader Mugur Mihai

DIRECTOR
Ing. Corneliu Drug

VIZAT
spre neschimbare,
SECRETAR,

MUNICIPIUL BUCUREŞTI
CONSILIUL LOCAL SECTOR 2

Anexa 5.102
HCLSector 2 nr.

Capitol:70.02.03.01/70.06.03.01
Cont:
Cod: *)

FORMULAR:

FIŞA OBIECTIVULUI / PROIECTULUI / CATEGORIEI DE INVESTIŢII

Reabilitarea termică a blocului
STR. STOLNICUL VASILE NR. 6, BL. 29 BIS
Tipul cheltuielii: (**A - obiectiv (proiect) în continuare**, B - obiectiv (proiect) nou, C - alte cheltuieli de investiţii)

A. DATE GENERALE:

1. Date geografice:	
1.1 Judeţ/Sector	Sector 2
1.2 Municipiu/Oraş/Comună	Bucureşti
1.3 Amplasament	STR. STOLNICUL VASILE NR. 6, BL. 29 BIS
2. Date referitoare la studiul de fezabilitate	
2.1 Numărul şi data aprobării studiului de fezabilitate (Hotarare/Decizie HG)	HCLS 2 nr. 108 / 2012

B. DATE PRIVIND PRINCIPALII INDICATORI TEHNICO-ECONOMICI APROBAŢI

1. Valoarea totală aprobată (mii lei)	597
2. Capacităţi aprobate (în unităţi fizice)	
-	
-	
3. Durata de realizare aprobată (număr luni)	

C. DATE PRIVIND DERULAREA LUCRĂRILOR

1. Valoarea totală la deschiderea finanţării (mii lei)	513
2. Durata de realizare contractată (număr luni)	
3. Data începerii investiţiei (luna.....anul.....)	
4. Data programată a terminării şi PIF (luna.....anul.....)	
5. Valoarea decontată până la 31 decembrie 2017 (mii lei)	401
6. Valoarea programată în anul 2018 (mii lei)	112
7. Valoare ramasă de finanţat la 31.12.2018 (mii lei)	0

VIZAT
spre neschimbare,
SECRETAR,

D. EŞALONAREA VALORII RĂMASE DE FINANŢAT, SURSELE DE FINANŢARE ŞI COSTURILE DE FUNCŢIONARE ŞI DE ÎNTREŢINERE DUPĂ PUNEREA ÎN FUNCŢIUNE A INVESTIŢIEI

I Credite de angajament
II Credite bugetare

-mii lei -

Surse de finanţare şi costuri de funcţionare	I II	TOTAL	Cheltuieli efectuate până la 31-12-17	Program 2018	EŞALONAREA VALORII RĂMASE DE FINANŢAT				
					Propuneri 2019	ESTIMĂRI			
						2020	2021	2022	anii ulteriori
0	1	2=3+...+9	3	4	5	6	7	8	9
1. Total surse de finanţare	I	**513**	**401**	**112**	**0**	**0**	**0**	**0**	**0**
a investiţiei	II	**513**	**401**	**112**	**0**	**0**	**0**	**0**	**0**
1.1 Surse proprii	I	**0**							
	II	**0**							
1.2 Credite interne	I	**0**							
	II	**0**							
1.3 Credite externe	I	**340**	235	105	0	**0**	**0**	**0**	**0**
	II	**340**	235	105	0	**0**	**0**	**0**	**0**
1.4 Buget local	I	**173**	**166**	**7**	**0**	**0**	**0**	**0**	**0**
	II	**173**	**166**	**7**	**0**	**0**	**0**	**0**	**0**
din care:		**0**							
1.4.1 Active fixe	I	**0**							
	II	**0**							
1.4.2 Reparatii capitale aferente activelor f	I	**513**	401	**112**	**0**	**0**	**0**	**0**	**0**
	II	**513**	401	**112**	**0**	**0**	**0**	**0**	**0**
1.4.3 Transferuri de capital	I	**0**							
	II	**0**							
1.4.4 Transferuri interne	I	**0**	**0**	**0**	**0**	**0**	**0**	**0**	**0**
	II	**0**	**0**	**0**	**0**	**0**	**0**	**0**	**0**
din care:		**0**							
1.4.4.1. Programe cu finantare rambursab	I	**0**							
	II	**0**							
1.4.4.2. Programe PHARE si alte program cu finantare nerambursabila	I	**0**							
	II	**0**							
1.4.4.3. Programe ISPA	I	**0**							
	II	**0**							
1.4.4.4. Programe SAPARD	I	**0**							
	II	**0**							
1.4.4.5. Cofinantarea asistentei financiare nerambursabile post-aderare	I	**0**							
	II	**0**							
1.4.4.6. Investitii ale agentilor economici c capital de stat	I	**0**							
	II	**0**							
1.4.5. Fondul national de dezvoltare	I	**0**							
	II	**0**							
1.5 Fonduri externe de preaderare	I	**0**							
	II	**0**							
1.6 Fonduri externe de postaderare	I	**0**							
	II	**0**							
1.7 Alte surse (cont: 50.02.40)	I	**0**	0						
	II	**0**	0						
2. Proiecţia costurilor de funcţionare şi de întreţinere după PIF (preliminări)									

PRIMAR
Toader Mugur Mihai

DIRECTOR
Ing. Corneliu Drug

VIZAT
spre neschimbare,
SECRETAR,

MUNICIPIUL BUCUREŞTI
CONSILIUL LOCAL SECTOR 2

Anexa 5.103
HCLSector 2 nr.

Capitol:70.02.03.01/70.06.03.01
Cont:
Cod: *)

FORMULAR:

FIŞA OBIECTIVULUI / PROIECTULUI / CATEGORIEI DE INVESTIŢII

Reabilitarea termică a blocului
STR. MAIOR BACILA NR. 7, BL. 4
Tipul cheltuielii: (**A - obiectiv (proiect) în continuare**, B - obiectiv (proiect) nou, C - alte cheltuieli de investiţii)

A. DATE GENERALE:

1. Date geografice:	
1.1 Judeţ/Sector	Sector 2
1.2 Municipiu/Oraş/Comună	Bucureşti
1.3 Amplasament	STR. MAIOR BACILA NR. 7, BL. 4
2. Date referitoare la studiul de fezabilitate	
2.1 Numărul şi data aprobării studiului de fezabilitate (Hotarare/Decizie HG)	HCLS 2 nr. 120 / 2016

B. DATE PRIVIND PRINCIPALII INDICATORI TEHNICO-ECONOMICI APROBAŢI

1. Valoarea totală aprobată (mii lei)	3,370
2. Capacităţi aprobate (în unităţi fizice)	
-	
-	
3. Durata de realizare aprobată (număr luni)	

C. DATE PRIVIND DERULAREA LUCRĂRILOR

1. Valoarea totală la deschiderea finanţării (mii lei)	2370
2. Durata de realizare contractată (număr luni)	
3. Data începerii investiţiei (luna.....anul.....)	
4. Data programată a terminării şi PIF (luna.....anul.....)	
5. Valoarea decontată până la 31 decembrie 2017 (mii lei)	0
6. Valoarea programată în anul 2018 (mii lei)	1899
7. Valoare ramasă de finanţat la 31.12.2018 (mii lei)	471

VIZAT
spre neschimbare,
SECRETAR.

D. EŞALONAREA VALORII RĂMASE DE FINANŢAT, SURSELE DE FINANŢARE ŞI COSTURILE DE FUNCŢIONARE ŞI DE ÎNTREŢINERE DUPĂ PUNEREA ÎN FUNCŢIUNE A INVESTIŢIEI

I Credite de angajament
II Credite bugetare

-mii lei -

Surse de finanţare şi costuri de funcţionare	I II	TOTAL	Cheltuieli efectuate până la 31-12-17	Program 2018	EŞALONAREA VALORII RĂMASE DE FINANŢAT				
					Propuneri 2019	ESTIMĂRI			
						2020	2021	2022	anii ulteriori
0	1	2=3+...+9	3	4	5	6	7	8	9
1. Total surse de finanţare	I	**2370**	**0**	**1899**	**471**	**0**	**0**	**0**	**0**
a investiţiei	II	**2370**	**0**	**1899**	**471**	**0**	**0**	**0**	**0**
1.1 Surse proprii	I	**0**							
	II	**0**							
1.2 Credite interne	I	**0**							
	II	**0**							
1.3 Credite externe	I	**1772**	0	1301	471	**0**	**0**	**0**	**0**
	II	**1772**	0	1301	471	**0**	**0**	**0**	**0**
1.4 Buget local	I	**598**	**0**	**598**	**0**	**0**	**0**	**0**	**0**
	II	**598**	**0**	**598**	**0**	**0**	**0**	**0**	**0**
din care:		**0**							
1.4.1 Active fixe	I	**0**							
	II	**0**							
1.4.2 Reparatii capitale aferente activelor f	I	**2370**	0	**1899**	471	**0**	**0**	**0**	**0**
	II	**2370**	0	**1899**	471	**0**	**0**	**0**	**0**
1.4.3 Transferuri de capital	I	**0**							
	II	**0**							
1.4.4 Transferuri interne	I	**0**	**0**	**0**	**0**	**0**	**0**	**0**	**0**
	II	**0**	**0**	**0**	**0**	**0**	**0**	**0**	**0**
din care:		**0**							
1.4.4.1. Programe cu finantare rambursab	I	**0**							
	II	**0**							
1.4.4.2. Programe PHARE si alte program cu finantare nerambursabila	I	**0**							
	II	**0**							
1.4.4.3. Programe ISPA	I	**0**							
	II	**0**							
1.4.4.4. Programe SAPARD	I	**0**							
	II	**0**							
1.4.4.5. Cofinantarea asistentei financiare nerambursabile post-aderare	I	**0**							
	II	**0**							
1.4.4.6. Investitii ale agentilor economici c capital de stat	I	**0**							
	II	**0**							
1.4.5. Fondul national de dezvoltare	I	**0**							
	II	**0**							
1.5 Fonduri externe de preaderare	I	**0**							
	II	**0**							
1.6 Fonduri externe de postaderare	I	**0**							
	II	**0**							
1.7 Alte surse (cont: 50.02.40)	I	**0**	0						
	II	**0**	0						
2. Proiecţia costurilor de funcţionare şi de întreţinere după PIF (preliminări)									

PRIMAR
Toader Mugur Mihai

DIRECTOR
Ing. Corneliu Drug

VIZAT
spre neschimbare,
SECRETAR,

MUNICIPIUL BUCUREŞTI
CONSILIUL LOCAL SECTOR 2

Anexa 5.104
HCLSector 2 nr.

Capitol:70.02.03.01/70.06.03.01
Cont:
Cod: *)

FORMULAR:

FIŞA OBIECTIVULUI / PROIECTULUI / CATEGORIEI DE INVESTIŢII

Reabilitarea termică a blocului
STR. VASILE CONTA NR. 19
Tipul cheltuielii: (**A - obiectiv (proiect) în continuare**, B - obiectiv (proiect) nou, C - alte cheltuieli de investiţii)

A. DATE GENERALE:

1. Date geografice:	
1.1 Judeţ/Sector	Sector 2
1.2 Municipiu/Oraş/Comună	Bucureşti
1.3 Amplasament	STR. VASILE CONTA NR. 19
2. Date referitoare la studiul de fezabilitate	
2.1 Numărul şi data aprobării studiului de fezabilitate (Hotarare/Decizie HG)	HCLS 2 nr. 47/ 2013

B. DATE PRIVIND PRINCIPALII INDICATORI TEHNICO-ECONOMICI APROBAŢI

1. Valoarea totală aprobată (mii lei)	639
2. Capacităţi aprobate (în unităţi fizice)	
-	
-	
3. Durata de realizare aprobată (număr luni)	

C. DATE PRIVIND DERULAREA LUCRĂRILOR

1. Valoarea totală la deschiderea finanţării (mii lei)	528
2. Durata de realizare contractată (număr luni)	
3. Data începerii investiţiei (luna.....anul.....)	
4. Data programată a terminării şi PIF (luna.....anul.....)	
5. Valoarea decontată până la 31 decembrie 2017 (mii lei)	0
6. Valoarea programată în anul 2018 (mii lei)	528
7. Valoare ramasă de finanţat la 31.12.2018 (mii lei)	0

VIZAT
spre neschimbare,
SECRETAR,

D. EŞALONAREA VALORII RĂMASE DE FINANŢAT, SURSELE DE FINANŢARE ŞI COSTURILE DE FUNCŢIONARE ŞI DE ÎNTREŢINERE DUPĂ PUNEREA ÎN FUNCŢIUNE A INVESTIŢIEI

I Credite de angajament
II Credite bugetare

-mii lei -

Surse de finanţare şi costuri de funcţionare	I II	TOTAL	Cheltuieli efectuate până la 31-12-17	Program 2018	EŞALONAREA VALORII RĂMASE DE FINANŢAT				
					Propuneri 2019	ESTIMĂRI			
						2020	2021	2022	anii ulteriori
0	1	2=3+...+9	3	4	5	6	7	8	9
1. Total surse de finanţare	I	**528**	**0**	**528**	**0**	**0**	**0**	**0**	**0**
a investiţiei	II	**528**	**0**	**528**	**0**	**0**	**0**	**0**	**0**
1.1 Surse proprii	I	**0**							
	II	**0**							
1.2 Credite interne	I	**0**							
	II	**0**							
1.3 Credite externe	I	**276**	0	276	0	**0**	**0**	**0**	**0**
	II	**276**	0	276	0	**0**	**0**	**0**	**0**
1.4 Buget local	I	**252**	**0**	**252**	**0**	**0**	**0**	**0**	**0**
	II	**252**	**0**	**252**	**0**	**0**	**0**	**0**	**0**
din care:		**0**							
1.4.1 Active fixe	I	**0**							
	II	**0**							
1.4.2 Reparatii capitale aferente activelor f	I	**528**	0	**528**	**0**	**0**	**0**	**0**	**0**
	II	**528**	0	**528**	**0**	**0**	**0**	**0**	**0**
1.4.3 Transferuri de capital	I	**0**							
	II	**0**							
1.4.4 Transferuri interne	I	**0**	**0**	**0**	**0**	**0**	**0**	**0**	**0**
	II	**0**	**0**	**0**	**0**	**0**	**0**	**0**	**0**
din care:		**0**							
1.4.4.1. Programe cu finantare rambursab	I	**0**							
	II	**0**							
1.4.4.2. Programe PHARE si alte program cu finantare nerambursabila	I	**0**							
	II	**0**							
1.4.4.3. Programe ISPA	I	**0**							
	II	**0**							
1.4.4.4. Programe SAPARD	I	**0**							
	II	**0**							
1.4.4.5. Cofinantarea asistentei financiare nerambursabile post-aderare	I	**0**							
	II	**0**							
1.4.4.6. Investitii ale agentilor economici c capital de stat	I	**0**							
	II	**0**							
1.4.5. Fondul national de dezvoltare	I	**0**							
	II	**0**							
1.5 Fonduri externe de preaderare	I	**0**							
	II	**0**							
1.6 Fonduri externe de postaderare	I	**0**							
	II	**0**							
1.7 Alte surse (cont: 50.02.40)	I	**0**	0						
	II	**0**	0						
2. Proiecţia costurilor de funcţionare şi de întreţinere după PIF (preliminări)									

PRIMAR
Toader Mugur Mihai

DIRECTOR
Ing. Corneliu Drug

VIZAT
spre neschimbare,
SECRETAR,