



Cabinet Primar Sector 2

Proiect

HOTĂRÂRE
privind aprobarea documentației de urbanism PUD
Str. Călușei nr. 63,
Sectorul 2 al Municipiului București

Primarul Sectorului 2 al Municipiului București, ales în condițiile stabilite de Legea nr. 115/2015 privind alegerea autorităților administrației publice locale, pentru modificarea Legii administrației publice locale nr. 215/2001 precum și pentru modificarea și completarea Legii nr. 393/2004 privind statutul aleșilor locali.

Analizând:

- Raportul de specialitate nr. 60103/05.06.2018 prezentat de Arhitectul Șef al Sectorului 2 al municipiului București;

- Raportul de informare și consultare a publicului nr. 60107/05.06.2018 întocmit pentru documentația de urbanism - PUD din Str. Călușei nr. 63, Sector 2, semnat de Arhitectul Șef al Sectorului 2 al municipiului București;

- Avizul Arhitectului Șef nr. 67 CA 6/4 din 15.11.2017, emis de Arhitectul Șef al Sectorului 2 al municipiului București în baza consultării în cadrul Comisiei Tehnice de Amenajarea Teritoriului și Urbanism a Sectorului 2;

- Dispoziția nr. 805/28.03.2016 emisă de către Primarul Sectorului 2 privind exercitarea cu caracter temporar de către doamna Niță Elena a funcției publice de conducere de Secretar al Sectorului 2 București;

Având în vedere reglementările cuprinse în:

- art. 32 și 37 din Legea nr. 350/2001 privind amenajarea teritoriului și urbanismul, cu modificările și completările ulterioare;

- Ordinul nr. 2701 din 30 decembrie 2010, emis de Ministrul Dezvoltării Regionale și Turismului pentru aprobarea Metodologiei de informare și consultare a publicului cu privire la elaborarea sau revizuirea planurilor de amenajare a teritoriului și de urbanism, publicat în Monitorul Oficial nr. 47 din 19 ianuarie 2011, modificat cu Ordinul ministrului Dezvoltării Regionale și Administrației Publice nr. 835/2014;

- Hotărârea Consiliului Local Sector 2 nr. 3 din 13.01.2014 privind reactualizarea Regulamentului Local de implicare a publicului în elaborarea sau revizuirea planurilor de urbanism și amenajare a teritoriului a Sectorului 2 al Municipiului București;

- Hotărârea Consiliului Local Sector 2 nr. 27/25.04.2016 privind aprobarea” Regulamentului de organizare și funcționare al Comisiei Tehnice de Amenajare a Teritoriului și de Urbanism a Sectorului 2” și a componenței nominale a Comisiei Tehnice de Amenajare a Teritoriului și de Urbanism a Sectorului 2;

În temeiul art. 63 alin. (5) lit. f) corelat cu art. 45 alin. (6) din Legea nr. 215/2001 privind administrația publică locală, republicată, cu modificările și completările ulterioare;

Propune prezentul proiect de

HOTĂRÂRE

Art. 1 Se aprobă Planul Urbanistic de Detaliu – **Str. Călușei nr. 63, Sector 2, București – Locuință unifamilială – P+2E și extindere corp secundar C4 - P+2E cu destinația de locuință** în conformitate cu anexele nr. 1 și 2, părți componente ale documentației de urbanism, reprezentând Avizul Arhitectului Șef și Planul de reglementări urbanistice vizat spre neschimbare.

Art. 2 Se aprobă Raportul de informare și consultare a publicului.

Art. 3 Prezenta documentație are caracter de reglementare specifică și nu dă dreptul la construire până la obținerea autorizației de construire.

Art. 4 Planul urbanistic de detaliu este valabil 2 (doi) ani.

Art. 5 Anexele nr. 1 și 2 conțin 3 pagini și fac parte integrantă din prezenta hotărâre.

Art. 6 Autoritatea executivă a Sectorului 2 al Municipiului București și direcțiile de specialitate din aparatul de specialitate al Primarului, vor asigura ducerea la îndeplinire a prezentei hotărâri.

Art. 7 Prezenta hotărâre se publică integral în Monitorul Oficial al Municipiului București.



AVIZAT PENTRU LEGALITATE
ÎN TEMEIUL ART. 117, LIT. „a”
DIN LEGEA NR. 215/2001, REPUBLICATĂ
SECRETAR,

ELENA NIȚĂ





EXPUNERE DE MOTIVE

Urmare prevederilor Legii nr. 215/2001 privind administrația publică locală, republicată, art. 36 alin.(5) lit.”c” Consiliul Local al Sectorului 2 avizează sau aprobă documentațiile de amenajare a teritoriului și urbanism ale localităților.

Având în vedere modificările legislative prevăzute prin Ordinul nr. 2701 din 30 decembrie 2010 emis de Ministrul Dezvoltării Regionale și Turismului pentru aprobarea Metodologiei de informare și consultare a publicului cu privire la elaborarea sau revizuirea planurilor de amenajare a teritoriului și de urbanism, publicat în Monitorul Oficial nr. 47 din 19 ianuarie 2011 și prin Legea nr. 350/2001 privind amenajarea teritoriului și urbanismul, au fost adoptate:

- Ordinul nr. 2701 din 30 decembrie 2010 emis de Ministrul Dezvoltării Regionale și Turismului pentru aprobarea Metodologiei de informare și consultare a publicului cu privire la elaborarea sau revizuirea planurilor de amenajare a teritoriului și de urbanism, publicat în Monitorul Oficial nr. 47 din 19 ianuarie 2011;

- Hotărârea nr. 3 din 13.01.2014 a Consiliului Local Sector 2 privind reactualizarea Regulamentului Local de implicare a publicului în elaborarea sau revizuirea planurilor de urbanism și amenajare a teritoriului a Sectorului 2 al Municipiului București;

- Hotărârea Consiliului Local Sector 2 nr. 27/25.04.2016 privind aprobarea” Regulamentului de organizare și funcționare al Comisiei Tehnice de Amenajare a Teritoriului și de Urbanism a Sectorului 2” și a componenței nominale a Comisiei Tehnice de Amenajare a Teritoriului și de Urbanism a Sectorului 2;

Astfel, Comisia Tehnică de Amenajarea Teritoriului și Urbanism a Sectorului 2 a analizat documentația de urbanism PUD – din **Str. Călușei nr. 63, Sector 2, București** care a obținut aviz favorabil.

În acest sens, propun spre analiză și aprobare de către Consiliul Local Sector 2, documentația de urbanism PUD - **Str. Călușei nr. 63, Sector 2, București – Locuință unifamilială – P+2E și extindere corp secundar C4 - P+2E cu destinația de locuință.**

PRIMAR,
ROMÂNIA
TOADER MUGUR MIHAI
PRIMAR
SECTORULUI 2 AL MUNICIPIULUI BUCUREȘTI



DIRECȚIA URBANISM, CADASTRU ȘI GESTIONARE TERITORIU - S.A.D.U.
Nr. 60103/05.06.2018

RAPORT DE SPECIALITATE
PRIVIND APROBAREA PLANULUI URBANISTIC DE DETALIU
STR. CĂLUȘEI NR. 63, SECTOR 2 – BUCUREȘTI

Urmare prevederilor Legii nr. 215/2001 privind administrația publică locală, republicată, art. 36 alin.(5) lit.”c” Consiliul Local al Sectorului 2 avizează sau aprobă documentațiile de amenajare a teritoriului și urbanism ale localităților.

Având în vedere noile modificări legislative prevăzute prin Ordinul nr. 2701 din 30 decembrie 2010 emis de Ministrul Dezvoltării Regionale și Turismului pentru aprobarea Metodologiei de informare și consultare a publicului cu privire la elaborarea sau revizuirea planurilor de amenajare a teritoriului și de urbanism, publicat în Monitorul Oficial nr. 47 din 19 ianuarie 2011 și prin Legea nr. 350/2001 privind amenajarea teritoriului și urbanismul, au fost adoptate:

- Hotărârea nr. 3 din 13.01.2014 a Consiliului Local Sector 2 privind reactualizarea Regulamentului Local de implicare a publicului în elaborarea sau revizuirea planurilor de urbanism și amenajare a teritoriului a Sectorului 2 al Municipiului București;

- Hotărârea Consiliului Local Sector 2 nr. 27/25.04.2016 privind aprobarea” Regulamentului de organizare și funcționare al Comisiei Tehnice de Amenajare a Teritoriului și de Urbanism a Sectorului 2” și a componenței nominale a Comisiei Tehnice de Amenajare a Teritoriului și de Urbanism a Sectorului 2;

- Hotărârea nr. 117/14.12.2015 a Consiliului Local Sector 2 privind aprobarea unor măsuri în domeniul urbanismului la nivelul Sectorului 2 al Municipiului București.

Planul Urbanistic de Detaliu întocmit pentru imobilul situat în intravilanul municipiului București, **Str. Călușei nr. 63, Sector 2**, format din teren în suprafață de **430,0mp (423,0mp din măsurători cadastrale) persoană fizică** pentru care s-a eliberat certificatul de urbanism nr. 667/84,,C” din 29.06.2017, a primit aviz favorabil sub nr. 67 CA 6/4 din 15.11.2017, ca urmare a activității C.T.A.T.U. a Sectorului 2 din data de 15.11.2017.

A fost avizată propunerea de edificare propunerea de edificare locuință unifamilială - P+2E și extindere corp C4 – P+2E locuință, amplasat cu următorii indicatori urbanistici **P.O.T.=45%, CUT =1,3, H. cornișă et. 2=10,0m.**

Parcarea/gararea și scurgerea apelor pluviale se vor asigura în incinta proprietății.

Încadrarea în PUG București este subzona **“L1a”**.

Față de cele prezentate, propunem spre aprobare Planul Urbanistic de Detaliu prezentat.

ARHITECT ȘEF,
ARH. URB. ALINA ALIȘA BRATU



ȘEF SERVICIU,
Ing. Maria DARABAN





DIRECȚIA U.BANISM, CADASTRU ȘI GESTIONARE TERITORIU
Nr. 31561/04.06.218
ROMÂNIA
Sector 2 Municipiul București
Arhitect-șef

VIZAT
spre neschimbare,
SECRETAR,

PRIMĂRIA SECTOR 2 BUCUREȘTI
CABINET SECRETAR
INTRARE Nr. 2693
IESIRE
Ziua 18 Luna 06 Anul 2018

29575/31561/2018 în conformitate cu prevederile Legii nr. 350/2001 privind amenajarea teritoriului și urbanismul, cu modificările și completările ulterioare, se emite următorul:

Amplasare, delimitare, suprafață zona studiată în P.U.D.: Amplasamentul studiat format teren și construcții este situat în intravilanul municipiului București delimitat de următoarele repere urbane: Str. Călușei în suprafață totală de 430,0mp (423,0mp din măsurători cadastrale) este *proprietate privată* persoană fizică.

Prevederi P.U.G. - R.L.U. * aprobate anterior:** Prevederi P.U.G. - R.L.U. *** aprobate anterior: Terenul se încadrează în U.T.R. „L1a” - subzona locuințelor individuale și colective mici cu maxim P+2 niveluri situate în afara perimetrelor de protecție, pe parcelări tradiționale/spontane, în care indicatori urbanistici admiși sunt: P.O.T.=max.45%; C.U.T.= 0,9 pentru P+1E, P.O.T.=max.45%; C.U.T.= 1,3 pentru P+2E - se admite suplimentar un nivel mansardat înscris în volumul acoperișului în suprafață de maxim 60% din aria construită conform Planului Urbanistic General al Municipiului aprobat cu HCGMB nr. 269/2000, prelungit valabilitate PUG cu H.C.G.M.B. nr. 224/15.12.2015 până la 30.12.2018.

Funcțiuni predominante: locuințe;

- H max = P+2E
- POT max = 45%;
- CUT. max = 1,3; se admite suplimentar un nivel mansardat înscris în volumul acoperișului în suprafață de maxim 60% din aria construită;
- **retragerea minimă față de aliniament** = clădirile se dispun pe aliniament sau cu retragere conform tipologiei predominante existente pe strada pe care se amplasează. În cazul în care sunt retrase de la aliniament acest lucru este posibil cu condiția sa nu lase aparente calcane ale clădirilor învecinate aflate în stare buna sau cu valoare arhitectural urbanistica;
- **retragere minime față de limitele laterale** clădirile semi-cuplate se vor alipi de calcanul clădirii de pe parcela alăturată și se vor retrage față de cealaltă limită la o distanță de cel puțin jumătate din înălțimea la cornișă în punctul cel mai înalt față de teren, dar nu cu mai puțin de 3,0 metri; în cazul în care parcela se învecinează pe ambele limite laterale cu clădiri retrase față de limita proprietății având fațade cu ferestre, clădirea se va realiza în regim izolat;
- **retragere minime față de limitele posterioare** = retragerea față de limita posterioară a parcelei va fi egală cu jumătate din înălțimea la cornișă, măsurată în punctul cel mai înalt față de teren, dar nu mai puțin de 5,0 metri; în cazul loturilor puțin adânci se acceptă construirea clădirilor pe latura posterioară a parcelei numai în cazul în care pe această limită există deja calcanul unei clădiri principale de locuit, iar adosarea respectă înălțimea și lățimea calcanului acesteia, prevederea nefiind valabilă în cazul unor anexe și garaje.

Prevederi P.U.D. propuse:

- **retragere minime față de limitele laterale** = Corpul din față amplasat pe limita stângă și dreaptă de proprietate, cuplat cu imobilele existente pe aceste limite, cu gang la parter pentru accesul auto, cu respectarea Codului Civil. Corpul C4 se va extinde și se va supraetaja până la P+2E, amplasat pe limita posterioară, stângă și dreaptă de proprietate.
- **retragere minime față de limitele posterioare** pe limita posterioară;
- **circulații și accese:** accesul auto se va realiza din strada Călușei conform avizului Comisiei Tehnice de Circulație a PMB nr. 1583883/21.12.2017 conform planului anexat și ilustrării urbanistice prezentate.
- **echipare tehnico-edilitară:** toate clădirile noi vor fi racordate la rețelele tehnico edilitare; se vor respecta condițiile impuse prin avizele de utilități prezentate la dosar și planșa de rețele edilitare.
- P.O.T.=45%, CUT=1,3, H. cornișă et. 2=10,0m;

În urma ședinței Comisiei tehnice de amenajare a teritoriului și urbanism din data de 15.11.2017 se avizează favorabil Planul Urbanistic de Detaliu.

Prezentul aviz este valabil numai împreună cu planșa de reglementări urbanistice anexată și vizată spre neschimbare. Elaboratorul și beneficiarul P.U.D. răspund pentru exactitatea datelor și veridicitatea înscrisurilor cuprinse în P.U.D. care face obiectul prezentului aviz, în conformitate cu art. 63 alin. (2) lit. g) din Legea nr. 350/2001 privind amenajarea teritoriului și urbanismul, cu modificările și completările ulterioare.

Prezentul aviz este un aviz tehnic și poate fi folosit numai în scopul aprobării P.U.D. cu respectarea avizelor prezentate la dosar, precum și a Codului Civil. Documentația tehnică pentru autorizarea executării lucrărilor de construire (DTAC) se poate întocmi numai după aprobarea P.U.D. și cu obligativitatea respectării întocmai a prevederilor acestuia. Prezentul aviz este valabil de la data emiterii sale pe toată durata de valabilitate a certificatului de urbanism nr. 667/84,„C” din 29.06.2017, emis de Primăria Sectorului 2 și se taxează cu 13,0 lei conform chitanța seria BF nr. 5765/01.11.2017.

Arhitect șef,
Arh. urb. Alina Alisa BRATU

Șef Serviciu,
ing. Maria DARABAN

PRECIZĂRI

1) Numele și prenumele solicitantului.

- persoană fizică; sau

- reprezentant al firmei (persoană juridică), cu precizarea denumirii acesteia, precum și a calității solicitantului în cadrul firmei.

2) Adresa solicitantului:

- pentru persoană fizică se completează cu date privind domiciliul acesteia;

- pentru persoană juridică se completează cu date privind sediul social al firmei.

3) Denumirea investiției/operațiunii propuse.

4) Date de identificare a imobilului - teren și/sau construcții - conform certificatului de urbanism emis în care este solicitată obținerea avizului de oportunitate.

5) Se precizează condițiile pentru:

- completarea P.U.D., în cazul avizului cu condiții; sau

- refacerea P.U.D., în cazul avizului nefavorabil, pentru revizarea ulterioară a P.U.D.

*) Se completează, după caz:

- Primăria Municipiului;

- Primăria Orașului;

- Primăria Comunei

***) Se va semna de arhitectul-șef sau, "pentru arhitectul-șef", de către persoana cu responsabilitate în domeniul amenajării teritoriului și urbanismului, specificându-se funcția și titlul profesional, după caz.

****) Referitor la aliniatul -Prevederile PUG-RLU aprobate anterior, pentru Certificatele emise în baza PUZ S2 –respectiv HCLS2 117 aflate în perioada de valabilitate sau de prelungire a acesteia, se vor descrie prevederile PUZS2-RLU.

PLAN CADASTRAL SCARA 1:500 aferent imobilului situat in Str. Calusei nr.63, sector 2, Bucuresti

PROFIL STR. CALUSEI
existent si mentinut

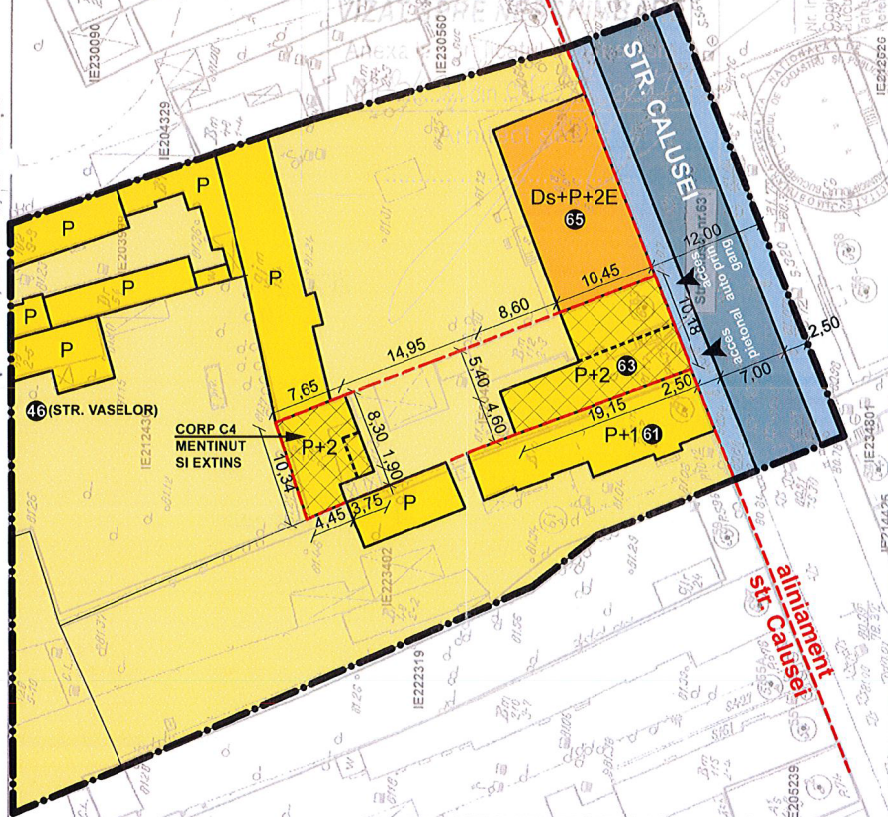
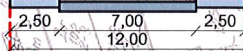

BILANT TERITORIAL

S teren = 423,00 mp	(100%)
S construita = 190,35 mp	(45%)
S desfasurata = 549,90 mp	
Alei si platforme betonate = 105,75 mp	(25%)
Spatii verzi = 129,60 mp	(30%)
Locuri de parcare: locuinta unifamiliala compusa din 2 corpuri - asigurate 2 locuri la sol, in incinta	

LEGENDA

- Limite**
- zona studiata
 - - - teren ce a generat P.U.D.-ul
 - - - aliniament str. Calusei
- Funcțiuni**
- locuire individuala
 - locuire colectiva
 - proponere - locuire individuala
 - curti - constructii
 - trotuar
 - carosabil
- 63 nr. postal
- ▲ accesuri propuse

**PLAN URBANISTIC DE DETALIU
CONSTRUIRE LOCUINTA P+2E SI
EXTINDERE CORP DE CLADIRE
SECUNDAR, C4
- BUCURESTI, SECTOR 2, STR.
CALUSEI, NR. 63 -**



MUNICIPAL BUCURESTI
PRIMĂRIA SECTORULUI 2

PLAN ANEXA
LA AVIZUL C.T.U.A.T.

67 CA 6/4. din 16.11.2017

Anexa nr. 2



S teren = 423,00 mp (conform masura-
torilor cadastrale)

VIZAT
spre neschimbare,
SECRETAR,

REGLEMENTARI CONFORM P.U.G.
MUN. BUCURESTI:
Imobilul se afla in subzona L1a -
locuinte individuale si colective mici
cu maximum P+2 niveluri, cu regim de
construire continuu sau discontinuu,

P.O.T. maxim = 45%
C.U.T. maxim = 1,3
Regim de inaltime = P+2

VERIFICAT LA CERINTA	VERIFICATOR:	REFERAT NR.
VERIFICAT LA CERINTA	VERIFICATOR:	REFERAT NR.
<p>S.C. INTERCONS S.R.L.</p> <p>J40/69/1998</p> <p>str. Pictor Ion Tuculescu 36, bl. 21A, ap. 2, sector 2</p>		PROIECT NR. 23.20
SPECIFICATIE	NUME	SEMNATURA
		SCARA 1:500
		TITLU PROIECT: PROIECT URBANISTIC DE DETALIU STR. CALUSEI, NR. 63, SECTOR 2, BUCURESTI
		FAZA P.U.D.
		DATA IUL. 2017
		TITLU PLANSA: PLAN REGLEMENTARI
		PL. NR. U.07

OCPI Bucuresti, Bd. Expozitiei nr. 1A, sector 1, ROMANIA
Data: 17.03.2017
Intocmit: ing. Mihaela CHIRAN

documentul este integrat in sistemul integrat de cadastru si carte funciara

PROPUNERE -
VEDERE
STR. CALUSEI

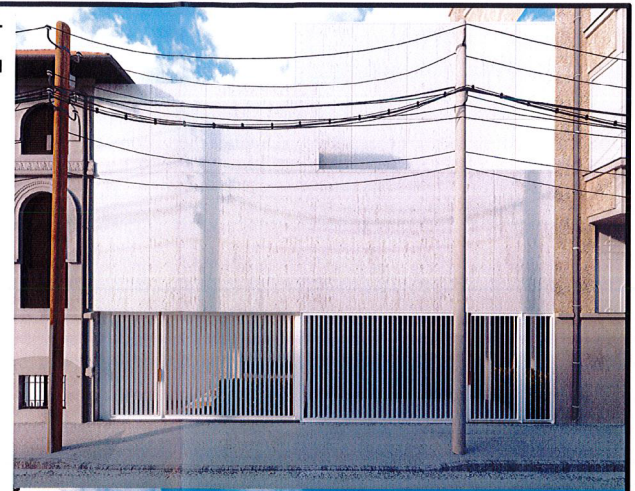

PROPUNERE -
LOCUINTA
INDIVIDUALA



MUNICIPIUL BUCURESTI
PRIMĂRIA SECTORULUI 2
PLAN ANEXA
LA AVIZUL C.T.U.A.T.
Nr. 0704/04 din 16.11.2017
Arhitect Șef,

PROPUNERE -
CORP C4
MENTINUT SI
EXTINS

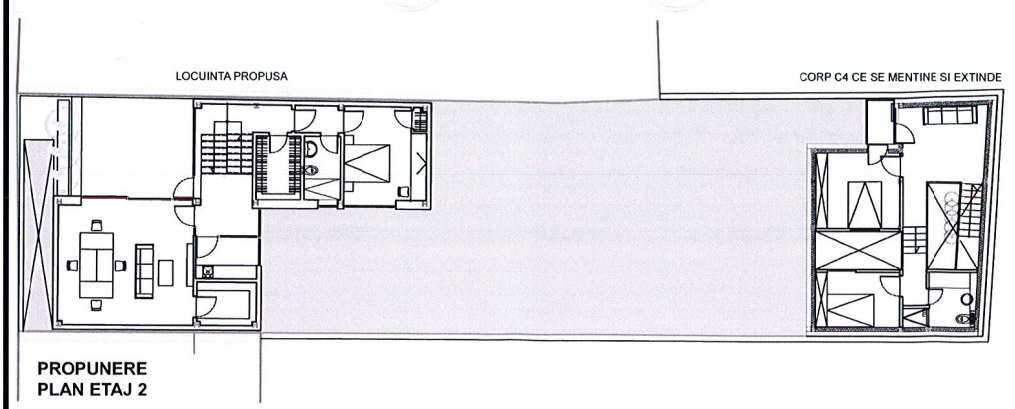
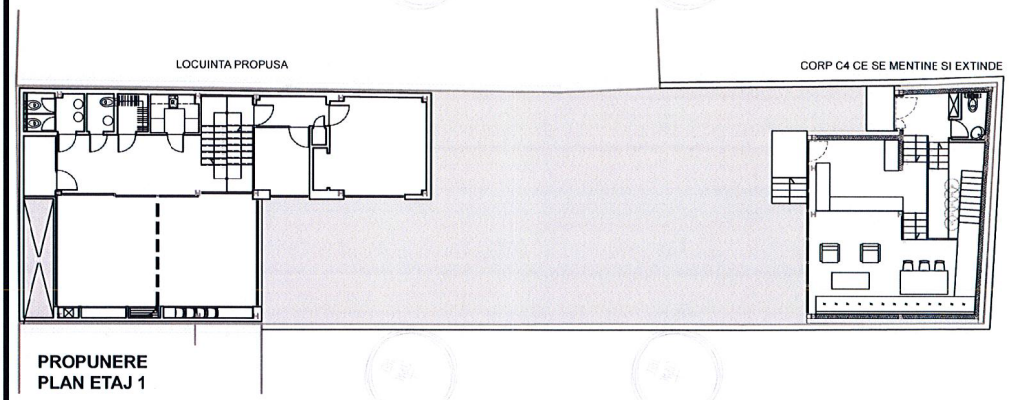
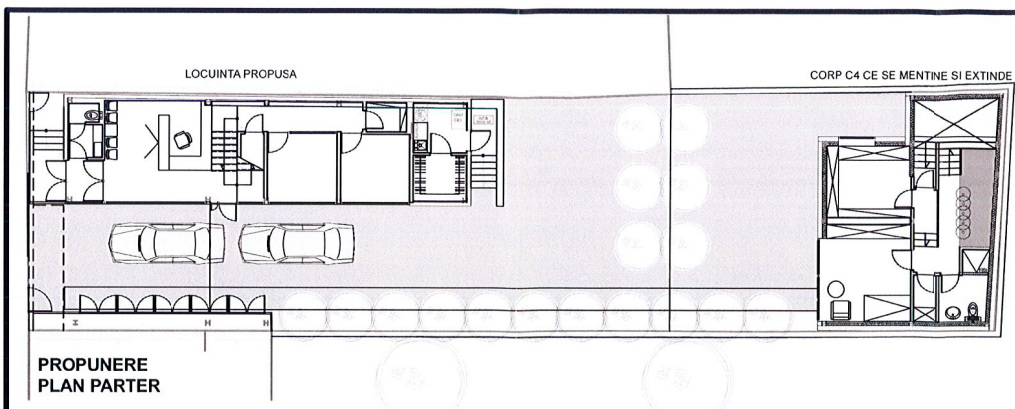
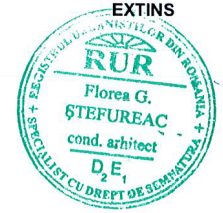

VERIFICAT LA CERINTA	VERIFICATOR:	REFERAT NR.
VERIFICAT LA CERINTA	VERIFICATOR:	REFERAT NR.
S.C. INTERSERV S.R.L. J40/69/1998 SERV str. Pictor Ion Tuculescu 36, bl. 21A, ap. 2, sector 3		PROIECT NR. 23.20
SPECIFICATIE	NUME	SEMNATURA
SCARA 1:500	TITLU PROIECT: PROIECT URBANISTIC DE DETALIU STR. CALUSEI, NR. 63, SECTOR 2, BUCUREȘTI	
DATA IUL. 2017	TITLU PLANSA: PROPUNERE	
		PL. NR. U.08